# aledo®

La Diferencia en Promocionales

# ÍNDICE


1 TAZAS

17 TERMOS METÁLICOS

47 TERMOS DE PLÁSTICO

57 CILINDROS METÁLICOS

61 CILINDROS DE PLÁSTICO

77 CILINDROS DE VIDRIO

83 SUBLIMACIÓN

93 AUDIO

111 ACCESORIOS DE CÓMPUTO

121 ACCESORIOS SMARTPHONE Y TABLET

147 USB

155 ARTÍCULOS DE OFICINA

173 PORTARRETRATOS

177 RELOJES

181 LIBRETAS

203 CARPETAS

211 AGENDAS

215 BOLÍGRAFOS METÁLICOS

231 BOLÍGRAFOS FUNCIONES

247 BOLÍGRAFOS DE PLÁSTICO

261 LLAVEROS METÁLICOS

275 LLAVEROS FUNCIONES

283 HERRAMIENTAS

299 BAR

313 ENTRETENIMIENTO

321 DEPORTES

333 ARTÍCULOS PARA VIAJE

353 SALUD

369 ANTIESTRÉS

379 BELLEZA

399 HOGAR Y MASCOTAS

423 NIÑOS

441 GORRAS Y SOMBREROS

449 CHAMARRAS, CHALECOS Y PLAYERAS

457 BOLSAS

481 HIELERAS Y LONCHERAS

507 MOCHILAS Y PORTAFOLIOS

537 MALETAS

549 PARAGUAS

GLOSARIO

Para facilitar la lectura de las características de los productos se han agregado una serie de íconos que podrás encontrar a lo largo del catálogo y cuyo significado se describe a continuación.

Estos íconos identifican capacidades de almacenamiento, de carga, colores de tinta, entre otros.

## ÍCONOS INFORMATIVOS

- Capacidad de líquidos (lt, ml, Oz).
- Producto Hecho en México.
- Cuello redondo.
- Cuello en "V"

## TINTAS EN BOLÍGRAFOS

- Color de tinta Azul.
- Color de tinta Roja.
- Color de tinta Negra.
- Color de tinta Verde.

## ÍCONOS ECOLÓGICOS

- Material principal Algodón.
- Producto ecológico.

## ÍCONOS DE TECNOLÓGIA

- Conexión Bluetooth.
- Producto con luz.
- Capacidad de almacenamiento en Gb.
- Capacidad de almacenamiento en Amperios.
- Velocidad de carga en Watts.

## DESCRIPCIÓN DEL PROMOCIONAL

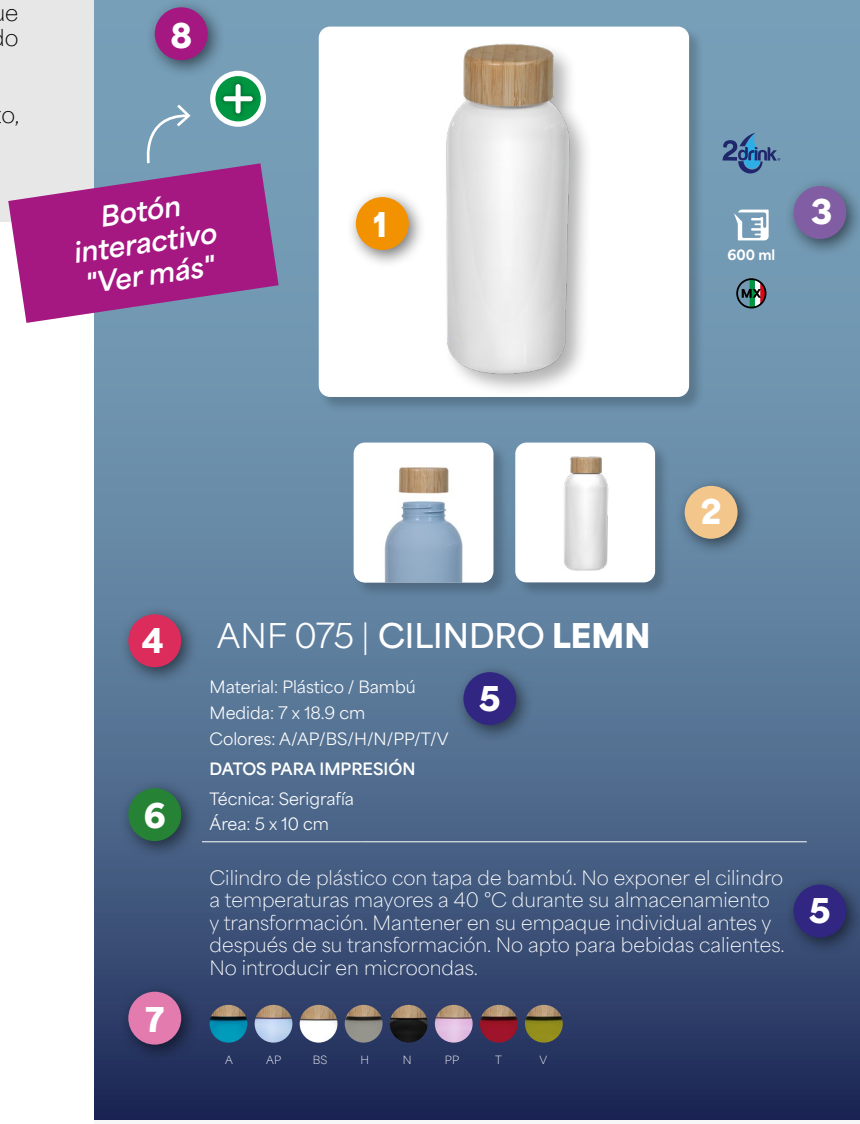


1. Imagen principal.
2. Imágenes secundarias.
3. Iconografía e información destacada.
4. Código y Nombre del producto.
5. Información del producto.
6. Datos de impresión.
7. Variedad de colores.

8. Botón "Ver más" **(da click sobre este ícono para ver más imágenes del producto y agregarlos a tu Lista de Favoritos).**

Botón interactivo "Lista de Favoritos" **(guarda los códigos que prefieras y cotiza con tu Distribuidor).**

# TAZAS

08 Oz

## TAZ 029 | SET DE TAZAS **IWAO**

Material: Cerámica / Bambú
Medida: 20 x 13 cm
Colores: Blanco

**DATOS PARA IMPRESIÓN**

Técnica: Láser / Serigrafía
Área: 3.5 x 3.5 cm Taza / 15 x 2 cm Base

Juego de tazas. Incluye dos tazas de cerámica con asa de bambú, base de bambú con dos porta tazas y caja de regalo. No usar en microondas ni lavavajillas.

B

250 ml

## TAZ 029 | SET DE TAZA **TISANA**

Material: Vidrio Borosilicato / Bambú
Medida: 5 x 8.8 cm Taza / 16 x 11.5 cm Base
Colores: Beige

**DATOS PARA IMPRESIÓN**

Técnica: Serigrafía / Láser
Área: 4 x 4 cm Taza / 5 x 5 cm Base

Juego de taza. Incluye 1 taza doble pared de vidrio resistente a bebidas calientes y frías, base y cuchara de bambú. Caja individual incluida.

BE

## TAZ 057
# TAZA **MABUM**

09 Oz

Material: Cerámica / Bambú
Medida: 9.2 x 6.3 cm Taza / 13.8 cm Diámetro Base
Colores: B/G/N

**DATOS PARA IMPRESIÓN**

Técnica: Serigrafía
Área: 5 x 3 cm

Taza de cerámica con base de bambú y cuchara metálica dorada. Terminado mate con detalle dorado en filo y asa. Incluye caja individual.

B G N

11 Oz

## TAZ 044 | **TAZA ATZIRI**

Material: Cerámica
Medida: 7 x 8.6 cm
Colores: A/B/O/R/V/Y

**DATOS PARA IMPRESIÓN**

Técnica: Serigrafía / Tampografía
Área: 5 x 5.5 cm

Taza de cerámica interior de color y exterior negro. Terminando mate. Venta caja cerrada de 36 piezas.

A B O R V Y

13 Oz

## TAZ 026 | **TAZA RIMO**

Material: Cerámica
Medida: 9 x 10.2 cm
Colores: A/N/O/R/V

**DATOS PARA IMPRESIÓN**

Técnica: Grabado en Arena / Serigrafía / Termocalca
Área: 6 x 6 cm

Taza de cerámica interior blanco y exterior de color. Incluye caja individual.

A N O R V

11 Oz

## TAZ 001 | **TAZA ESPIRIT**

Material: Cerámica
Medida: 8 x 9.5 cm
Colores: A/AR/B/N/O/R/V Guatemala: O/R

**DATOS PARA IMPRESIÓN**

Técnica: Grabado en Arena / Serigrafía / Termocalca
Área: 5.5 x 5.5 cm

Taza de cerámica de color. Diseño clásico. Venta caja cerrada de 36 piezas.

A AR B N O R V

11 Oz

## TAZ 003 | **TAZA VERONA**

Material: Cerámica
Medida: 8 x 9.4 cm
Colores: A/N/R/V Guatemala: N/R/Y

**DATOS PARA IMPRESIÓN**

Técnica: Grabado en Arena / Serigrafía / Termocalca
Área: 5.3 x 5.9 cm

Taza de cerámica blanca con interior de color. Venta caja cerrada de 36 piezas.

A N R V

11 Oz

## TAZ 005 | TAZA **MOFFY**

Material: Cerámica
Medida: 8.3 x 10.3 cm
Colores: A/N/R

**DATOS PARA IMPRESIÓN**

Técnica: Grabado en Arena / Serigrafía / Termocalca
Área: 5.6 x 5.9 cm

Taza de cerámica exterior blanco e interior de color. Incluye cuchara. Venta caja cerrada de 36 piezas.

A N R

11 Oz

## TAZ 015 | TAZA PARA SUBLIMAR **FRISIA**

Material: Cerámica
Medida: 8 x 9.6 cm
Colores: Blanco Guatemala: Blanco

**DATOS PARA IMPRESIÓN**

Técnica: Sublimación / Termocalca
Área: 20 x 8 cm Extendido

Taza para sublimar. Venta caja cerrada de 36 piezas.

B

## TAZ 034
## TAZA **SAIMAA**

11 Oz

Material: Cerámica
Medida: 9.5 x 11 cm
Colores: B/G/N

**DATOS PARA IMPRESIÓN**

Técnica: Grabado en Arena / Serigrafía / Tampografía
Área: 6 x 7 cm

Taza de cerámica interior blanco y exterior de color. Terminando mate. Venta caja cerrada de 36 piezas.

B G N

11 Oz

## TAZ 036 | TAZA PARA SUBLIMAR **PANAJI**

Material: Cerámica
Medida: 8.2 x 9.5 cm
Colores: A/N/O/R/V

**DATOS PARA IMPRESIÓN**

Técnica: Sublimación / Termocalca
Área: 20 x 8 cm Extendido

Taza para sublimar exterior blanco e interior de color. Venta caja cerrada de 36 piezas.

A N O R V

11 Oz

## TAZ 037 | TAZA PARA SUBLIMAR **MARGAO**

Material: Cerámica
Medida: 8 x 10.5 cm
Colores: A/N/R

**DATOS PARA IMPRESIÓN**

Técnica: Sublimación / Termocalca
Área: 18 x 5.5 cm Extendido

Taza para sublimar exterior blanco e interior de color. Incluye cuchara. Venta caja cerrada de 36 piezas.

A N R

## TAZ 042 | TAZA **MÁGICA** PARA SUBLIMAR

Material: Cerámica
Medida: 8.1 x 9.5 cm
Colores: Negro

**DATOS PARA IMPRESIÓN**

Técnica: Sublimación
Área: 20 x 8 cm Extendido

Taza para sublimación de cerámica termosensible que cambia de color al verterle agua caliente. Al enfriarse la taza vuelve a su color original. Venta caja cerrada de 36 piezas.

N

11 Oz

15 Oz

## TAZ 002 | **TAZA DOLCE**

Material: Cerámica
Medida: 8.6 x 11.6 cm
Colores: A/N/R/Y Guatemala: R/Y

**DATOS PARA IMPRESIÓN**

Técnica: Grabado en Arena / Serigrafía / Termocalca
Área: 5.2 x 6.6 cm

Taza de cerámica blanca con asa de color. Venta caja cerrada de 36 piezas.

A N R Y

16 Oz

## TAZ 043 | **TAZA AMMY**

Material: Cerámica
Medida: 9.4 x 9 cm
Colores: A/N/O/R/V

**DATOS PARA IMPRESIÓN**

Técnica: Serigrafía / Tampografía / Grabado en Arena
Área: 5 x 6 cm

Taza de cerámica interior blanco y exterior de color. Terminando mate. Venta caja cerrada de 36 piezas.

A N O R V

17 Oz

## TAZ 035 | TAZA PARA SUBLIMAR **RANIJI**

Material: Cerámica
Medida: 8.6 x 15 cm
Colores: Blanco

**DATOS PARA IMPRESIÓN**

Técnica: Sublimación / Termocalca
Área: 19 x 11 cm Extendido

Taza para sublimar. Venta caja cerrada de 24 piezas.

B

10 Oz

## TAZ 061 | TAZA **SIDAMA**

Material: Cerámica / Corcho
Medida: 6.8 x 11 cm
Colores: B/N Guatemala: B/N

**DATOS PARA IMPRESIÓN**

Técnica: Serigrafía
Área: 6 x 5 cm

Taza de cerámica terminado mate. Base de corcho. Incluye tapa de plástico con válvula de seguridad.

B N

320 ml

## TAZ 056 | TERMO DE CERÁMICA **BOOTLE**

Material: Cerámica / Madera
Medida: 8 x 18 cm
Colores: Negro

**DATOS PARA IMPRESIÓN**

Técnica: Serigrafía
Área: 5 x 3 cm

Doble pared de cerámica con tapa de madera. Reduce la transferencia de calor de las bebidas al exterior evitando quemarse los dedos. Incluye caja individual.

N

12 Oz

## TAZ 060 | TAZA **HANOI**

Material: Cerámica / Bambú
Medida: 7.3 x 11.8 cm
Colores: B/N

**DATOS PARA IMPRESIÓN**

Técnica: Láser / Serigrafía
Área: 6 x 6 cm Taza / 5 x 5 Tapa

Taza de cerámica terminado mate. Incluye asa y tapa de bambú.

B N

12 Oz

## TAZ 055 | TAZA **BAMBUSA**

Material: Cerámica / Bambú / Acero Inoxidable / Metal
Medida: 7 x 10.2 cm
Colores: A/B/N

**DATOS PARA IMPRESIÓN**

Técnica: Láser en Placa
Área: 4 x 1.5 cm

Taza de cerámica con placa metálica para impresión. Incluye tapa de bambú y cuchara metálica. Terminado en color glossy. Incluye caja individual.

A B N

16 Oz

## TAZ 031 | TAZA **FIORLAND**

Material: Cerámica / Bambú
Medida: 10 x 11 cm
Colores: B/N Guatemala: B/N

**DATOS PARA IMPRESIÓN**

Técnica: Grabado en Arena / Serigrafía / Tampografía
Área: 6 x 6 cm

Taza de cerámica con base de bambú. Terminado mate. Incluye caja individual. No usar en microondas ni lavavajillas.

B N

## TAZ 054 | **TAZA ILMA**

Material: Cerámica / Plástico / Metal
Medida: 7.5 x 12 cm
Colores: B/N/P

**DATOS PARA IMPRESIÓN**

Técnica: Láser en Placa
Área: 4 x 1.5 cm

Taza tarro de cerámica con placa metálica para impresión. Tapa de rosca de plástico con recubrimiento metalizado. Terminado mate. Incluye caja individual.

B N P

## TAZ 047 | **TAZA MARIELLA**

Material: Cerámica / Acero Inoxidable / Madera de Haya
Medida: 6.8 x 16.4 cm
Colores: B/N

**DATOS PARA IMPRESIÓN**

Técnica: Serigrafía / Tampografía
Área: 5 x 5 cm

Taza de cerámica con asa de madera. Tapa de plástico con válvula de seguridad. Incluye caja individual. No usar en microondas ni lavavajillas.

B N

## TAZ 021 | **TAZA ANNECY**

Material: Cerámica / Silicón
Medida: 9.3 x 11.5 cm
Colores: A/O/R/V

**DATOS PARA IMPRESIÓN**

Técnica: Grabado en Arena / Serigrafía / Termocalca
Área: 6.5 x 6.5 cm

Taza de cerámica con base de silicón. Exterior blanco e interior de color. Incluye caja individual. No usar en microondas ni lavavajillas.

A O R V

## TAZ 027 | **TAZA GILLEN**

Material: Cerámica / Silicón
Medida: 8.5 x 15.2 cm
Colores: A/G/O/R/V

**DATOS PARA IMPRESIÓN**

Técnica: Grabado en Arena / Serigrafía / Termocalca
Área: 6 x 9 cm

Taza de cerámica con base de silicón. Exterior blanco e interior de color. Incluye caja individual. No usar en microondas ni lavavajillas.

A G O R V

TAZ 049

# TAZA **BOLLE**

300 ml

Material: Acero Inoxidable / Plástico
Medida: 5 x 10 cm
Colores: A/B/N

**DATOS PARA IMPRESIÓN**

Técnica: Láser / Serigrafía
Área: 4.5 x 4 cm

Doble pared. Cerrado al vacío. Pared interna y externa de acero inoxidable. Tapa de plástico con ranura. Incluye caja individual.

A B N

300 ml

## TAZ 033 | **TAZA KILIA**

Material: Acero Inoxidable / Plástico / Corcho
Medida: 8.5 x 12 cm
Colores: A/G/R Guatemala: Gris Oxford

**DATOS PARA IMPRESIÓN**

Técnica: Láser / Pantógrafo / Serigrafía / Tampografía
Área: 6 x 5 cm

Doble pared. Pared interna de plástico y externa de acero inoxidable. Base de corcho. Incluye tapa de plástico de dos posiciones. Incluye caja individual. No usar en microondas ni lavavajillas.

A G R

11 Oz

## TAZ 046 | **TAZA NEUE**

Material: Acero Inoxidable / Plástico
Medida: 7.1 x 10.5 cm
Colores: Plata

**DATOS PARA IMPRESIÓN**

Técnica: Láser / Serigrafía / Tampografía
Área: 4 x 5 cm

Doble pared. Pared interna y externa de acero inoxidable. Tapa de plástico con válvula de seguridad. Mantiene temperatura caliente 6 hrs y temperatura fría 8 hrs. Incluye caja individual. No usar en microondas ni lavavajillas.

S

330 ml

## TAZ 063 | **TAZA GLISSER**

Material: Acero Inoxidable / Plástico
Medida: 9.4 x 13.2 cm
Colores: A/BE/G

**DATOS PARA IMPRESIÓN**

Técnica: Serigrafía
Área: 6 x 4.5 cm

Doble pared cerrado al vacío. Pared interna y externa de acero inoxidable. Incluye tapa de plástico tipo push con una sobre tapa deslizable, asa cuadrada que facilita el agarre, base antiderrapante y caja individual.

A BE G

350 ml

## TAZ 039 | **TAZA LEWES**

Material: Acero Inoxidable / Plástico
Medida: 9.5 x 12.5 cm
Colores: A/N

**DATOS PARA IMPRESIÓN**

Técnica: Láser / Serigrafía
Área: 6 x 5 cm

Doble pared. Cerrado al vacío. Pared interna y externa de acero inoxidable. Tapa de plástico con cierre a presión y válvula de seguridad. Mantiene temperatura caliente 6 hrs y temperatura fría 8 hrs aproximadamente. Incluye caja individual.

A N

12 Oz

## TMPS 26 | **TAZA TÉRMICA BURGOS**

Material: Plástico / Acero Inoxidable
Medida: 9 x 12 cm
Colores: A/N/R/V Guatemala: A/N/R/T/Y

**DATOS PARA IMPRESIÓN**

Técnica: Serigrafía / Tampografía
Área: 5.9 x 6.2 cm

Doble pared. Pared interna de acero inoxidable y externa de plástico. Incluye válvula de seguridad giratoria con tapa de presión. Incluye caja individual. No usar en microondas ni lavavajillas.

A N R V

400 ml

## TAZ 050 | **TAZA BELIZA**

Material: Acero Inoxidable / Plástico
Medida: 8.5 x 11 cm
Colores: B/N Guatemala: Negro

**DATOS PARA IMPRESIÓN**

Técnica: Láser / Serigrafía
Área: 6 x 5 cm

Doble pared. Cerrado al vacío. Pared interna y externa de acero inoxidable. Terminado rugoso. Incluye tapa de plástico con válvula de seguridad. Mantiene temperatura caliente 6 hrs y temperatura fría 8 hrs aproximadamente. Incluye caja individual.

B N

TAZ 041

# TAZA **SAVOR**

340 ml

Material: Acero Inoxidable / Corcho / Plástico
Medida: 7.1 x 12.8 cm
Colores: A/G

**DATOS PARA IMPRESIÓN**

Técnica: Láser / Serigrafía
Área: 6.5 x 6 cm

Doble pared. Cerrado al vacío. Pared interna y externa de acero inoxidable. Base texturizada elaborada de corcho y PVC. Tapa de plástico con válvula de seguridad. Mantiene temperatura caliente 3 hrs y temperatura fría 5 hrs. Incluye caja individual.

A G

14 Oz

## TAZA 024 | **TAZA KINSALE**

Material: Acero Inoxidable / Plástico
Medida: 10.5 x 13 cm
Colores: Plata Guatemala: Plata

**DATOS PARA IMPRESIÓN**

Técnica: Láser / Pantógrafo / Serigrafía / Tampografía
Área: 7 x 7 cm

Doble pared. Pared interna de plástico y externa de acero inoxidable. Tapa de plástico con ranura. Incluye caja individual. No usar en microondas ni lavavajillas.

S

16 Oz

## TAZA 018 | **TAZA ATBARA**

Material: Plástico / Acero Inoxidable
Medida: 9.8 x 13.2 cm
Colores: Blanco Guatemala: Blanco

**DATOS PARA IMPRESIÓN**

Técnica: Serigrafía / Tampografía
Área: 5 x 5 cm

Doble pared. Pared interna de acero inoxidable y externa de plástico. Incluye tapa y chupón de succión que permite la fijación a la superficie evitando el derrame por accidente. Incluye caja individual. No usar en microondas ni lavavajillas.

B

350 ml

## TAZ 052 | TAZA ECO **EVERTON**

Material: Plástico / Fibra de Trigo
Medida: 9.5 x 7.8 cm
Colores: BE/G/N

**DATOS PARA IMPRESIÓN**

Técnica: Serigrafía / Tampografía
Área: 5 x 2.5 cm

Eco friendly. Por el tipo de material, el color puede variar.

BE G N

9.1 Oz

## TAZ 038 | TAZA **BIKANER**

Material: Porcelana / Corcho
Medida: 7.8 x 10 cm
Colores: B/N

**DATOS PARA IMPRESIÓN**

Técnica: Serigrafía / Tampografía
Área: 6 x 4 cm

Taza de porcelana con base de corcho. Incluye caja individual. No usar en microondas ni lavavajillas.

B N

## TAZ 062
# TAZA **TASSE**

600 ml

Material: Acero Inoxidable / Plástico
Medida: 12 x 15.2 cm
Colores: A/B/M/N

**DATOS PARA IMPRESIÓN**

Técnica: Serigrafía / Láser
Área: 6 x 6 cm

Doble pared. Cerrado al vacío. Pared interna y externa de acero inoxidable. Terminado rugoso. Incluye tapa de plástico con válvula de seguridad y orificio para popote. Mantiene temperatura caliente 8 hrs y temperatura fría 10 hrs. Incluye caja individual.

A B M N

11 Oz

## TAZ 045 | **TAZA MALI**

Material: Porcelana / Madera de Caucho / Acero Inoxidable
Medida: 8.4 x 10.8 cm
Colores: B/N

**DATOS PARA IMPRESIÓN**

Técnica: Serigrafía / Tampografía
Área: 6 x 6 cm

Taza de porcelana con tapa y asa de madera. Incluye cuchara metálica y caja individual. No usar en microondas ni lavavajillas.

B N

12 Oz

## TAZ 012 | **TAZA TAURÉ**

Material: Porcelana / Acero Inoxidable
Medida: 9 x 10.3 cm
Colores: Plata

**DATOS PARA IMPRESIÓN**

Técnica: Láser / Pantógrafo / Tampografía
Área: 6.5 x 4 cm Porcelana / 4 x 1.5 cm Metal

Taza de porcelana y base de acero inoxidable. Incluye caja de regalo. No usar en microondas ni lavavajillas.

S

13 Oz

## TAZ 028 | **TAZA MORTERATSCH**

Material: Porcelana
Medida: 9 x 9.5 cm
Colores: B/G/N

**DATOS PARA IMPRESIÓN**

Técnica: Grabado en Arena / Serigrafía / Termocalca
Área: 6 x 6 cm

Taza de porcelana interior blanco y exterior de color. Terminado mate. Incluye caja individual.

B G N

14 Oz

## TAZ 023 | **TAZA NORTIA**

Material: Porcelana
Medida: 9.3 x 10 cm
Colores: B/G

**DATOS PARA IMPRESIÓN**

Técnica: Grabado en Arena / Serigrafía / Tampografía / Termocalca
Área: 6 x 6 cm

Taza de porcelana con asa circular. Incluye caja de regalo.

B G

2drink.

6 Oz

## TAZ 058 | TAZA **IGLASI**

Material: Vidrio Borosilicato
Medida: 9.3 x 7.3 cm
Colores: Blanco

**DATOS PARA IMPRESIÓN**

Técnica: Serigrafía
Área: 5 x 3 cm

Taza doble pared de vidrio resistente a bebidas calientes y frías. Incluye caja individual.

B

2drink.

11 Oz

## TAZ 053 | TAZA PARA SUBLIMAR **TECAF**

Material: Vidrio
Medida: 7.8 x 9.2 cm
Colores: A/P/R/V

**DATOS PARA IMPRESIÓN**

Técnica: Sublimación
Área: 19.5 x 9 cm Extendido

Taza de vidrio para sublimar con degradado de color en la base y asa. Venta caja cerrada de 36 piezas.

A P R V

## TAZ 059 | TAZA PARA SUBLIMAR **BANAO**

Material: Vidrio / Plástico / Silicón
Medida: 7 x 10.8 cm
Colores: A/O/R/Y Guatemala: A/R

**DATOS PARA IMPRESIÓN**

Técnica: Sublimación
Área: 19.5 x 8.5 cm Extendido

Taza de vidrio para sublimar. Incluye tapa de plástico con válvula de seguridad, sobretapa de silicón para el popote y popote de plástico. Incluye caja individual. Venta caja cerrada de 36 piezas.

A O R Y

2drink.

13 Oz

TAZ 065

# TAZA **MAGIE**

2drink.

400 ml

Material: Plástico / Rubber
Medida: 6.5 x 12 cm
Colores: A/BE/N/P

**DATOS PARA IMPRESIÓN**

Técnica: Láser / Tampografía
Área: 6 x 3 cm

Doble pared. Cerrado al vacío. Pared interna y externa de acero inoxidable. Tapa push de plástico con sobre tapa de silicón removible y ranura especial con tapón para popote. Incluye popote metálico con boquilla de silicón. Mantiene temperatura caliente 6 hrs y temperatura fría 8 hrs aproximadamente. Incluye caja individual.

A BE N P

2drink.

330 ml

## TAZ 069 | TAZA **KULDUR**

Material: Acero inoxidable / Plástico
Medida: 12.1 x 9 x 8.8 cm
Colores: B/N

**DATOS PARA IMPRESIÓN**

Técnica: Láser / Serigrafía
Área: 5 x 3.5 cm

Taza doble pared. Cerrado al vacío. Pared interna y externa de acero inoxidable. Terminado rugoso. Incluye tapa de plástico con sistema push y válvula de seguridad. Mantiene temperatura caliente 6 hrs y temperatura fría 12 hrs. Incluye caja individual.

B N

2drink.

10 Oz

## TAZ 070 | TAZA **WUHAN**

Material: Cerámica / Bambú
Medida: 14 x 5.3 x 11 cm Taza / 13 x 0.9 cm Base
Colores: B/N

**DATOS PARA IMPRESIÓN**

Técnica: Tampografía / Serigrafía
Área: 6 x 2 cm

Taza de cerámica con plato de bambú. Terminado mate. Su diseño moderno y minimalista combina funcionalidad con un toque de estilo, convirtiéndola en el complemento perfecto para tu cocina, oficina o espacio personal. Incluye caja individual. No usar en microondas ni lavavajillas. El bambú es un producto natural el cual puede presentar variaciones en tonalidades y vetas.

B N

## TAZ 066 | TAZA TETERA **HUNNI**

Material: Cerámica / Bambú
Medida: 14.4 x 15 x 9.6 cm
Colores: BE/N

**DATOS PARA IMPRESIÓN**

Técnica: Serigrafía / Tampografía
Área: 5 x 3 cm Tetera / 5 x 2 cm Taza

Juego de té de 4 piezas. Incluye tetera con filtro de acero inoxidable para preparar tus infusiones favoritas de manera fácil, taza en la parte inferior, que perfectamente combina con la tetera, y ambas se acomodan apiladas sobre una base de madera que añade un toque natural y sofisticado al diseño. Incluye caja individual.

BE N

12 Oz Tétera / 6 Oz Taza

## TAZ 067
## TAZA **CORALINE**

16 Oz

Material: Cerámica / Plástico / Acero inoxidable
Medida: 12.5 x 13 x 8.9 cm
Colores: A/O/V/Y

**DATOS PARA IMPRESIÓN**

Técnica: Serigrafía / Tampografía
Área: 6 x 4 cm

Taza de cerámica. Incluye tapa de plástico con sistema push, sobretapa deslizable y función adicional para popote. Agrega también, un popote metálico reutilizable. Diseñada con colores vibrantes que alegran cualquier ocasión. Incluye caja individual de color.

A O V Y

# TERMOS METÁLICOS

elemental

295 ml

## ELM 003 | TERMO **LOWBALL**

Material: Acero Inoxidable / Tritan / Silicón
Medida: 8.4 x 10 cm
Colores: C/MA/N Guatemala: Negro Terminado Rugoso

**DATOS PARA IMPRESIÓN**

Técnica: Láser / Serigrafía
Área: 6 x 4 cm

Tecnología TrueBarrier™ que usa aislamiento de triple pared. Doble pared de acero inoxidable y una capa de revestimiento de cobre. Cerrado al vacío. Material BPA free. Tapa de tritan con deslizador para evitar derrames. Banda de silicón texturizada antiderrapante. Base antiderrapante. Mantiene temperatura caliente 6 hrs y fría 18 hrs aproximadamente. Incluye caja individual.

C MA N

elemental

475 ml

## ELM 001 | TERMO **ARTISAN**

Material: Acero Inoxidable / Cerámica / Silicón
Medida: 7.6 x 17.7 cm
Colores: A/C/G/N

**DATOS PARA IMPRESIÓN**

Técnica: Láser / Serigrafía
Área: 6 x 2 cm Arriba / 6 x 5 cm Abajo

Tecnología TrueBarrier™ que usa aislamiento de triple pared. Doble pared de acero inoxidable y una capa de revestimiento de cobre. Cerrado al vacío. Material BPA free. Tapa de cerámica con tapón de seguridad, su forma evita derrames y quemaduras al tomar. Banda de silicón texturizada antiderrapante. Compatible con portavasos. Base antiderrapante. Mantiene temperatura caliente 6 hrs y fría 18 hrs aproximadamente. Incluye caja individual.

A C G N

## ELM 002 | TERMO **ICONIC**

Material: Acero Inoxidable / Bambú / Silicón
Medida: 7 x 24.6 cm
Colores: A/N/P/V

**DATOS PARA IMPRESIÓN**

Técnica: Láser / Serigrafía
Área: 5 x 13 cm

Tecnología TrueBarrier™ que usa aislamiento de triple pared. Doble pared de acero inoxidable y una capa de revestimiento de cobre. Cerrado al vacío. Material BPA free. Tapa de bambú. Contiene filtro de acero inoxidable. Banda de silicón ajustable y removible. Terminado rugoso. Base antiderrapante. Mantiene temperatura caliente 12 hrs y fría 24 hrs aproximadamente. Incluye caja individual.

A N P V

elemental

590 ml

## EVS 003 | TERMO **BOULDER**

Material: Acero Inoxidable / Plástico
Medida: 7.4 x 29 cm
Colores: A/B/N

**DATOS PARA IMPRESIÓN**

Técnica: Láser / Serigrafía
Área: 6 x 8 cm

Tecnología TriMax™ que usa aislamiento de triple pared. Doble pared de acero inoxidable y una capa de revestimiento de cobre, para proporcionar la máxima retención de temperatura. Cerrado al vacío. Mantiene temperatura caliente 14 hrs y fría 72 hrs aproximadamente. Incluye filtro de acero inoxidable para té, fruta o hielos. La tapa Reflecta™ está aislada y revestida con acero inoxidable, lo que mejora la retención de la temperatura y evita que las bebidas toquen el plástico. La tapa también cuenta con doble apertura, con una boca ancha para facilitar el llenado y una boca pequeña para beber, un asa de silicón resistente y flexible integrada y un sellado seguro a prueba de fugas. Material BPA free. El ancho del termo se ajusta a la mayoría de los portavasos, ideal para utilizar en automóvil. Incluye un protector de silicón en la base para prevenir abolladuras y es antiderrapante. Incluye caja individual.

A B N

## EVS 002 | TERMO **ASPEN**

Material: Acero Inoxidable / Plástico
Medida: 7.3 x 30 cm
Colores: B/N

**DATOS PARA IMPRESIÓN**

Técnica: Láser / Serigrafía
Área: 6 x 10 cm

Tecnología TriMax™ que usa aislamiento de triple pared. Doble pared de acero inoxidable y una capa de revestimiento de cobre, para proporcionar la máxima retención de temperatura. Cerrado al vacío. Mantiene temperatura caliente 20 hrs y fría 100 hrs aproximadamente. Sus propiedades térmicas no pueden ser igualadas por ningún otro termo. Tapa de metal con asa oculta plegable y rosca interior, que permite abrir y cerrar de forma rápida y sencilla con un giro y medio. Material BPA free. Base antiderrapante. Borde suave y cómodo para beber. Compatible con cubos de hielo y portavasos. Incluye caja individual.

B N

## TMPS 195 | SET **KALITA**

Material: Acero Inoxidable / Plástico
Medida: 6.8 x 23 cm Termo / 5.9 x 5.9 cm Tazas / 30.5 x 7.3 x 23.5 cm Caja
Colores: Negro Guatemala: Negro

**DATOS PARA IMPRESIÓN**

Técnica: Láser / Serigrafía
Área: 6 x 10 cm

Set de regalo con 1 termo cuya tapa sirve como taza y 2 tazas adicionales. Termo doble pared cerrado al vacío, pared interna y externa de acero inoxidable, tapa interna de rosca con sistema push para verter fácilmente sin retirar el tapón, mantiene temperatura caliente 6 hrs y temperatura frí_a 8 hrs. Las tazas de acero inoxidable con un recubrimiento y asa de plástico. Incluye Caja de regalo.

N

120 ml

## TMPS 110 | **TERMO NIZA**

Material: Acero Inoxidable / Plástico
Medida: 6.9 x 9.5 cm
Colores: G/S

**DATOS PARA IMPRESIÓN**

Técnica: Láser / Serigrafía / Tampografía
Área: 5 x 5 cm

Doble pared. Pared interna plástico, pared externa acero inoxidable. Tapa de plástico con válvula de seguridad. Incluye caja individual.

G S

240 ml

## TMPS 137 | **TERMO DESVASH**

Material: Acero Inoxidable / Plástico
Medida: 7.2 x 14 cm
Colores: A/MC/N/V

**DATOS PARA IMPRESIÓN**

Técnica: Láser / Serigrafía
Área: 5 x 5 cm

Mini termo color degradado. Doble pared. Cerrado al vacío. Pared interna y externa de acero inoxidable. Mantiene temperatura caliente 6 hrs y temperatura fría 8 hrs aproximadamente. Tapa con sistema de rosca. Termo pintado a mano por lo que el color y degradado pueden variar. Incluye caja individual.

A MC N V

TMPS 146

## SHOT TEQUILERO **VOLCÁ**

120 ml

Material: Acero Inoxidable / Plástico
Medida: 4.5 x 12.3 cm
Colores: N/S

**DATOS PARA IMPRESIÓN**

Técnica: Láser / Serigrafía / Tampografía
Área: 3.5 x 3.5 cm

Doble pared. Cerrado al vacío. Pared interna y externa acero inoxidable. Incluye tapa de plástico. Mantiene temperatura caliente 6 hrs y temperatura fría 8 hrs aproximadamente. Color negro con recubrimiento en terminado tipo rugoso. Incluye caja individual.

N S

300 ml

## TMPS 123 | **TERMO LANUS**

Material: Acero Inoxidable / Plástico
Medida: 8 x 12.5 cm
Colores: A/G/R/S

**DATOS PARA IMPRESIÓN**

Técnica: Láser / Serigrafía / Tampografía
Área: 4.5 x 2.5 cm

Doble pared. Pared interna plástico, pared externa acero inoxidable. Tapa de plástico con válvula de seguridad. Incluye caja individual.

A G R S

300 ml

## TMPS 196 | **TERMO LATE**

Material: Plástico / Acero Inoxidable
Medida: 8.5 x 13.3 x 8 cm
Colores: A/G/N/P/Y Guatemala: A/N/P

**DATOS PARA IMPRESIÓN**

Técnica: Serigrafía
Área: 4.5 x 4.5 cm

Doble pared. Pared interna de acero inoxidable y externa de plástico. Tapa de plástico con sistema push y sobretapa de silicón movible. Incluye caja individual.

A G N P Y

325 ml

## TMPS 38 | **TERMO MADISON**

Material: Acero Inoxidable / Plástico
Medida: 7 x 20.2 cm
Colores: Gris

**DATOS PARA IMPRESIÓN**

Técnica: Láser / Pantógrafo / Serigrafía / Tampografía
Área: 4 x 8 cm

Doble pared. Cerrado al vacío. Pared interna y externa acero inoxidable. La tapa tiene función de taza. Mantiene temperatura caliente 8 hrs y temperatura fría 12 hrs aproximadamente. Incluye válvula de seguridad. Caja individual incluida.

G

325 ml

## TMPS 42 | **TERMO NYUK**

Material: Acero Inoxidable / Plástico
Medida: 6.5 x 16 cm
Colores: A/B/N/R

**DATOS PARA IMPRESIÓN**

Técnica: Láser / Pantógrafo / Serigrafía / Tampografía
Área: 4 x 8 cm

Doble pared. Pared interna plástico, pared externa acero inoxidable. Tapa de plástico con válvula de seguridad. Incluye caja individual.

A B N R

2drink.

350 ml

## TMPS 139 | TERMO | PORTALATAS **DELA**

Material: Acero Inoxidable / Plástico
Medida: 7.8 x 11.7 cm
Colores: N/S Guatemala: Negro

**DATOS PARA IMPRESIÓN**

Técnica: Láser / Serigrafía
Área: 5.5 x 5 cm

Doble pared. Cerrado al vacío. Pared interna y externa de acero inoxidable. Tapa de plástico con válvula de seguridad y tapa para usar de portalatas con tamaño de 355ml. Mantiene temperatura caliente 6 hrs y temperatura fría 8 hrs aproximadamente. Incluye caja individual.

N S

2drink.

350 ml

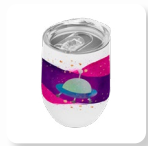

## TMPS 163 | TERMO PARA | SUBLIMAR **LAY**

Material: Acero Inoxidable / Plástico
Medida: 7.9 x 12 cm
Colores: Blanco Guatemala: Blanco

**DATOS PARA IMPRESIÓN**

Técnica: Sublimación
Área: 20 x 8 cm Extendido

Termo para sublimar, doble pared. Cerrado al vacío. Pared interna y externa acero inoxidable. Tapa de plástico con válvula de seguridad. Mantiene temperatura caliente 6 hrs y temperatura fría 8 hrs aproximadamente. Incluye caja individual.

B

2drink.

350 ml

## TMPS 168 | TERMO **TAHANA**

Material: Acero Inoxidable / Plástico
Medida: 7.9 x 12 cm
Colores: Tornasol

**DATOS PARA IMPRESIÓN**

Técnica: Láser / Serigrafía / Tampografía
Área: 6 x 5 cm

Doble pared. Cerrado al vacío. Pared interna y externa acero inoxidable. Color efecto tornasol. Tapa de plástico con válvula de seguridad. Mantiene temperatura caliente 6 hrs y temperatura fría 8 hrs aproximadamente. Incluye caja individual.

TS

2drink.

350 ml

## TMPS 194 | TERMO **LASKA**

Material: Acero Inoxidable / Plástico
Medida: 8.8 x 12.6 cm
Colores: A/B/N/R/S Guatemala: A/B/N/S

**DATOS PARA IMPRESIÓN**

Técnica: Láser / Serigrafía / Tampografía
Área: 5 x 5 cm

Doble pared. Pared interna de plástico, pared externa de acero inoxidable. Tapa de plástico con válvula de seguridad. Incluye caja individual.

A B N R S

350 ml

## TMPS 94 | **TERMO DIJON**

Material: Acero Inoxidable / Plástico
Medida: 8.8 x 12.6 cm
Colores: AC/B/D/G/MP/N/P/PP/S/VP  Guatemala: AC/B/G/N

**DATOS PARA IMPRESIÓN**

Técnica: Láser / Serigrafía / Tampografía
Área: 5 x 5 cm

Doble pared. Cerrado al vacío. Pared interna y externa acero inoxidable. Tapa de plástico con válvula de seguridad. Mantiene temperatura caliente 6 hrs y temperatura fría 8 hrs aproximadamente. Incluye caja individual.

AC B D G MP N P PP S VP

350 ml

## TMPS 191 | **TERMO PETITE**

Material: Acero Inoxidable / Plástico
Medida: 8 x 14.8 cm
Colores: A/B/N/P

**DATOS PARA IMPRESIÓN**

Técnica: Láser / Serigrafía
Área: 5.5 x 6 cm

Doble pared. Cerrado al vacío. Pared interna y externa de acero inoxidable. Tapa de plástico bitono con sistema de rosca y asa de silicón. Mantiene temperatura caliente 6 hrs y temperatura fría 8 hrs aproximadamente. Incluye caja individual.

A B N P

380 ml

## TMPS 92 | **TERMO MOSTAR**

Material: Acero Inoxidable / Plástico
Medida: 8 x 20 cm
Colores: Blanco

**DATOS PARA IMPRESIÓN**

Técnica: Serigrafía
Área: 5 x 10 cm

Doble pared. Cerrado al vacío. Pared interna y externa acero inoxidable. Con sistema de succión en la base, que permite la fijación a la superficie, evitando el derrame por accidente. Tapa de plástico con boquilla y sobre tapa de cierre a presión. Mantiene temperatura caliente 6 hrs y temperatura fría 8 hrs aproximadamente. Incluye caja individual.

B

380 ml

## TMPS 174 | **TERMO ANGRA**

Material: Acero Inoxidable / Plástico
Medida: 8 x 14 cm
Colores: N/S

**DATOS PARA IMPRESIÓN**

Técnica: Láser / Serigrafía / Tampografía
Área: 6 x 4 cm

Doble pared. Cerrado al vacío. Pared interna y externa acero inoxidable. Tapa de plástico con válvula de seguridad. Base metálica en color plata. Mantiene temperatura caliente 6 hrs y temperatura fría 8 hrs aproximadamente. Incluye caja individual.

N S

400 ml

## TMPS 109 | TERMO **BAMBUS**

Material: Acero Inoxidable / Bambú / Plástico / Silicón
Medida: 7 x 22 cm
Colores: Negro

**DATOS PARA IMPRESIÓN**

Técnica: Láser / Serigrafía / Tampografía
Área: 5 x 6 cm Metal / 5 x 4 cm Bambú

Doble pared con base de bambú. Cerrado al vacío. Pared interna y externa de acero inoxidable. Tapa de plástico con asa de silicón y cierre de rosca. Mantiene temperatura caliente 6 hrs y temperatura fría 8 hrs aproximadamente. Incluye caja individual.

N

400 ml

## TMPS 135 | TERMO **HARUM**

Material: Acero Inoxidable / Plástico
Medida: 8.5 x 14 cm
Colores: Plata

**DATOS PARA IMPRESIÓN**

Técnica: Láser / Serigrafía / Tampografía
Área: 4.5 x 6 cm

Doble pared. Pared interna de plástico, pared externa de acero inoxidable. Tapa de plástico con válvula de seguridad. Incluye caja individual.

S

400 ml

## TMPS 14 | TERMO **KALAUS**

Material: Acero Inoxidable / Plástico
Medida: 8.5 x 17 cm
Colores: Plata Guatemala: Plata

**DATOS PARA IMPRESIÓN**

Técnica: Láser / Pantógrafo / Serigrafía / Tampografía
Área: 5 x 8 cm

Doble pared. Pared interna plástico, pared externa acero inoxidable. Tapa de plástico con válvula de seguridad. Incluye caja individual.

S

425 ml

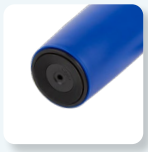

## TMPS 36 | TERMO **VITALI**

Material: Acero Inoxidable / Plástico
Medida: 8.7 x 22 cm
Colores: A/R/V Guatemala: A/R

**DATOS PARA IMPRESIÓN**

Técnica: Serigrafía / Tampografía
Área: 5 x 13 cm

Doble pared. Pared interna acero inoxidable, pared externa plástico. Tapa de plástico con boquilla, sobre tapa con cierre a presión y asa de silicón. Chupón de succión en la base que permite la fijación a la superficie evitando el derrame por accidente. Incluye caja individual.

A R V

425 ml

## TMPS 19 | TERMO TURBO **COFFEE**

Material: Acero Inoxidable / Plástico
Medida: 8.5 x 18.2 cm
Colores: Plata Guatemala: Plata

**DATOS PARA IMPRESIÓN**

Técnica: Láser / Pantógrafo / Serigrafía / Tampografía
Área: 6 x 3.7 cm

Doble pared. Pared interna plástico, pared externa acero inoxidable. Barras antiderrapantes y tapa de plástico con válvula de seguridad. Incluye caja individual.

S

450 ml

## TMPS 184 | TERMO **HACHI**

Material: Acero Inoxidable / Plástico / Silicón
Medida: 5.5 x 18.5 cm
Colores: A/G/R/V/Y

**DATOS PARA IMPRESIÓN**

Técnica: Láser / Serigrafía
Área: 2 x 10 cm

Doble pared. Cerrado al vacío. Pared interna y externa de acero inoxidable. Tapa de plástico con sistema de rosca, sobretapa de silicón y aro metálico removible. Mantiene temperatura caliente 6 hrs y temperatura fría 8 hrs aproximadamente. Incluye caja individual.

A G R V Y

450 ml

## TMPS 16 | TERMO **TRAVEL MUG**

Material: Acero Inoxidable / Plástico
Medida: 8.6 x 14.7 cm
Colores: Plata Guatemala: Plata

**DATOS PARA IMPRESIÓN**

Técnica: Láser / Pantógrafo / Serigrafía / Tampografía
Área: 5.3 x 5.7 cm

Doble pared. Pared interna plástico, pared externa acero inoxidable. Tapa de plástico con válvula de seguridad. Incluye caja individual.

S

450 ml

## TMPS 112 | TERMO **KUTNA**

Material: Acero Inoxidable / Plástico
Medida: 7 x 21 cm
Colores: Plata

**DATOS PARA IMPRESIÓN**

Técnica: Láser / Serigrafía / Tampografía
Área: 6 x 10 cm

Doble pared. Pared interna plástico, pared externa acero inoxidable. Tapa de plástico con válvula de seguridad. Incluye caja individual.

S

450 ml

## TMPS 47 | TERMO **AREUSE**

Material: Acero Inoxidable / Plástico
Medida: 7.2 x 21.8 cm
Colores: A/G/R Guatemala: A/G/R

**DATOS PARA IMPRESIÓN**

Técnica: Láser / Serigrafía / Tampografía
Área: 6 x 4.5 cm

Doble pared. Pared interna plástico, pared externa acero inoxidable. Cuerpo prismático. Tapa de plástico con válvula de seguridad. Incluye caja individual.

A G R

450 ml

## TMPS 56 | TERMO PARA SUBLIMAR **ONEGA**

Material: Acero Inoxidable / Plástico
Medida: 8.6 x 14.7 cm
Colores: Blanco

**DATOS PARA IMPRESIÓN**

Técnica: Sublimación
Área: 20 x 6 cm Extendido

Termo para sublimar doble pared. Pared interna plástico, pared externa acero inoxidable. Tapa de plástico con válvula de seguridad. Incluye caja individual.

B

450 ml

## TMPS 63 | TERMO **CHONGTAR**

Material: Acero Inoxidable / Plástico
Medida: 7 x 21.5 cm
Colores: Plata Guatemala: Plata

**DATOS PARA IMPRESIÓN**

Técnica: Láser / Pantógrafo / Serigrafía / Tampografía
Área: 6 x 10 cm

Doble pared. Pared interna plástico, pared externa acero inoxidable. Tapa de plástico con válvula de seguridad. Incluye caja individual.

S

460 ml

## TMPS 98 | TERMO **AMIENS**

Material: Acero Inoxidable / Plástico
Medida: 8.1 x 21.5 cm
Colores: A/R/S

**DATOS PARA IMPRESIÓN**

Técnica: Láser / Serigrafía / Tampografía
Área: 6 x 7 cm

Doble pared. Pared interna plástico, pared externa acero inoxidable. Tapa de plástico con boquilla y sobre tapa de cierre a presión. Incluye caja individual.

A R S

460 ml

## TMPS 143 | **TERMO GLOSS**

Material: Acero Inoxidable / Plástico
Medida: 6.2 x 15.3 cm
Colores: A/B/M/N/P

**DATOS PARA IMPRESIÓN**

Técnica: Láser / Serigrafía
Área: 5 x 7 cm

Doble pared. Cerrado al vacío. Pared interna y externa de acero inoxidable. Tapa de plástico con válvula de seguridad. Mantiene temperatura caliente 6 hrs y temperatura fría 8 hrs aproximadamente. Colores con terminado glossy. Incluye caja individual.

A B M N P

470 ml

## TMPS 125 | **TERMO BRUCE**

Material: Acero Inoxidable / Plástico
Medida: 6.3 x 19.9 cm
Colores: Plata

**DATOS PARA IMPRESIÓN**

Técnica: Láser / Serigrafía / Tampografía
Área: 4.5 x 6 cm

Doble pared. Pared interna plástico, pared externa acero inoxidable. Tapa y popote de plástico. Incluye caja individual.

S

## TMPS 183| **TERMO FRENZY**

Material: Acero Inoxidable / Plástico / Silicón
Medida: 5 x 16 cm
Colores: A/B/N/P

**DATOS PARA IMPRESIÓN**

Técnica: Láser / Serigrafía
Área: 6 x 6 cm

Doble pared. Cerrado al vacío. Pared interna y externa de acero inoxidable. Tapa push de plástico con sobretapa de silicón removible y ranura especial con tapón para popote. Incluye popote metálico con boquilla de silicón. Mantiene temperatura caliente 2 hrs y temperatura fría 8 hrs. Caja individual incluida.

A B N P

470 ml

## TMPS 204 | **TERMO ZULÚ**

Material: Acero Inoxidable / Plástico / Silicón
Medida: 6.5 x 19 cm
Colores: A/D/OX/P/PP

**DATOS PARA IMPRESIÓN**

Técnica: Láser / Serigrafía
Área: 5 x 3 cm

Doble pared. Cerrado al vacío. Pared interna y externa de acero inoxidable.Tapa con sistema de rosca, sobretapa de push y ranura especial con tapón para popote. Incluye popote metálico con boquilla de silicón. Banda de silicón antiderrapante. Mantiene la temperatura caliente por 6 hrs y fría 12 hrs aproximadamente.Caja individual incluida.

A D OX P PP

480 ml

480 ml

## TMPS 172 | **TERMO SNORKEL**

Material: Acero Inoxidable / Plástico / Silicón
Medida: 8.3 x 17.5 cm
Colores: A/G/N/V Guatemala: A/N

**DATOS PARA IMPRESIÓN**

Técnica: Láser / Serigrafía / Tampografía
Área: 5.5 x 7 cm

Doble pared. Pared interna plástico, pared externa acero inoxidable. Tapa de plástico con válvula de seguridad y popote metálico con boquilla removible de silicón. Incluye caja individual.

A G N V

480 ml

## TMPS 165 | **TERMO JUNEAU**

Material: Acero Inoxidable / Plástico
Medida: 6.5 x 22.7 cm
Colores: B/N Guatemala: B/N

**DATOS PARA IMPRESIÓN**

Técnica: Láser
Área: 5 x 12 cm

Doble pared. Cerrado al vacío. Pared interna y externa de acero inoxidable. Terminado tipo rubber. Incluye tapa de plástico simulación madera y filtro de acero inoxidable. Mantiene temperatura caliente 6 hrs y temperatura fría 8 hrs aproximadamente. Incluye caja individual.

B N

480 ml

## TMPS 82 | TERMO **BURGO**

Material: Acero Inoxidable / Plástico / Corcho
Medida: 8.5 x 18.5 cm
Colores: Plata

**DATOS PARA IMPRESIÓN**

Técnica: Láser / Pantógrafo / Serigrafía / Tampografía
Área: 5.5 x 10 cm

Doble pared. Pared interna plástico, pared externa acero inoxidable. Base de corcho. Tapa en dos posiciones. No usar en microondas ni lavavajillas. Incluye caja individual.

S

500 ml

## TMPS 131 | TERMO **STING**

Material: Acero Inoxidable / Plástico / Madera
Medida: 7 x 23 cm
Colores: A/B/P

**DATOS PARA IMPRESIÓN**

Técnica: Láser / Serigrafía / Tampografía
Área: 4 x 8 cm

Doble pared. Cerrado al vacío. Pared interna y externa acero inoxidable. Tapa de madera con sistema de rosca y agarradera de silicón. Mantiene temperatura caliente 6 hrs y temperatura fría 12 hrs aproximadamente. Incluye caja individual.

A B P

500 ml

## TMPS 88 | TERMO CON LUZ **TULCE**

Material: Plástico / Acero Inoxidable
Medida: 8.5 x 19.5 cm
Colores: A/R

**DATOS PARA IMPRESIÓN**

Técnica: Láser / Serigrafía
Área: 5.5 x 5 cm

Doble pared. Pared interior acero inoxidable, pared exterior plástico. Tapa de plástico en dos posiciones. Indicador de grabado para el sensor de luz led, el logo se enciende al grabar. Cuenta con botón de encendido en la base. Incluye batería (1 de botón), instructivo y caja individual. No usar en microondas ni lavavajillas.

A R

500 ml

## TMPS 130 | TERMO **BAGAN**

Material: Acero Inoxidable / Plástico
Medida: 6.5 x 22.5 cm
Colores: A/AQ/M/N/O/R

**DATOS PARA IMPRESIÓN**

Técnica: Láser
Área: 5 x 10 cm

Doble pared. Cerrado al vacío. Pared interna y externa acero inoxidable. Mantiene temperatura caliente 6 hrs y temperatura fría 8 hrs aproximadamente. Incluye infusionador y caja individual.

A AQ M N O R

## TMPS 176 | **TERMO MACAO**

Material: Acero Inoxidable / Plástico / Cerámica
Medida: 9 x 17 cm
Colores: A/BE/N

**DATOS PARA IMPRESIÓN**

Técnica: Láser / Serigrafía / Tampografía
Área: 5 x 6 cm

Doble pared. Cerrado al vacío. Pared interna de acero inoxidable y recubrimiento de cerámica. Pared externa de acero inoxidable. Tapa de plástico con cierre de rosca y válvula de seguridad con cierre de presión. Mantiene temperatura caliente y fría 6 hrs aproximadamente. Incluye caja individual.

A BE N

2drink.

500 ml

2drink.

500 ml

## TMPS 186 | **TERMO MOCHA**

Material: Acero Inoxidable / Plástico / Silicón
Medida: 6.5 x 20 cm
Colores: B/G

**DATOS PARA IMPRESIÓN**

Técnica: Láser / Serigrafía
Área: 6 x 6 cm

Doble pared. Cerrado al vacío. Pared interna y externa de acero inoxidable. Incluye tapa de plástico con cierre de rosca y válvula de seguridad. Banda de silicón texturizada antiderrapante. Mantiene temperatura caliente 6 hrs y temperatura fría 8 hrs. Incluye caja individual.

B G

2drink.

500 ml

## TMPS 205 | **TERMO DUECO**

Material: Acero Inoxidable / Plástico
Medida: 7 x 17 cm
Colores: A/BE/V

**DATOS PARA IMPRESIÓN**

Técnica: Láser
Área: 5.5 x 3.5 cm

Doble pared. Cerrado al vacío. Pared interna y externa de acero inoxidable. Tapa y sobre tapa de plástico con sistema de push. Mantiene temperatura caliente 6 hrs y temperatura fría 12 hrs aproximadamente. Incluye caja individual.

A BE V

TMPS 207

# TERMO **DUALITA**

500 ml

Material: Acero Inoxidable / Plástico
Medida: 7.5 x 23 cm
Colores: A/D/OX/V

**DATOS PARA IMPRESIÓN**

Técnica: Láser
Área: 5 x 3 cm

Doble pared. Cerrado al vacío. Pared interna y externa acero inoxidable. Tapa principal con sistema de rosca y asa. Incluye boquilla con filtro de plástico. Manga de silicón antiderrapante para un mejor agarre. Mantiene temperatura caliente 6 hrs y temperatura fría 12 hrs aproximadamente. Caja individual incluida.

A D OX V

500 ml

## TMPS 206 | TERMO **PIRLO**

Material: Plástico / Acero inoxidable / Silicón
Medida: 6.5 x 20.5 cm
Colores: A/N/P

**DATOS PARA IMPRESIÓN**

Técnica: Láser
Área: 5.5 x 2.5 cm

Doble pared. Pared interna de plástico, pared externa de acero inoxidable. Tapa de plástico con sistema de push. Sobre tapa de silicón movible. Incluye caja individual

A N P

525 ml

## TMPS 49 | TERMO **ALLALIN**

Material: Acero Inoxidable / Plástico
Medida: 9.3 x 19 cm
Colores: B/N/S Guatemala: B/N

**DATOS PARA IMPRESIÓN**

Técnica: Láser / Serigrafía / Tampografía
Área: 7 x 5 cm

Doble pared. Cerrado al vacío. Pared interna y externa acero inoxidable. Tapa de plástico con ranura. Mantiene temperatura caliente 6 hrs y temperatura fría 8 hrs aproximadamente. Incluye caja individual.

B N S

2drink

520 ml

## TMPS 169 | **TERMO SAMT**

Material: Acero Inoxidable / Plástico
Medida: 7 x 23 cm
Colores: A/AM/M/N/P/R/V Guatemala: AM/N/R

**DATOS PARA IMPRESIÓN**

Técnica: Láser
Área: 4.2 x 4.2 cm

Doble pared. Cerrado al vacío. Pared interna y externa acero inoxidable. Terminado tipo rubber en tapa y cuerpo. Tapa de rosca. Mantiene temperatura caliente 6 hrs y temperatura fría 8 hrs aproximadamente. Incluye caja individual.

A AM M N P R V

2drink

520 ml

## TMPS 111 | **TERMO JAUNE**

Material: Acero Inoxidable / Plástico
Medida: 6.5 x 18 cm
Colores: A/B/N Guatemala: A/B/N

**DATOS PARA IMPRESIÓN**

Técnica: Láser / Serigrafía
Área: 6 x 4 cm

Doble pared. Pared interna plástico, pared externa acero inoxidable. Base de termo con forma hexagonal. Tapa de plástico con boquilla y sobre tapa de cierre a presión. Terminado mate. Incluye caja individual

A B N

2drink

520 ml

## TMPS 107 | **TERMO KANPUR**

Material: Acero Inoxidable / Plástico
Medida: 7 x 23.5 cm
Colores: Plata

**DATOS PARA IMPRESIÓN**

Técnica: Láser / Serigrafía / Tampografía
Área: 6 x 14 cm

Doble pared. Cerrado al vacío. Pared interna y externa acero inoxidable. Tapa con asa de plástico. Mantiene temperatura caliente 6 hrs y temperatura fría 8 hrs aproximadamente. Incluye caja individual.

S

2drink

525 ml

## TMPS 67 | **TERMO ANKARA**

Material: Acero Inoxidable / Plástico
Medida: 8 x 22.8 cm
Colores: Negro

**DATOS PARA IMPRESIÓN**

Técnica: Láser / Pantógrafo / Serigrafía / Tampografía
Área: 5.5 x 14 cm

Doble pared. Pared interna plástico, pared externa acero inoxidable. Tapa de plástico con válvula de seguridad. Incluye caja individual.

N

TMPS 155

# TERMO **MARAKESH**

540 ml

Material: Acero Inoxidable / Plástico
Medida: 7.5 x 18 cm
Colores: A/N

**DATOS PARA IMPRESIÓN**

Técnica: Láser / Serigrafía
Área: 2 x 8 cm Parte Plana / 6 x 12 cm Parte Lisa

Doble pared. Pared interna plástico, pared externa acero inoxidable. Tapa de plástico con válvula de seguridad. Incluye caja individual.

A N

525 ml

## TMPS 87 | TERMO **KUMASI**

Material: Acero Inoxidable / Plástico
Medida: 8.5 x 24.2 cm
Colores: Gris

**DATOS PARA IMPRESIÓN**

Técnica: Láser / Serigrafía / Tampografía
Área: 4.5 x 13 cm

Doble pared. Cerrado al vacío. Pared interna y externa acero inoxidable. La tapa incluye botón pulsador para abrir y cerrar con sistema desmontable. Mantiene temperatura caliente 6 hrs y temperatura fría 8 hrs aproximadamente. Incluye caja individual.

G

540 ml

## TMPS 156 | TERMO **PEAK**

Material: Acero Inoxidable / Plástico
Medida: 9 x 17 cm
Colores: A/M/O/P/V

**DATOS PARA IMPRESIÓN**

Técnica: Láser / Serigrafía / Tampografía
Área: 6.5 x 11 cm

Doble pared. Pared interna plástico, pared externa acero inoxidable. Tapa de plástico con válvula de seguridad. Recubrimiento en terminado tipo rugoso. Incluye caja individual.

A M O P V

540 ml

## TMPS 64 | TERMO **BROADPEAK**

Material: Acero Inoxidable / Plástico
Medida: 9 x 17 cm
Colores: A/N/R/S Guatemala: A/N/R/S

**DATOS PARA IMPRESIÓN**

Técnica: Láser / Serigrafía / Tampografía
Área: 6.5 x 11 cm

Doble pared. Pared interna plástico, pared externa acero inoxidable. Tapa de plástico con válvula de seguridad. Incluye caja individual.

A N R S

550 ml

## TMPS 154 | TERMO **LAURENT**

Material: Acero Inoxidable / Plástico / Corcho
Medida: 7.5 x 17.5 cm
Colores: B/N

**DATOS PARA IMPRESIÓN**

Técnica: Láser / Serigrafía
Área: 5.5 x 9 cm

Doble pared. Cerrado al vacío. Pared interna y externa acero inoxidable. Base de corcho. Incluye tapa de plástico con válvula de seguridad. Mantiene temperatura caliente 6 hrs y temperatura fría 8 hrs aproximadamente. Incluye caja individual.

B N

550 ml

## TMPS 161 | TERMO PARA | SUBLIMAR **HEALY**

Material: Acero Inoxidable / Plástico
Medida: 8.7 x 17.7 cm
Colores: Blanco

**DATOS PARA IMPRESIÓN**

Técnica: Sublimación
Área: 20 x 10 cm Extendido

Termo para sublimar doble pared. Cerrado al vacío. Pared interna y externa de acero inoxidable. Tapa de plástico con válvula de seguridad. Mantiene temperatura caliente 6 hrs y temperatura fría 8 hrs aproximadamente. Incluye caja individual.

B

550 ml

## TMPS 77 | TERMO **YUKSHIN**

Material: Acero Inoxidable / Plástico
Medida: 8.7 x 17.7 cm
Colores: AC/AM/B/N/P/S Guatemala: AC/AM/B/N/P/S

**DATOS PARA IMPRESIÓN**

Técnica: Láser / Serigrafía / Tampografía
Área: 6 x 12 cm

Doble pared. Cerrado al vacío. Pared interna y externa de acero inoxidable. Incluye tapa de plástico con válvula de seguridad. Mantiene temperatura caliente 6 hrs y temperatura fría 8 hrs aproximadamente. Incluye caja individual.

AC AM B N P S

## TMPS 81 | **TERMO TERAMO**

Material: Acero Inoxidable / Plástico
Medida: 8 x 21 cm
Colores: Plata

**DATOS PARA IMPRESIÓN**

Técnica: Láser / Pantógrafo / Serigrafía / Tampografía
Área: 5.5 x 10 cm

Doble pared. Pared interna y externa acero inoxidable. Tapas intercambiables para lata o botella. Mantiene la bebida fría. Incluye caja individual.

S

2drink

550 ml

2drink

550 ml

## TMPS 127 | **TERMO CARTE**

Material: Acero Inoxidable / Plástico
Medida: 7.7 x 20 cm
Colores: B/N/S

**DATOS PARA IMPRESIÓN**

Técnica: Láser / Serigrafía / Tampografía
Área: 4.5 x 8 cm

Doble pared. Cerrado al vacío. Pared interna y externa acero inoxidable. Incluye tapa de plástico con válvula de seguridad. Mantiene temperatura caliente 6 hrs y temperatura fría 8 hrs aproximadamente. Incluye caja individual.

B N S

2drink

590 ml

## TMPS 151 | **TERMO CALVI**

Material: Acero Inoxidable / Plástico
Medida: 7 x 19 cm
Colores: A/B/G/N/P/V Guatemala: B/N

**DATOS PARA IMPRESIÓN**

Técnica: Láser / Serigrafía
Área: 6 x 5 cm

Doble pared. Cerrado al vacío. Pared interna y externa acero inoxidable. Recubrimiento en terminado tipo rugoso. Incluye popote y tapa de plástico con tres posiciones. Mantiene temperatura caliente 6 hrs y temperatura fría 8 hrs aproximadamente. Incluye caja individual.

A B G N P V

590 ml

## TMPS 153 | TERMO CON POPOTE **EVANTS**

Material: Acero Inoxidable / Plástico
Medida: 8.5 x 17 cm
Colores: B/N

**DATOS PARA IMPRESIÓN**

Técnica: Láser / Serigrafía
Área: 6.5 x 8 cm

Doble pared. Cerrado al vacío. Pared interna y externa acero inoxidable. Incluye popote. Incluye tapa de plástico con cierre a presión y ranura especial para popote. Recubrimiento en terminado tipo rugoso. Mantiene temperatura caliente 6 hrs y temperatura fría 8 hrs aproximadamente. Incluye caja individual.

B N

600 ml

## TMPS 116 | TERMO **BEKASI**

Material: Acero Inoxidable
Medida: 7 x 26 cm
Colores: R/S Guatemala: A/R/S

**DATOS PARA IMPRESIÓN**

Técnica: Láser / Serigrafía / Tampografía
Área: 5 x 7 cm

Doble pared. Cerrado al vacío. Pared interna y externa acero inoxidable. Tapa de rosca. Mantiene temperatura caliente 6 hrs y temperatura fría 8 hrs aproximadamente. Incluye caja individual.

R s

600 ml

## TMPS 144 | TERMO **NASH**

Material: Acero Inoxidable / Plástico
Medida: 7.5 x 24.4 cm
Colores: Gris Oxford

**DATOS PARA IMPRESIÓN**

Técnica: Láser / Serigrafía / Tampografía
Área: 3 x 8 cm

Doble pared. Cerrado al vacío. Pared interna y externa acero inoxidable. Tapa de plástico de rosca con chupón y popote. Mantiene temperatura caliente 6 hrs y temperatura fría 8 hrs aproximadamente. Incluye caja individual

OX

600 ml

## TMPS 142 | TERMO **QUILME**

Material: Acero Inoxidable / Plástico / Silicón
Medida: 10.4 x 20 cm
Colores: BE/G

**DATOS PARA IMPRESIÓN**

Técnica: Láser / Serigrafía / Tampografía
Área: 5.5 x 10 cm

Doble pared. Pared interna plástico, pared externa acero inoxidable. Tapa de plástico. Sobretapa de silicón con orificio para popote con tapón. Popote de plástico integrado en parte lateral. Incluye caja individual.

BE G

## TMPS 149 | TERMO **SENA**

Material: Acero Inoxidable / Plástico / Silicón
Medida: 6.5 x 20.6 cm
Colores: A/AP/N/PP/S/VP/YP Guatemala: A/N

**DATOS PARA IMPRESIÓN**

Técnica: Láser / Serigrafía
Área: 5 x 10 cm

Doble pared. Cerrado al vacío. Pared interna y externa de acero inoxidable. Tapa de metal con plástico y cierre de rosca. Mantiene temperatura caliente 8 hrs y temperatura fría 10 hrs aproximadamente. Incluye popote metálico con boquilla de silicón. Caja individual incluida.

A AP N PP S VP YP

## TMPS 160 | TERMO PARA SUBLIMAR **CANTWELL**

Material: Acero Inoxidable / Plástico
Medida: 7.5 x 20.8 cm
Colores: Blanco

**DATOS PARA IMPRESIÓN**

Técnica: Sublimación
Área: 20 x 10 cm Extendido

Termo para sublimar doble pared. Cerrado al vacío. Pared interna y externa de acero inoxidable. Tapa de plástico con válvula de seguridad. Mantiene temperatura caliente 6 hrs y temperatura fría 8 hrs aproximadamente. Incluye caja individual.

B

## TMPS 159 | TERMO **BARROW**

Material: Acero Inoxidable / Plástico
Medida: 7.5 x 20.8 cm
Colores: A/B/M/N/O/P/R/S/V Guatemala: B/N

**DATOS PARA IMPRESIÓN**

Técnica: Láser / Serigrafía
Área: 5.5 x 14 cm

Doble pared. Cerrado al vacío. Pared interna y externa acero inoxidable. Tapa de plástico con válvula de seguridad. Mantiene temperatura caliente 6 hrs y temperatura fría 8 hrs aproximadamente. Incluye caja individual.

A B M N O P R S V

## TMPS 140 | TERMO **MONTPELLIER**

Material: Acero Inoxidable / Plástico
Medida: 9.2 x 19.5 cm
Colores: G/S

**DATOS PARA IMPRESIÓN**

Técnica: Láser / Serigrafía / Tampografía
Área: 2 x 11 cm Parte Plana / 6 x 12 cm Parte Lisa

Doble pared. Pared interna plástico, pared externa acero inoxidable. Tapa de plástico con válvula de seguridad. Incluye caja individual.

G S

600 ml

## TMPS 179 | TERMO **MERYT**

Material: Acero Inoxidable / Corcho
Medida: 7 x 22.3 cm
Colores: A/B/N/V Guatemala: A/B/N

**DATOS PARA IMPRESIÓN**

Técnica: Láser / Serigrafía
Área: 6 x 12 cm

Doble pared. Cerrado al vacío. Pared interna y externa de acero inoxidable. Tapa con sistema de rosca de acero inoxidable con corcho y asa metálica. Mantiene temperatura caliente 6 hrs y temperatura fría 12 hrs. Incluye caja individual.

A B N V

600 ml

## TMPS 210 | TERMO PARA SUBLIMAR **HUSEY**

Material: Acero Inoxidable / Plástico
Medida: 6 x 18 cm
Colores: Blanco

**DATOS PARA IMPRESIÓN**

Técnica: Sublimación
Área: 18 x 12 cm Extendido

Termo para sublimar doble pared. Cerrado al vacío. Pared interna y externa de acero inoxidable. Tapa de plástico con válvula de seguridad y asa plegable. Mantiene temperatura caliente 6 hrs y temperatura fría 8 hrs aproximadamente. Incluye caja individual.

B

## TMPS 182
## TERMO **BAI**

630 ml

Material: Acero Inoxidable / Plástico / Bambú / Silicón
Medida: 7 x 25.5 cm
Colores: A/B/N/P

**DATOS PARA IMPRESIÓN**

Técnica: Láser / Serigrafía
Área: 6 x 10 cm

Doble pared. Cerrado al vacío. Pared interna y externa de acero inoxidable. Tapa de bambú con sistema de rosca, asa de silicón y base de bambú. Mantiene temperatura caliente 6 hrs y temperatura fría 12 hrs. Incluye caja individual.

A B N P

650 ml

## TMPS 185 | **TERMO DOTS**

Material: Acero Inoxidable / Plástico
Medida: 7.3 x 21.5 cm
Colores: Gris

**DATOS PARA IMPRESIÓN**

Técnica: Láser / Serigrafía
Área: 6 x 8 cm

Doble pared. Cerrado al vacío. Pared interna y externa de acero inoxidable. Tapa de plástico con cierre de rosca y sobretapa con sistema push. Mantiene temperaturas caliente y fría 6 hrs aproximadamente. Efecto brisado. El terminado no es uniforme y puede variar por la técnica de producción. Incluye caja individual.

G

700 ml

## TMPS 124 | **TERMO LAUTREC**

Material: Acero Inoxidable / Plástico
Medida: 10 x 19.8 cm
Colores: Plata

**DATOS PARA IMPRESIÓN**

Técnica: Láser / Serigrafía / Tampografía
Área: 5.5 x 8 cm

Doble pared. Pared interior plástico, pared exterior acero inoxidable. Tapa de plástico con válvula de seguridad. Incluye caja individual.

S

700 ml

## TMPS 198 | **TERMO AIMANT**

Material: Acero Inoxidable / Silicón
Medida: 7.5 x 28.5 cm
Colores: G/N

**DATOS PARA IMPRESIÓN**

Técnica: Láser / Serigrafía
Área: 5.5 x 10 cm

Doble pared. Cerrado al vacío. Pared interna y externa acero inoxidable. Tapa con sistema de rosca imantada. Banda de silicón texturizada antiderrapante. Mantiene temperatura caliente 8 hrs y temperatura fría 12 hrs aproximadamente. Incluye caja individual.

G N

750 ml

## TMPS 209 | **TERMO TOREN**

Material: Acero Inoxidable / Plástico
Medida: 7.8 x 26 cm
Colores: B/N

**DATOS PARA IMPRESIÓN**

Técnica: Láser / Serigrafía
Área: 1.5 x 13 cm

Doble pared. Cerrado al vacío. Pared interna y externa acero inoxidable. Tapa metálica con sistema de rosca. Sobre tapa de plástico con sistema de push. Terminado rugoso. Mantiene temperatura caliente 6 hrs y temperatura fría 12 hrs aproximadamente. Incluye caja individual

B N

750 ml

## TMPS 108 | TERMO **BREMEN**

Material: Acero Inoxidable / Plástico / Silicón
Medida: 7 x 28 cm
Colores: G/N Guatemala: G/N

**DATOS PARA IMPRESIÓN**

Técnica: Láser / Serigrafía / Tampografía
Área: 6 x 14 cm

Doble pared. Cerrado al vacío. Pared interna y externa acero inoxidable. Tapa de rosca con banda de silicón. Cuenta con asa de plástico plegable. Mantiene temperatura caliente 8 hrs y temperatura fría 12 hrs aproximadamente. Incluye caja individual.

G N

750 ml

## TMPS 181 | TERMO **MANDALA**

Material: Acero Inoxidable / Plástico / Silicón
Medida: 7 x 28 cm
Colores: M/Y

**DATOS PARA IMPRESIÓN**

Técnica: Láser / Serigrafía
Área: 6 x 14 cm

Doble pared. Cerrado al vacío. Pared interna y externa acero inoxidable. Terminado rugoso. Tapa de rosca con banda de silicón. Cuenta con asa de plástico plegable. Mantiene temperatura caliente 8 hrs y temperatura fría 12 hrs aproximadamente. Incluye caja individual.

M Y

750 ml

## TMPS 177 | TERMO **CALYPSO**

Material: Acero Inoxidable / Plástico
Medida: 7.5 x 28 cm
Colores: B/G/N

**DATOS PARA IMPRESIÓN**

Técnica: Láser / Serigrafía / Grabado Espejo en Tapa
Área: 5.5 x 4 cm Termo / 3.5 x 1.5 cm Tapa

Doble pared. Cerrado al vacío. Pared interna y externa acero inoxidable. Tapa de rosca con terminado rubber para grabado efecto espejo. Incluye asa y caja individual.

B G N

750 ml

## TMPS 129 | TERMO **REED**

Material: Acero Inoxidable / Plástico
Medida: 7 x 28 cm
Colores: Negro

**DATOS PARA IMPRESIÓN**

Técnica: Láser / Serigrafía / Tampografía
Área: 1 x 4.5 cm Placa / 6 x 14 cm Parte Lisa

Doble pared. Cerrado al vacío. Pared interna y externa acero inoxidable. Tapa de rosca. Incluye placa para grabado láser. Mantiene temperatura caliente 6 hrs y temperatura fría 8 hrs aproximadamente. Caja individual incluida.

N

800 ml

## TMPS 202 | TERMO **BOISSON**

Material: Acero Inoxidable / Plástico / Silicón
Medida: 7.7 x 27 cm
Colores: BE/G/N

**DATOS PARA IMPRESIÓN**

Técnica: Láser / Serigrafía
Área: 5.5 x 8 cm

Doble pared. Cerrado al vacío. Pared interna y externa acero inoxidable. Tapa de plástico con sistema de rosca y sobre tapa para popote con sistema de rosca imantada para evitar que quede suelta. Popote de plástico incluido. Manga de silicón antiderrapante en la base. Mantiene temperatura caliente 8 hrs y temperatura fría 12 hrs aproximadamente. Caja individual incluida.

BE G N

850 ml

## TMPS 62 | TERMO **YANGRA**

Material: Acero Inoxidable / Plástico
Medida: 10 x 20.3 cm
Colores: A/B/N/R/S Guatemala: A/R/S

**DATOS PARA IMPRESIÓN**

Técnica: Láser / Serigrafía / Tampografía
Área: 7.5 x 7.5 cm

Doble pared. Cerrado al vacío. Pared interna y externa acero inoxidable.Tapa de plástico con válvula de seguridad. Mantiene temperatura caliente 6 hrs y temperatura fría 8 hrs aproximadamente. Incluye caja individual.

A B N R S

850 ml

## TMPS 148 | TERMO **ARUBA**

Material: Acero Inoxidable / Plástico
Medida: 10 x 20.3 cm
Colores: A/AC/G/O/P/R Guatemala: A/P/R

**DATOS PARA IMPRESIÓN**

Técnica: Láser
Área: 7.5 x 7.5 cm

Doble pared. Cerrado al vacío. Pared interna y externa acero inoxidable. Terminado tipo rubber. Incluye tapa de plástico con válvula de seguridad. Mantiene temperatura caliente 6 hrs y temperatura fría 8 hrs aproximadamente. Incluye caja individual.

A AC G O P R

850 ml

## TMPS 162 | TERMO PARA SUBLIMAR **MINTO**

Material: Acero Inoxidable / Plástico
Medida: 10 x 20.3 cm
Colores: Blanco

**DATOS PARA IMPRESIÓN**

Técnica: Sublimación
Área: 20 x 7 cm Extendido

Termo para sublimar doble pared. Cerrado al vacío. Pared interna y externa acero inoxidable. Tapa de plástico con válvula de seguridad. Mantiene temperatura caliente 6 hrs y temperatura fría 8 hrs aproximadamente. Incluye caja individual.

B

## TMPS 164 | TERMO **DIMASH**

Material: Acero Inoxidable / Plástico
Medida: 6.7 x 23 cm
Colores: A/B/G/M/N/P Guatemala: A/B/G/M/N/P

**DATOS PARA IMPRESIÓN**

Técnica: Láser / Serigrafía
Área: 6 x 7 cm

Doble pared. Cerrado al vacío. Pared interna y externa acero inoxidable. Tapa de plástico con cierre de rosca y sobretapa giratoria de 3 posiciones con ranura para popote. Incluye popote y asa de plástico. Mantiene temperatura caliente 6 hrs y temperatura fría 8 hrs aproximadamente. Incluye caja individual.

A B G M N P

## TMPS 197 | TERMO **KAWIT**

Material: Acero Inoxidable / Plástico
Medida: 7 x 24.3 cm
Colores: B/N Guatemala: B/N

**DATOS PARA IMPRESIÓN**

Técnica: Láser / Serigrafía
Área: 6 x 7 cm

Doble pared. Cerrado al vacío. Pared interna y externa de acero inoxidable. Tapa con asa plegable de plástico con cierre de rosca. Sobretapa de push y popote retráctil. Mantiene temperatura caliente 6 hrs y temperatura fría 8 hrs aproximadamente. Incluye caja individual.

B N

## TMPS 175 | TERMO **HÉRCULES**

Material: Acero inoxidable / Plástico / Silicón
Medida: 9 x 30 cm
Colores: Negro

**DATOS PARA IMPRESIÓN**

Técnica: Láser / Serigrafía / Tampografía
Área: 6 x 4 cm

Doble pared. Cerrado al vacío. Pared interna y externa acero inoxidable. Cuenta con manga de silicón. Terminado tipo rugoso. Tapa de plástico con doble boquilla y asa. Mantiene temperatura caliente 6 hrs y temperatura fría 8 hrs aproximadamente. Incluye caja individual.

N

## TMPS 199 | TERMO **ZINAT**

Material: Acero Inoxidable / Plástico
Medida: 10.5 x 27.5 cm
Colores: BE/N

**DATOS PARA IMPRESIÓN**

Técnica: Láser
Área: 7 x 10 cm

Doble pared. Cerrado al vacío. Pared interna y externa de acero inoxidable. Terminado rugoso. Tapa de plástico con sistema de rosca. Sobretapa con cierre push y seguro antiderrame. Asa plegable incluida. Mantiene temperatura caliente hasta 6 hrs y temperatura fría hasta 12 hrs. Caja individual incluida.

BE N

## TMPS 222 | **TERMO TURNI**

Material: Acero Inoxidable / Plástico / Silicón
Medida: 9.5 x 18 cm
Colores: A/G/N

**DATOS PARA IMPRESIÓN**

Técnica: Serigrafía / Láser
Área: 8 x 10 cm

Doble pared. Cerrado al vacío. Pared interna y externa acero inoxidable. Tapa de plástico con cierre de rosca. Su diseño práctico con sobretapa giratoria de tres posiciones, que permite disfrutar de tus bebidas de 2 maneras diferentes; ya sea por una boquilla tradicional o por medio de un popote metálico con boquilla de silicón incluido. Asa de plástico con diseño ergonómico, que ayuda a transportar su bebida con mayor facilidad. Mantiene la temperatura caliente por 7 hrs y la temperatura fría por 24 hrs. Caja individual incluida.

A G N

800 ml

500 ml

## TMPS 216 | **TERMO CELIES**

Material: Acero Inoxidable / Plástico
Medida: 7 x 21.8 cm
Colores: A/BE/N/P Guatemala: Negro

**DATOS PARA IMPRESIÓN**

Técnica: Láser / Serigrafía
Área: 6 x 8 cm

Doble pared. Cerrado al vacío. Pared interna y externa de acero inoxidable. Tapa de plástico con cierre de rosca y sobretapa de push. Asa de plástico. Mantiene temperatura caliente 6 hrs y fría 12 hrs. Incluye caja individual.

A BE N P

730 ml

## TMPS 221 | **TERMO VIER**

Material: Acero Inoxidable / Plástico / Rubber
Medida: 10 x 24.5 cm
Colores: A/BE/N/P

**DATOS PARA IMPRESIÓN**

Técnica: Serigrafía / Grabado láser
Área: 6 x 10 cm

Termo doble pared. Cerrado al vacío. Pared interna y externa acero inoxidable. Terminado tipo rubber que lo hace suave al tacto. Su tapa versátil con cierre de rosca te permite disfrutar de tus bebidas de dos maneras diferentes; por medio de su convencional sobretapa con sistema push o bien, usando la ranura para popote con tapón. Incluye un popote con doble ancho de plástico, ideal para cualquier bebida. Además, cuenta con un cepillo, que te ayudará a mantenerlo limpio. Su diseño incorpora un asa que facilita llevarlo a todos lados y su base removible de silicón antiderrapante, evitará al máximo raspaduras. Mantiene la temperatura caliente por 6 hrs y la temperatura fría por 12 hrs. Capacidad de 24 Oz. Base de 7 cm de diámetro. Incluye caja individual.

A BE N P

2drink

500 ml

## TMPS 218 | TERMO **CIRCLE**

Material: Acero Inoxidable / Plástico
Medida: 7.3 x 25 cm
Colores: A/BE/N/V

**DATOS PARA IMPRESIÓN**

Técnica: Láser
Área: 6 x 6 cm

Termo doble pared. Cerrado al vacío. Pared interna y externa acero inoxidable. Tapa con sistema de rosca. Asa de silicón que permite llevarlo a todos lados. Mantiene temperatura caliente 6 hrs y temperatura fría 8 hrs aproximadamente. Incluye caja individual.

A BE N V

2drink

450 ml

## TMPS 229 | TERMO **STREDNA**

Material: Acero inoxidable / Plástico / Poliéster / PU
Medida: 9 x 14.5 x 9.5 cm
Colores: A/BE/P/V

**DATOS PARA IMPRESIÓN**

Técnica: Láser / Serigrafía
Área: 5 x 2.5 cm

Termo doble pared. Cerrado al vacío. Pared interna y externa de acero inoxidable. Terminado rugoso tipo powder. Tapa de plástico con cierre de rosca, sobretapa con sistema push para evitar derrames. Además, cuenta con un asa de poliéster para una cómoda transportación. Mantiene la temperatura caliente por 8 hrs y temperatura fría por 12 hrs. Capacidad de 15 Oz. Base de 7.2 cm de diámetro. Incluye caja individual.

A BE P V

2drink

360 ml

## TMPS 224 | TERMO **CROWN**

Material: Acero inoxidable / Plástico
Medida: 8.8 x 14.3 cm
Colores: A/N/P/V

**DATOS PARA IMPRESIÓN**

Técnica: Láser / Serigrafía
Área: 5.5 x 5 cm

Termo doble pared. Cerrado al vacío. Pared interna y externa de acero inoxidable. Tapa de plástico con válvula de seguridad y diseño ergonómico en la boquilla. Su cuerpo con terminado rubber lo hace suave al tacto y ayuda a tener un mejor agarre. Mantiene la temperatura caliente 6 hrs y temperatura fría 12 hrs aproximadamente. Capacidad de 12 Oz. Base de 7.2 cm de diametro Incluye caja individual.

A N P V

2drink

350 ml

## TMPS 231 | TERMO **BATANI**

Material: Acero Inoxidable / Plástico
Medida: 8.9 x 15 cm
Colores: AC/AM/N/O/P/R/V/Y Guatemala: A/N

**DATOS PARA IMPRESIÓN**

Técnica: Serigrafía
Área: 5 x 7 cm

Termo doble pared. Pared interna de acero inoxidable y externa de plástico. Tapa con sistema de rosca que garantiza un cierre hermético. Sobretapa con sistema push que previene derrames. Su elegante detalle metálico, rompe con la monocromía y añade un toque de distinción. Capacidad de 12 Oz. Base de 7 cm de diámetro. Incluye caja individual.

AC AM N O P R V Y

TMPS 234

# TERMO **TRUBA**

680 ml

Material: Acero Inoxidable / Plástico
Medida: 10 x 25 cm
Colores: A/B/R/Y

**DATOS PARA IMPRESIÓN**

Técnica: Láser / Serigrafía
Área: 6 x 8 cm

¡Lleva la emoción de los eventos deportivos al siguiente nivel! Termo equipado con una boquilla especial en la tapa que realiza una doble función; como trompeta, para animar tu evento favorito y al mismo tiempo, disfrutar de tu bebida preferida. Termo doble pared. Pared interna de plástico y externa de acero inoxidable. Tapa de plástico con sistema push y válvula de seguridad. Capacidad de 24 Oz. Base de 7 cm de diámetro. Incluye caja individual.

A B R Y

700 ml

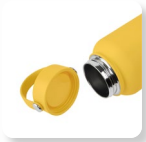

## TMPS 232 | TERMO **DUGME**

Material: Acero inoxidable / Plástico
Medida: 9.5 x 20.5 cm
Colores: A/BE/G/P/Y

**DATOS PARA IMPRESIÓN**

Técnica: Láser
Área: 6 x 6 cm

Termo doble pared. Cerrado al vacío. Pared interna y externa de acero inoxidable. Terminado tipo rubber que lo hace suave al tacto y facilita su agarre. Incluye una manga de silicón antiderrapante sobre la base, que permite protegerla de golpes y raspones. Mantiene tus bebidas calientes por 6 hrs y frías hasta 8 hrs. Capacidad de 24 Oz. Incluye caja individual.

A BE G P Y

590 ml

## TMPS 235 | TERMO **VISOK**

Material: Acero Inoxidable
Medida: 7 x 25.5 cm
Colores: A/HU/M/N

**DATOS PARA IMPRESIÓN**

Técnica: Láser / Serigrafía
Área: 5 x 3 cm Arriba / 5 x 4 Abajo

Termo doble pared. Cerrado al vacío. Pared interna y externa acero inoxidable. Tapa de plástico con sistema de rosca. Incluye una manga de silicón texturizado, que le permite tener un mejor agarre. Mantiene la temperatura caliente por 10 hrs y la temperatura fría por 12 hrs. Capacidad de 20 Oz. Caja individual incluida.

A HU M N

270 ml

## TMPS 241 | **TERMO GOUT**

Material: Acero Inoxidable / Plástico
Medida: 9.6 x 10 cm
Colores: A/N/R/V/Y

**DATOS PARA IMPRESIÓN**

Técnica: Láser / Serigrafía
Área: 5 x 4 cm

Termo doble pared. Cerrado al vacío. Pared interna y externa de acero inoxidable. Tapa de plástico con sistema push y válvula de seguridad. Cuerpo con terminado rugoso. Su estructura ligera y ergonómica facilita su traslado, mientras que sus colores brillantes, le añaden un toque de personalidad. Mantiene la temperatura caliente por 6 hrs y la temperatura fría por 8 hrs. Capacidad de 9 Oz. Incluye caja individual.

A N R V Y

500 ml

## TMPS 238 | **TERMO AVATA**

Material: Acero Inoxidable / Plástico / Silicón
Medida: 8 x 24 x 7 cm
Colores: A/BE/P

**DATOS PARA IMPRESIÓN**

Técnica: Láser / Serigrafía
Área: 5 x 10 cm

Termo doble pared. Cerrado al vacío. Pared interna y externa acero inoxidable. Tapa de plástico con sistema de rosca, boquilla y botón de seguridad para mantener cerrado y sin derrames, incluye sobretapa metálica de rosca. Cuenta con un asa de silicón para llevarlo fácilmente a donde quiera que vayas. Mantiene la temperatura caliente por 12 hrs y la temperatura fría por 24 hrs. Capacidad de 17 Oz. Incluye caja individual.

A BE P

620 ml

## TMPS 240 | **TERMO DUALITÉ**

Material: Acero inoxidable / Plástico
Medida: 7.1 x 24.3 cm
Colores: Negro

**DATOS PARA IMPRESIÓN**

Técnica: Láser / Serigrafía
Área: 6 x 7 cm

Termo doble pared. Cerrado al vacío. Pared interna y externa acero inoxidable. Tapa metálica con sistema de rosca. Mantiene la temperatura caliente por 8 hrs y la temperatura fría por 12 hrs. Capacidad de 21 Oz. Su diseño monocromático agrega un toque elegante y sofisticado. Incluye caja individual.

N

1200 ml

## TMPS 233 | **TERMO LANK**

Material: Acero Inoxidable / Plástico
Medida: 12.7 x 24 x 10 cm
Colores: B/N Guatemala: Negro

**DATOS PARA IMPRESIÓN**

Técnica: Láser / Serigrafía
Área: 6 x 8 cm

Termo doble pared. Cerrado al vacío. Pared interna y externa acero inoxidable y cuerpo con terminado tipo rugoso. Tapa de plástico con sistema de rosca, boquilla y botón de seguridad para mantener cerrado y sin derrames, incluye sobretapa metálica de rosca. Además, agrega un asa plegable de plástico y un asa de poliéster removible, que facilita su traslado. Mantiene la temperatura caliente por 10 hrs y la temperatura fría por 12 hrs. Capacidad de 40 Oz. Incluye caja individual.

B N

# TERMOS DE PLÁSTICO

## TT 02 | TERMO **LANE**

Material: Plástico
Medida: 8.1 x 17.4 cm
Colores: A/G/R/V Guatemala: A/G/R

**DATOS PARA IMPRESIÓN**

Técnica: Serigrafía / Tampografía
Área: 5 x 8 cm

Doble pared de plástico. Interior térmico. Tapa de plástico con válvula de seguridad. Incluye caja individual.

A G R V

## TMPS 178 | TERMO **MEREDI**

Material: Plástico
Medida: 6 x 21 cm
Colores: A/AC/M/N/P/R/V/Y

**DATOS PARA IMPRESIÓN**

Técnica: Serigrafía
Área: 6 x 13 cm

Doble pared de plástico. Tapa con cierre a presión. Incluye popote y caja individual.

A AC M N P R V Y

## TMPS 134 | TERMO **MADNESS**

Material: Plástico
Medida: 7 x 17.5 cm
Colores: A/B/N/R Guatemala: Negro

**DATOS PARA IMPRESIÓN**

Técnica: Serigrafía / Tampografía
Área: 3 x 7 cm

Doble pared de plástico. Tapa de plástico con ranura. Incluye caja individual.

A B N R

## TMPS 141 | VASO **CHILL**

Material: Acero Inoxidable / Acero Inoxidable Reciclado
Medida: 8.5 x 11.3 cm
Colores: A/G

**DATOS PARA IMPRESIÓN**

Técnica: Serigrafía / Tampografía
Área: 5 x 5 cm

Vaso de una pared. Acero inoxidable reciclado 35%.

A G

475 ml

## TMPS 74 | VASO **TIRICH**

Material: Plástico
Medida: 9 x 16 cm
Colores: A/AP/B/BF/G/M/MP/N/O/P/PP/R/V/VP/Y
Guatemala: A/AP/B/BF/G/M/MP/N/O/P/PP/R/V/VP/Y
**DATOS PARA IMPRESIÓN**
Técnica: Serigrafía / Tampografía
Área: 5 x 8 cm

Vaso de plástico. Incluye tapa con ranura.

A AP B BF G M MP N O P
PP R V VP Y

475 ml

## TMPS 115 | VASO ECOLÓGICO **SOUL**

Material: Plástico / Fibra de Agave
Medida: 9 x 16 cm
Colores: Beige Guatemala: Beige
**DATOS PARA IMPRESIÓN**
Técnica: Serigrafía / Tampografía
Área: 5 x 8 cm

Vaso ecológico. Incluye tapa con ranura. Por el tipo de material, el color puede variar.

BE

480 ml

## TMPS 119 | VASO **FIESTA**

Material: Plástico
Medida: 9.7 x 14 cm
Colores: A/M/N/O/P/R/V
**DATOS PARA IMPRESIÓN**
Técnica: Serigrafía
Área: 6 x 5 cm

Vaso de plástico doble pared. Interior color blanco.

A M N O P R V

500 ml

## TMPS 24 | VASO **EMBASSY**

Material: Plástico
Medida: 9.2 x 16 cm
Colores: A/B/O/R/V Guatemala: A/B/R
**DATOS PARA IMPRESIÓN**
Técnica: Serigrafía / Tampografía
Área: 5.5 x 7.3 cm

Doble pared de plástico. Cuenta con tapa y popote. Caja individual incluida.

A B O R V

525 ml

## TMPS 138 | **TERMO BAEZ**

Material: Plástico
Medida: 7 x 19.5 cm
Colores: A/B/N/R Guatemala: A/B/N/R
**DATOS PARA IMPRESIÓN**
Técnica: Serigrafía / Tampografía
Área: 7 x 5 cm

Doble pared de plástico. Tapa de plástico con ranura. Incluye caja individual.

A B N R

650 ml

## TMPS 136 | **TERMO DENOVAN**

Material: Plástico
Medida: 7.4 x 18.2 cm
Colores: A/B/N/R Guatemala: A/B/N/R
**DATOS PARA IMPRESIÓN**
Técnica: Serigrafía / Tampografía
Área: 6 x 12 cm

Doble pared de plástico. Tapa de plástico con ranura. Incluye caja individual.

A B N R

665 ml

## TMPS 212 | **VASO BLAG**

Material: Plástico
Medida: 6.5 x 20.5 cm
Colores: A/AM/N/P/R/T/Y Guatemala: AM/N/P/R
**DATOS PARA IMPRESIÓN**
Técnica: Serigrafía
Área: 5.5 x 8 cm

Doble pared. Pared interna y externa de plástico. Tapa de plástico con sistema de rosca. Incluye popote. Cuerpo y tapa con terminado tipo rubber. Caja individual incluida.

A AM N P R T Y

665 ml

## TMPS 213 | **TERMO ELMAS**

Material: Plástico
Medida: 6.8 x 20.8 cm
Colores: AP/BE/N/PP/R/VP
**DATOS PARA IMPRESIÓN**
Técnica: Serigrafía
Área: 3.5 x 3.5 cm

Doble pared. Pared interna y externa de plástico. Tapa de plástico con sistema de rosca. Incluye popote. Cuerpo y tapa con textura diamante y terminado tipo rubber. Caja individual incluida.

AP BE N PP R VP

TMPS 214

# TERMO **BUZLU**

665 ml

Material: Plástico
Medida: 6.4 x 24 cm
Colores: AP/BE/G/N/P
Guatemala: AP/BE/N/P

**DATOS PARA IMPRESIÓN**

Técnica: Serigrafía
Área: 5.5 x 8 cm

Doble pared. Pared interna y externa de plástico. Tapa de plástico con sistema de rosca. Sobre tapa con sistema de push. Incluye popote. Cuerpo y tapa con terminado tipo rubber. Caja individual incluida.

AP BE G N P

800 ml

## TMPS 744 | VASO **JAS**

Material: Plástico
Medida: 6.3 x 18 cm
Colores: A/AP/B/BF/M/N/O/ON/PN/PP/R/VN/YN
Guatemala: A/AP/B/BF/M/N/O/ON/PN/PP/R/VN/YN

**DATOS PARA IMPRESIÓN**

Técnica: Serigrafía
Área: 5 x 10 cm

Vaso de plástico con tapa push y popote.

A AP B BF M N O ON PN PP R VN YN

1,000 ml

## TMPS 187 | JARRA TÉRMICA **SHALÁ**

Material: Plástico / Vidrio / Bambú
Medida: 13 x 24.5 cm
Colores: Blanco

**DATOS PARA IMPRESIÓN**

Técnica: Serigrafía
Área: 6 x 15 cm

Jarra térmica doble pared. Interior de vidrio y exterior de plástico. Tapa con botón dispensador y asa de bambú. Base removible con sistema de rosca que permite retirar fácilmente el interior para una mejor limpieza. Mantiene temperatura caliente y fría 6 hrs. Incluye caja individual.

B

350 ml

## TMPS 170 | PRENSA FRANCESA | **COCKER**

Material: Vidrio / Plástico / Acero Inoxidable
Medida: 7.8 x 14.4 cm
Colores: Negro Guatemala: Negro

**DATOS PARA IMPRESIÓN**

Técnica: Serigrafía
Área: 4 x 4 cm

Prensa francesa con capacidad para 1 taza. Incluye caja individual.

N

400 ml

## TMPS 208 | CAFETERA DE GOTEO **MISTE**

Material: Vidrio borosilicato / Silicón
Medida: 6.5 x 14.3 cm
Colores: Negro

**DATOS PARA IMPRESIÓN**

Técnica: Serigrafía
Área: 6 x 5 cm

Cafetera de goteo de vidrio con marcador de medición. Incluye filtro en forma de cono de acero inoxidable. Collar de silicón para evitar quemaduras y tener un mejor agarre. Caja individual incluida.

N

700 ml

## TMPS 190 | SET CAFETERO | **AJACCIO**

Material: Vidrio / Acero Inoxidable / Plástico
Medida: 10 x 20 cm Prensa Francesa / 7.8 x 10 cm Tazas
Colores: Gris Guatemala: Gris

**DATOS PARA IMPRESIÓN**

Técnica: Serigrafía Prensa / Láser Tazas
Área: 4 x 5 cm Prensa / 3 x 2 cm Tazas

Set de prensa francesa con 2 tazas. Incluye caja de regalo.

G

700 ml

## TMPS 180 | PRENSA FRANCESA | **LE PAIX**

Material: Vidrio / Plástico / Acero Inoxidable
Medida: 9.8 x 18 cm
Colores: Negro

**DATOS PARA IMPRESIÓN**

Técnica: Serigrafía
Área: 5 x 6 cm

Prensa francesa con capacidad para 2 tazas. Incluye caja individual.

N

665 ml

## TMPS 219 | VASO **PRIDE**

Material: Plástico
Medida: 10.6 cm x 20.6 cm
Colores: Multicolor

**DATOS PARA IMPRESIÓN**

Técnica: Serigrafía
Área: 3 x 3.4 cm

Doble pared. Pared interna y externa de plástico. Tapa de plástico con cierre de rosca. Terminado ruber y textura de picos. Capacidad 22 Oz. Base de 6.8 cm de diámetro. Incluye popote y caja individual.

MC

665 ml

## TMPS 225 | VASO **NEILL**

Material: Plástico
Medida: 9.5 x 23 cm
Colores: A/B/N/P/Y

**DATOS PARA IMPRESIÓN**

Técnica: Serigrafía
Área: 5 x 10 cm

Doble pared. Pared interna y externa de plástico. Tapa de plástico con cierre de rosca, incluye popote de plástico. Su singular diseño y su tapa hermética, garantizan que puedas disfrutar de tus bebidas favoritas en cualquier lugar, sin preocuparte por derrames. Capacidad de 22 Oz. Base de 6.7 cm de diámetro. Incluye caja individual.

A B N P Y

1,000 ml

## TMPS 215 | TERMO **VELIK**

Material: Plástico / Silicón
Medida: 7.5 x 25.5 cm
Colores: A/N/P/Y Guatemala: Negro

**DATOS PARA IMPRESIÓN**

Técnica: Serigrafía
Área: 7 x 10 cm

Doble pared. Pared interna y externa de plástico. Tapa de plástico con cierre de push. Sobretapa de silicón con ranura especial para popote. Incluye popote y caja individual.

A N P Y

700 ml

## TMPS 227 | VASO **ELISSA**

Material: Plástico
Medida: 11.5 x 15 cm
Colores: A/O/P/V

**DATOS PARA IMPRESIÓN**

Técnica: Serigrafía
Área: 7 x 8 cm

Vaso de plástico doble pared. Su peculiar diseño, cuenta con una pared interna de color y una pared externa transparente, que le da un aspecto moderno y vibrante. La tapa con cierre push y el popote a juego, añaden originalidad a este vaso. Ideal para llevar tus bebidas favoritas a donde vayas. Capacidad de 23 Oz. Base de 9 cm de diámetro. Incluye caja individual.

A O P V

## TMPS 228 | **TERMO JUMM**

Material: Plástico
Medida: 17 x 18 x 12 cm
Colores: A/Y

**DATOS PARA IMPRESIÓN**

Técnica: Serigrafía
Área: 7 x 6 cm

Termo de plástico de una pared. Tapa de plástico con sistema de rosca, sobre tapa con sistema de push y boquilla plegable con popote integrado. Es fácil de usar y perfecto para llevar en cualquier actividad. Su asa grande y ergonómica, permite un agarre más cómodo. Su combinación de colores, con un cuerpo oscuro translúcido y acentos en color sólido en el asa, popote y tapa, le da un toque moderno y atractivo. Incluye caja individual.

A Y

1 Lt

660 ml

## TMPS 230 | **VASO NELI**

Material: Plástico
Medida: 8.6 x 22.7 cm
Colores: AM/B/M/N/P/R/V/Y

**DATOS PARA IMPRESIÓN**

Técnica: Serigrafía
Área: 6 x 12 cm

Termo de plástico doble pared. Pared interna de color, texturizada a rayas y pared externa lisa y transparente que, en conjunto, ofrecen un diseño moderno y vibrante. Incluye tapa de plástico con sistema push y popote a juego. Capacidad de 22 Oz. Base de 7.5 cm de diámetro. Incluye caja individual.

AM B M N P R V Y

800 ml

## TMPS 237 | **VASO BLUR**

Material: Plástico
Medida: 10.8 x 18 cm
Colores: A/M/P/V/Y Guatemala: A/M/P/V/Y

**DATOS PARA IMPRESIÓN**

Técnica: Serigrafía
Área: 5 x 10 cm

Vaso de plástico de una pared. Añade fantasía y diversión, con este vaso que cambia de color al verter bebidas frías. Su tapa y popote, coinciden con el tono que el vaso revelará al enfriarse, dando como resultado, un conjunto armonioso y divertido. Perfecto para quienes buscan una experiencia refrescante y visualmente atractiva en cada bebida. Capacidad 27 Oz. Base de 6.4 cm. Incluye caja individual.

A M P V Y

TMPS 236

# TERMO **GRABEN**

850 ml

Material: Plástico / Acero inoxidable
Medida: 10.3 x 24 cm
Colores: A/M/N Guatemala: Negro

**DATOS PARA IMPRESIÓN**

Técnica: Serigrafía
Área: 5 x 6 cm (arriba) / 4 x 5 cm (abajo)

Termo de plástico de una pared. Incluye tapa con cierre de rosca que ofrece dos alternativas de uso, sobretapa con sistema push y ranura especial para popote con aditamento para cerrar y evitar derrames. Incluye popote metálico que cuenta con un mecanismo de salida automática y una base de silicón, que lo eleva al abrir el compartimento. Además, su práctica asa plegable, permite llevarlo cómodamente a cualquier lugar. Capacidad 28 Oz. Base de 7 cm de diámetro. Incluye caja individual.

A M N

590 ml

## TMPS 226 | VASO **PONG**

Material: Aluminio
Medida: 9.8 x 12.5 cm
Colores: A/N/R/S

**DATOS PARA IMPRESIÓN**

Técnica: Serigrafía
Área: 5.5 x 4 cm

Vaso de una pared. Es una opción ecológica que reduce el uso de plásticos desechables, ideal para preparar tus bebidas en cualquier celebración. Capacidad 20 Oz. No se recomienda el uso para bebidas calientes. Venta por caja inner de 10 piezas.

A N R S

590 ml

## TMPS 239 | VASO **RENK**

Material: Aluminio
Medida: 9.8 x 12.5 cm
Colores: A/O/R/V/Y

**DATOS PARA IMPRESIÓN**

Técnica: Serigrafía
Área: 5.5 x 4 cm

Vaso termosensible de una pared. Observa cómo el vaso revela un vibrante color al llenarlo con bebidas frías, un toque inesperado que encantará a niños y adultos. Ya sea en reuniones, fiestas o simplemente para disfrutar de tus bebidas en casa, este vaso se convierte en el centro de atención. Capacidad 20 Oz. No se recomienda el uso para bebidas calientes. Venta por caja inner de 10 piezas.

A O R V Y

TMPS 212 - VASO **BLAG**

# CILINDROS METÁLICOS

## TMPS 192 | CILINDRO **BEVANDA**

Material: Aluminio / Plástico
Medida: 6.5 x 22 cm
Colores: A/G/N/P/R/V/Y Guatemala: A/N/P/R/V/Y
**DATOS PARA IMPRESIÓN**
Técnica: Láser / Serigrafía
Área: 5 x 10 cm

Cilindro metálico de una pared y tapa de plástico con cierre de rosca. Incluye caja individual.

A G N P R V Y

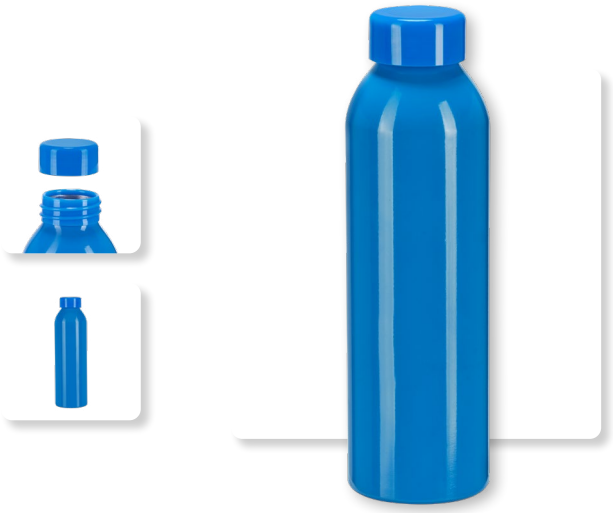

600 ml

600 ml

## TMPS 171 | CILINDRO **LIAM**

Material: Acero Inoxidable / Plástico
Medida: 6.5 x 21 cm
Colores: N/S Guatemala: Negro
**DATOS PARA IMPRESIÓN**
Técnica: Serigrafía / Láser
Área: 5 x 10 cm

Cilindro metálico de una pared y tapa de plástico con cierre de rosca. Incluye aro metálico en la tapa que funciona como asa. Terminado mate. Incluye caja individual.

N S

700 ml

## TMPS 102 | CILINDRO **NUARANG**

Material: Aluminio / Plástico
Medida: 7.3 x 22 cm
Colores: A/R/S/V Guatemala: A/R/S
**DATOS PARA IMPRESIÓN**
Técnica: Láser / Serigrafía / Tampografía
Área: 5.5 x 10 cm

Cilindro de aluminio de una pared. Tapa de plástico con cierre de rosca, asa, boquilla y sobre tapa de presión. Incluye caja individual.

A R S V

TMPS 103

# CILINDRO **BANNAYA**

700 ml

Material: Aluminio / Plástico
Medida: 7.3 x 24 cm
Colores: A/G/R

**DATOS PARA IMPRESIÓN**

Técnica: Láser / Serigrafía / Tampografía
Área: 5.5 x 13 cm

Cilindro de aluminio de una pared. Tapa de plástico con cierre de rosca, asa y popote. Incluye caja individual.

A G R

TMPS 113 | CILINDRO PARA SUBLIMAR **TOVAR**

Material: Aluminio / Plástico
Medida: 7.3 x 24 cm
Colores: Blanco

**DATOS PARA IMPRESIÓN**

Técnica: Sublimación
Área: 18 x 11 cm Extendido

Cilindro para sublimar de aluminio de una pared. Tapa de plástico con cierre de rosca, asa y popote. Incluye caja individual.

B

700 ml

## TMPS 203 | **CILINDRO LEGNA**

Material: Aluminio / Plástico / Bambú
Medida: 7 x 23.5 cm
Colores: A/N/S/T/V

**DATOS PARA IMPRESIÓN**

Técnica: Láser / Serigrafía
Área: 5 x 10 cm

Cilindro metálico de una pared. Tapa de bambú con cierre de rosca y asa de plástico. Terminado mate. Incluye caja individual.

A N S T V

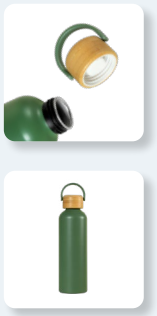

2drink.

700 ml

## TMPS 61
## CILINDRO **LEMAN**

2drink.

750 ml

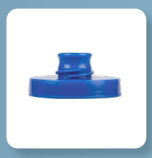

Material: Aluminio / Plástico
Medida: 7.2 x 24 cm
Colores: A/R/V Guatemala: A/R

**DATOS PARA IMPRESIÓN**

Técnica: Láser / Serigrafía / Tampografía
Área: 5 x 15 cm

Cilindro de aluminio de una pared. Tapa con cierre de rosca y reductor con boquilla. Incluye carabina y caja individual.

A R V

# CILINDROS DE PLÁSTICO

# ECOVESSEL®

ECOVESSEL®, hace termos y cilindros con diseños modernos y de alto rendimiento. Los productos combinan moda y funcionalidad al mantener las bebidas frías y calientes durante horas, además son el compañero perfecto en los senderos, la oficina o al momento de hacer deporte.

## EVS 001 | **CILINDRO WAVE**

Material: Plástico Tritán
Medida: 7.2 x 25 cm
Colores: A/M/O/V

**DATOS PARA IMPRESIÓN**

Técnica: Serigrafía
Área: 6 x 8 cm

Cilindro hecho de plástico Eastman Tritán™ de larga duración y libre de BPA, BPS y ftalatos. Incluye asa de transporte con un agarre cómodo y suave al tacto, una boquilla abatible para hidratarse y un popote de silicón desmontable para facilitar la limpieza. Se adapta a la mayoría de los portavasos. Se tendrá la comodidad y la conveniencia de beber con una sola mano, sin inclinación.

A M O V

ECOVESSEL

709 ml

## ANF 046 | CILINDRO **BISMARCK**

Material: PET
Medida: 6 x 17 cm
Colores: A/B/H/O/P/R/V/Y  Guatemala: A/B/H/O/R/V/Y

**DATOS PARA IMPRESIÓN**

Técnica: Serigrafía
Área: 5 x 8 cm

Sistema de rosca twist-off que permite abrir y cerrar la tapa en un giro. Incluye válvula de seguridad. No exponer el cilindro a temperaturas mayores a 40 °C y revisar que la tapa no esté cerrada completamente para su almacenamiento y transportación. Mantener en su empaque individual antes y después de su transformación. No apto para bebidas calientes. No introducir en microondas ni lavavajillas.

A B H O P R V Y

400 ml

500 ml

## ANF 042 | CILINDRO SHAKER | **MENAFRA**

Material: Plástico
Medida: 9.5 x 24.7 cm
Colores: Negro  Guatemala: Negro

**DATOS PARA IMPRESIÓN**

Técnica: Serigrafía / Tampografía
Área: 5.5 x 7.5 cm

Cuenta con dos compartimentos especiales en la parte inferior y divisor de pastillas. Tapa con cierre de rosca, reductor y sobre tapa de presión. Incluye agitador y caja individual.

N

500 ml

## ANF 038 | CILINDRO **ALBAY**

Material: Plástico
Medida: 12 x 20 cm
Colores: Blanco

**DATOS PARA IMPRESIÓN**

Técnica: Serigrafía / Tampografía
Área: 9.5 x 14 cm

Forma rectangular. Tapa con sistema de rosca. Incluye caja individual.

B

500 ml

## ANF 041 | CILINDRO **ODESA**

Material: PET
Medida: 6.8 x 17 cm
Colores: A/B/H/M/O/P/R/V/Y

**DATOS PARA IMPRESIÓN**

Técnica: Serigrafía
Área: 5 x 8 cm

Sistema de rosca twist-off que permite abrir y cerrar la tapa en un giro. Incluye válvula de seguridad. Mantener el linner en el interior de la tapa en todo momento, se debe retirar hasta su uso final. Revisar que la tapa no esté cerrada completamente. No exponer el cilindro a temperaturas mayores a 40 °C durante su almacenamiento y transportación. Mantener en su empaque individual antes y después de su transformación. No apto para bebidas calientes. No introducir en microondas.

A B H M O P R V Y

500 ml

## ANF 056 | CILINDRO ECO **SINKER**

Material: PET / Concha de Mar / Fibra de Agave
Medida: 6 x 18.9 cm
Colores: Blanco con Café  Guatemala: Blanco con Café

**DATOS PARA IMPRESIÓN**

Técnica: Serigrafía
Área: 5 x 10 cm

Hecho de bioplástico con PET, concha de mar y fibra de agave. Tapa con sistema de rosca. Incluye válvula de seguridad. Por el tipo de material, el color puede variar. No exponer el cilindro a temperaturas mayores a 40 °C y revisar que la tapa no esté cerrada completamente para su almacenamiento y transportación. Mantener en su empaque individual antes y después de su transformación. No apto para bebidas calientes. No introducir en microondas ni lavavajillas.

BC

## ANF 030
# CILINDRO BOCINA **SIRET**

530 ml

Material: Plástico
Medida: 7 x 25 cm
Colores: Blanco

**DATOS PARA IMPRESIÓN**

Técnica: Serigrafía / Tampografía
Área: 5 x 11 cm

Cilindro con bocina bluetooth. Función manos libres. Controles integrados de volumen y reproducción de audio. Disparador de cámara al sincronizar con el smartphone. Base para tablet y smartphone. Bocina removible con efectos de luces. Incluye cable USB y batería recargable. Tapa de plástico con cierre de rosca y boquilla, sobretapa con cierre de presión. Caja individual incluida.

B

## ANF 065 | **CILINDRO VATTEN**

Material: Plástico / Metal
Medida: 6.6 x 21 cm
Colores: A/B/H/R Guatemala: A/B/H/R

**DATOS PARA IMPRESIÓN**

Técnica: Serigrafía
Área: 5.5 x 10 cm

Pared sencilla de plástico. Tapa metálica con sistema de rosca, incluye un asa de tela para transportarla fácilmente.

A B H R

550 ml

2drink.

575 ml

MX

## ANF 009 | **CILINDRO SINKER**

Material: PET
Medida: 6 x 18.9 cm
Colores: A/B/H/O/R/V/Y Translúcidos / AS/BS/N/RS/SS/TS Sólidos
Guatemala: A/B/H/O/R/V/Y Translúcidos / Negro Sólido

**DATOS PARA IMPRESIÓN**

Técnica: Serigrafía / Tampografía
Área: 5 x 10 cm

Sistema de rosca twist-off que permite abrir y cerrar la tapa en un giro. Incluye válvula de seguridad. No exponer el cilindro a temperaturas mayores a 40 °C y revisar que la tapa no esté cerrada completamente para su almacenamiento y transportación. Mantener en su empaque individual antes y después de su transformación. No apto para bebidas calientes. No introducir en microondas ni lavavajillas.

A B H O R V Y AS BS N RS SS TS

2drink.

575 ml

MX

## ANF 036 | **CILINDRO NAOLI**

Material: PET
Medida: 6 x 18.9 cm
Colores: A/M/O/P/R/V

**DATOS PARA IMPRESIÓN**

Técnica: Serigrafía / Tampografía
Área: 5 x 10 cm

Sistema de rosca twist-off que permite abrir y cerrar la tapa en un giro. Incluye válvula de seguridad. No exponer el cilindro a temperaturas mayores a 40 °C y revisar que la tapa no esté cerrada completamente para su almacenamiento y transportación. Mantener en su empaque individual antes y después de su transformación. No apto para bebidas calientes. No introducir en microondas ni lavavajillas.

A M O P R V

## ANF 080 | **SHAKER BOLT**

Material: Plástico / Acero Inoxidable
Medida: 9.4 x 21.4 cm
Colores: A/N/P/R Guatemala: A/N

**DATOS PARA IMPRESIÓN**

Técnica: Serigrafía
Área: 5 x 9 cm

Cilindro shaker con agitador. Tapa de plástico con sistema de rosca que incluye boquilla con sobretapa push. Su cuerpo graduado en mililitros y onzas, permite medir con precisión los ingredientes . El agitador de acero inoxidable garantiza una mezcla efectiva y homogénea.

A N P R

600 ml

2drink.

600 ml

## ANF 075 | **CILINDRO LEMN**

Material: Plástico / Bambú
Medida: 7 x 18.9 cm
Colores: A/AP/BS/H/N/PP/T/V

**DATOS PARA IMPRESIÓN**

Técnica: Serigrafía
Área: 5 x 10 cm

Cilindro de plástico con tapa de bambú. No exponer el cilindro a temperaturas mayores a 40 °C y revisar que la tapa no esté cerrada completamente para su almacenamiento y transportación. Mantener en su empaque individual antes y después de su transformación. No apto para bebidas calientes. No introducir en microondas ni lavavajillas.

A AP BS H N PP T V

2drink.

610 ml

## ANF 010 | **CILINDRO MILO**

Material: Plástico
Medida: 7.7 x 25.5 cm
Colores: A/M/N/O/P/R/V/Y Guatemala: A/N/O/R/V

**DATOS PARA IMPRESIÓN**

Técnica: Serigrafía / Tampografía
Área: 5.2 x 11.5 cm

Doble pared. Tapa con cierre de rosca, asa y popote. Incluye caja individual.

A M N O P R V Y

ANF 032

# CILINDRO **ISSET**

625 ml

Material: Plástico
Medida: 7.5 x 25 cm
Colores: A/H

**DATOS PARA IMPRESIÓN**

Técnica: Tampografía
Área: 4.5 x 10 cm

Tapa de rosca con boquilla y sobre tapa de cierre a presión. Incluye asa de tela y caja individual.

A H

625 ml

ANF 031 | **CILINDRO | SHAKER OVENS**

Material: Plástico
Medida: 8 x 25 cm
Colores: A/N/R/V Guatemala: A/R

**DATOS PARA IMPRESIÓN**

Técnica: Serigrafía / Tampografía
Área: 5 x 10 cm

Tapa de rosca con boquilla y asa. Cuenta con compartimento especial en la parte inferior. Incluye separador, agitador y caja individual.

A N R V

670 ml

ANF 074 | **CILINDRO KAVEH**

Material: Plástico / Metal
Medida: 7 x 24.6 cm
Colores: A/B/H/O/P/R Guatemala: A/B/H/O/P/R

**DATOS PARA IMPRESIÓN**

Técnica: Serigrafía
Área: 3.5 x 16 cm

Cilindro de plástico con tapa de metal con asa de poliéster. No exponer el cilindro a temperaturas mayores a 40 °C y revisar que la tapa no esté cerrada completamente para su almacenamiento y transportación. Mantener en su empaque individual antes y después de su transformación. No apto para bebidas calientes. No introducir en microondas ni lavavajillas.

A B H O P R

2drink.

700 ml

## ANF 021 | CILINDRO **VAUS**

Material: PET
Medida: 7.3 x 25 cm
Colores: A/B/H/R/V/Y Guatemala: A/B/R/V

**DATOS PARA IMPRESIÓN**

Técnica: Serigrafía / Tampografía
Área: 5 x 9 cm

Sistema de rosca twist-off que permite abrir y cerrar la tapa en un giro. Incluye válvula de seguridad. Diseño con textura. No exponer el cilindro a temperaturas mayores a 40 °C y revisar que la tapa no esté cerrada completamente para su almacenamiento y transportación. Mantener en su empaque individual antes y después de su transformación. No apto para bebidas calientes. No introducir en microondas ni lavavajillas.

A B H R V Y

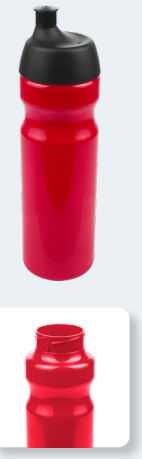

2drink.

700 ml

## ANF 022 | CILINDRO **WESER**

Material: PET
Medida: 7 x 25 cm
Colores: A/B/H/R/V/Y Translúcidos / AS/BS/RS/YS Sólidos
Guatemala: A/B/R/V Translúcidos

**DATOS PARA IMPRESIÓN**

Técnica: Serigrafía / Tampografía
Área: 5 x 10 cm

Sistema de rosca twist-off que permite abrir y cerrar la tapa en un giro. Incluye válvula de seguridad. No exponer el cilindro a temperaturas mayores a 40 °C y revisar que la tapa no esté cerrada completamente para su almacenamiento y transportación. Mantener en su empaque individual antes y después de su transformación. No apto para bebidas calientes. No introducir en microondas ni lavavajillas.

A B H R V Y AS BS RS YS

## ANF 072
# CILINDRO **PARVO**

2drink.

750 ml

Material: Plástico
Medida: 7 x 22.5 cm
Colores: AM/AP/B/MP/N/PP/R/T/VP/Y
Guatemala: AM/AP/B/MP/N/PP/R/T/Y

**DATOS PARA IMPRESIÓN**

Técnica: Serigrafía
Área: 5.5 x 9 cm

Sistema de rosca twist-off que permite abrir y cerrar la tapa en un giro. Mantener el linner en el interior de la tapa en todo momento, se debe retirar hasta su uso final. No exponer el cilindro a temperaturas mayores a 40 °C y revisar que la tapa no esté cerrada completamente para su almacenamiento y transportación. Mantener en su empaque individual antes y después de su transformación. No apto para bebidas calientes. No introducir en microondas ni lavavajillas.

AM AP B MP N PP R T VP Y

## ANF 017 | **CILINDRO TISZA**

Material: Plástico
Medida: 7 x 28 cm
Colores: A/H/P/R/V Guatemala: A/H/R/V

**DATOS PARA IMPRESIÓN**

Técnica: Serigrafía / Tampografía
Área: 4.5 x 15 cm

Cilindro con infusionador para frutas o bolsas de té. Tapa con sistema de rosca boquilla y sobre tapa que cierra a presión. Incluye caja individual.

A H P R V

800 ml

800 ml

## ANF 060 | **CILINDRO ALEX**

Material: Tritán
Medida: 7 x 24.6 cm
Colores: A/B/H/N/R Guatemala: A/B/R

**DATOS PARA IMPRESIÓN**

Técnica: Serigrafía / Tampografía
Área: 3.5 x 16 cm

Sistema de rosca twist-off que permite abrir y cerrar la tapa en un giro. No exponer el cilindro a temperaturas mayores a 40 °C y revisar que la tapa no esté cerrada completamente para su almacenamiento y transportación. Mantener en su empaque individual antes y después de su transformación. No apto para bebidas calientes. No introducir en microondas ni lavavajillas.

A B H N R

850 ml

## ANF 026 | CILINDRO | **RELIEVE LISTÓN**

Material: PET
Medida: 7.4 x 24.5 cm
Colores: Rosa Guatemala: Rosa

**DATOS PARA IMPRESIÓN**

Técnica: Serigrafía / Tampografía
Área: 5 x 13 cm

Tapa con sistema de rosca. Diseño de listón en alto relieve. Mantener el linner en el interior de la tapa en todo momento, se debe retirar hasta su uso final. No exponer el cilindro a temperaturas mayores a 40 °C y revisar que la tapa no esté cerrada completamente para su almacenamiento y transportación. Mantener en su empaque individual antes y después de su transformación. No apto para bebidas calientes. No introducir en microondas ni lavavajillas.

P

800 ml

## ANF 070 | CILINDRO **BELICE**

Material: Tritán / Fibra de Agave
Medida: 7 x 24.6 cm
Colores: A/B/P/V

**DATOS PARA IMPRESIÓN**

Técnica: Serigrafía / Tampografía
Área: 3.5 x 16 cm

Cilindro de tritán con aditivo antimicrobiano que lo hace eficaz contra el crecimiento de bacterias. Tapa de plástico con fibra de agave. Sistema de rosca twist-off que permite abrir y cerrar la tapa en un giro. Por el tipo de material el color de la tapa puede variar. No exponer el cilindro a temperaturas mayores a 40 °C y revisar que la tapa no esté cerrada completamente para su almacenamiento y transportación. Mantener en su empaque individual antes y después de su transformación. No apto para bebidas calientes. No introducir en microondas ni lavavajillas.

A B P V

850 ml

## ANF 006 | CILINDRO **LAKE**

Material: PET
Medida: 7.4 x 24.5 cm
Colores: A/B/H/M/N/O/P/R/V/Y
Guatemala: A/B/H/M/N/O/P/R/V/Y

**DATOS PARA IMPRESIÓN**

Técnica: Serigrafía / Tampografía
Área: 5 x 13 cm

Sistema de rosca twist-off que permite abrir y cerrar la tapa en un giro. Mantener el linner en el interior de la tapa en todo momento, se debe retirar hasta su uso final. No exponer el cilindro a temperaturas mayores a 40 °C y revisar que la tapa no esté cerrada completamente para su almacenamiento y transportación. Mantener en su empaque individual antes y después de su transformación. No apto para bebidas calientes. No introducir en microondas ni lavavajillas.

A B H M N O P R V Y

850 ml

## ANF 007 | CILINDRO **SPRING**

Material: PET
Medida: 7.4 x 24.5 cm
Colores: A/H/O/P/R/V/Y Guatemala: A/H/O/R/V

**DATOS PARA IMPRESIÓN**

Técnica: Serigrafía / Tampografía
Área: 5 x 13 cm

Sistema de rosca twist-off que permite abrir y cerrar la tapa en un giro. Mantener el linner en el interior de la tapa en todo momento, se debe retirar hasta su uso final. Revisar que la tapa no esté cerrada completamente. No exponer el cilindro a temperaturas mayores a 40 °C durante su almacenamiento y transportación. Mantener en su empaque individual antes y después de su transformación. No apto para bebidas calientes. No introducir en microondas.

A H O P R V Y

850 ml

## ANF 049 | CILINDRO **CHEMIN**

Material: PET / Silicón
Medida: 7.4 x 24.5 cm
Colores: A/M/N/P/R/V/Y

**DATOS PARA IMPRESIÓN**

Técnica: Serigrafía / Tampografía
Área: 5 x 13 cm

Sistema de rosca twist-off que permite abrir y cerrar la tapa en un giro. Cuenta con dos bandas elásticas de silicón, una en el cuello y otra en la base del cilindro. Mantener el linner en el interior de la tapa en todo momento, se debe retirar hasta su uso final. No exponer el cilindro a temperaturas mayores a 40 °C y revisar que la tapa no esté cerrada completamente para su almacenamiento y transportación. No apto para bebidas calientes. No introducir en microondas ni lavavajillas.

A M N P R V Y

960 ml

## ANF 040 | **CILINDRO TRIBEC**

Material: PET
Medida: 6.5 x 24.5 cm
Colores: A/B/H/O/P/R/V/Y Guatemala: A/B/H/P/R

**DATOS PARA IMPRESIÓN**

Técnica: Serigrafía
Área: 4.5 x 17 cm

Sistema de rosca twist-off que permite abrir y cerrar la tapa en un giro. Mantener el linner en el interior de la tapa en todo momento, se debe retirar hasta su uso final. No exponer el cilindro a temperaturas mayores a 40 °C y revisar que la tapa no esté cerrada completamente para su almacenamiento y transportación. Mantener en su empaque individual antes y después de su transformación. No apto para bebidas calientes. No introducir en microondas ni lavavajillas.

A B H O P R V Y

900 ml

## ANF 071 | **CILINDRO VAND**

Material: Plástico
Medida: 8 x 28 cm
Colores: A/B/N/P Guatemala: A/B/N/P

**DATOS PARA IMPRESIÓN**

Técnica: Serigrafía
Área: 6 x 13 cm

Tapa con cierre de rosca, asa y boquilla plegable para beber. Incluye popote y aro de silicón para colgar toalla, llaves etc. Caja individual incluida.

A B N P

## ANF 077 | **CILINDRO HARPER**

Material: Plástico
Medida: 7.5 x 26 cm
Colores: A/N/P/Y

**DATOS PARA IMPRESIÓN**

Técnica: Serigrafía con Tinta Especial
Área: 6 x 10 cm

Tapa de plástico con cierre de rosca hermética y boquilla. Sobretapa push con botón y asa plegable. Cuerpo con terminado tipo rubber, suave al tacto. Cuenta con un detalle de silicón en la parte inferior. Incluye marcador de mililitros y horas lo que te permite medir fácilmente la cantidad de agua que bebes a lo largo del día y llevar un control de tu hidratación. Incluye caja individual.

A N P Y

1,000 ml

1,000 ml

## ANF 064 | CILINDRO **XITANG**

Material: PET
Medida: 7 x 28 cm
Colores: A/B/H/M/O/P/R/V/Y Guatemala: A/B/M/P/R

**DATOS PARA IMPRESIÓN**

Técnica: Serigrafía / Tampografía
Área: 6 x 15 cm

Sistema de rosca twist-off que permite abrir y cerrar la tapa en un giro. Incluye válvula de seguridad. Revisar que la tapa no esté cerrada completamente. No exponer el cilindro a temperaturas mayores a 40 °C durante su almacenamiento y transportación. Mantener en su empaque individual antes y después de su transformación. No apto para bebidas calientes. No introducir en microondas.

A B H M O P R V Y

1,000 ml

## ANF 076 | CILINDRO **ASSH**

Material: Plástico / Metal
Medida: 7.1 x 28 cm
Colores: A/B/N/T/V Guatemala: A/N

**DATOS PARA IMPRESIÓN**

Técnica: Serigrafía
Área: 4 x 13 cm

Tapa metálica con cierre de rosca. Aro de plástico con asa de tela. Cuerpo con terminado en color frosty. Incluye marcador de tiempo para motivar tus hábitos de hidratación. Incluye caja individual.

A B N T V

ANF 073

## CILINDRO **MADZI**

1,500 ml

Material: Plástico
Medida: 9.5 x 29 cm
Colores: A/MC/N

**DATOS PARA IMPRESIÓN**

Técnica: Serigrafía con Tinta UV
Área: 4.5 x 14 cm

Tapa de plástico con cierre de rosca y boquilla, sobretapa push con botón de seguridad y asa plegable. Cuerpo con terminado rubber, resaques laterales para un mejor agarre, indicador de mililitros y horas para motivar y controlar tus hábitos de hidratación. Incluye filtro de plástico y caja individual.

A MC N

## ANF 069 | CILINDRO **WHOOP**

Material: Plástico / Neopreno
Medida: 13.6 x 29 cm
Colores: BE/N

**DATOS PARA IMPRESIÓN**

Técnica: Serigrafía
Área: 8 x 4 cm

Cilindro con pared sencilla de plástico. Incluye funda removible de neopreno. Tapa de plástico con sistema de rosca y sobretapa que agrega un clip de seguridad para evitar derrames. Su tamaño esta diseñado para quienes necesitan llevar una gran cantidad de agua de manera práctica, es perfecto para actividades intensas, largas jornadas o aventuras al aire libre, asegurando que nunca te falte agua. Los bolsillos de su funda, te permiten organizar tus artículos esenciales y no perderlos de vista mientras te ejercitas y su correa ajustable lo hace ideal para llevarlo contigo sin mayor esfuerzo.

BE N

2.2 Litros

500 ml

## ANF 061 | CILINDRO **SARATOGA**

Material: Plástico / PET Reciclado
Medida: 6.5 x 20 cm
Colores: A/B/P/R/V

**DATOS PARA IMPRESIÓN**

Técnica: Serigrafía / Tampografía
Área: 4.5 x 10 cm

Cilindro fabricado en RPET, material que lo hace amigable con el medio ambiente. Pared sencilla de plástico. Tapa de plástico con sistema de rosca, incluye un asa de silicón para transportarla fácilmente.

A B P R V

800 ml

## ANF 085 | CILINDRO **GRENADE**

Material: Plástico
Medida: 7.8 x 23.5 cm
Colores: AS/BS/N/TS

**DATOS PARA IMPRESIÓN**

Técnica: Serigrafía / Tampografía
Área: 5.5 x 10 cm

Cilindro deportivo de una pared. Tapa de plástico con sistema de rosca, incluye un asa de silicón para transportarla fácilmente. Su diseño ergonómico no solo facilita el agarre, sino que también se adapta cómodamente a tu mano, permitiéndote enfocarte en tu rendimiento sin distracciones. Ideal para el gimnasio, entrenamiento o cualquier actividad al aire libre.

AS BS N TS

1,000 ml

## ANF 081 | CILINDRO **OTARI**

Material: Plástico
Medida: 8.8 x 26 cm
Colores: A/M/R/Y

**DATOS PARA IMPRESIÓN**

Técnica: Serigrafía / Tampografía
Área: 5 x 10 cm

Tapa de plástico con cierre de rosca y banda de silicón que ayuda a abrir y cerrar fácilmente. Agrega una boquilla con sobretapa y asa plegable para llevarla contigo a donde quiera que vayas. Incluye caja individual.

A M R Y

500 ml

## ANF 082 | CILINDRO **BASTIAN**

Material: Plástico
Medida: 6.6 x 23 cm
Colores: Blanco

**DATOS PARA IMPRESIÓN**

Técnica: Serigrafía
Área: 5 x 10 cm

Tapa con sistema push que evita derrames. Cuerpo transparente con indicador de horas para motivar y controlar tus hábitos de hidratación.

B

850 ml

## ANF 086 | CILINDRO **ATLANTIS**

Material: PET
Medida: 7.4 x 24.5 cm
Colores: CB/D/S Guatemala: CB/D/S

**DATOS PARA IMPRESIÓN**

Técnica: Serigrafía
Área: 5 x 13 cm

Tapa de color metalizado. Sistema de rosca twist-off que permite abrir y cerrar la tapa en un giro. Mantener el linner en el interior de la tapa en todo momento, se debe retirar hasta su uso final. Revisar que la tapa no esté cerrada completamente. No exponer el cilindro a temperaturas mayores a 40 °C durante su almacenamiento y transportación. Mantener en su empaque individual antes y después de su transformación. No apto para bebidas calientes. No introducir en microondas ni lavavajillas.

CB D S

1,000 ml

## ANF 090 | CILINDRO **DRIK**

Material: PET
Medida: 7 x 26.5 cm
Colores: A/B/H/M/O/P/R/V/Y Guatemala: A/B/H/M/O/P/R/V/Y

**DATOS PARA IMPRESIÓN**

Técnica: Serigrafía / Tampografía
Área: 6 x 15 cm

Sistema de rosca twist-off que permite abrir y cerrar la tapa en un giro. Con sobretapa giratoria que permite abrir y cerrar la boquilla fácilmente con un simple giro y asa para llevarla contigo a donde quiera que vayas. Revisar que la tapa no esté cerrada completamente. No exponer el cilindro a temperaturas mayores a 40 °C durante su almacenamiento y transportación. Mantener en su empaque individual antes y después de su transformación. No apto para bebidas calientes. No introducir en microondas ni lavavajillas.

A B H M O P R V Y

ANF 079

# CILINDRO **MINSK**

1,200 ml

Material: Plástico
Medida: 12.5 x 20.8 cm
Colores: A/N/P

**DATOS PARA IMPRESIÓN**

Técnica: Serigrafía / Tampografía
Área: 7 x 5 cm

Tapa de plástico con cierre de rosca y boquilla, sobretapa push con botón de seguridad y asa plegable. Incluye asa de poliéster para transportarlo fácilmente. Cuerpo con terminado rubber que lo hace suave al tacto. Incluye indicador de mililitros para motivar y controlar tus hábitos de hidratación. Incluye popote y caja individual.

A N P

1,000 ml

## ANF 091 | CILINDRO **JOGGER**

Material: Plástico
Medida: 8.1 x 26 cm
Colores: A/B/M/R/Y

**DATOS PARA IMPRESIÓN**

Técnica: Serigrafía / Tampografía
Área: 3 x 8 cm

Pared sencilla de plástico. Su diseño tipo squeeze la hace fácil de exprimir para una hidratación rápida. Sistema de rosca twist-off que permite abrir y cerrar la tapa en un giro. No exponer el cilindro a temperaturas mayores a 40 °C y revisar que la tapa no esté cerrada completamente para su almacenamiento y transportación. Mantener en su empaque individual antes y después de su transformación. No apto para bebidas calientes. No introducir en microondas ni lavavajillas.

A B M R Y

900 ml

## ANF 078 | CILINDRO **WELLINGTON**

Material: Plástico
Medida: 7.5 x 27 cm
Colores: A/H/P/V

**DATOS PARA IMPRESIÓN**

Técnica: Serigrafía / Tampografía
Área: 5 x 14 cm

Tapa con asa integrada. Su diseño ergonómico asegura un fácil manejo, mientras que la tapa de rosca previene derrames, manteniendo tus bebidas seguras. Perfecto para llevar al gimnasio, al trabajo o durante actividades al aire libre. Incluye caja individual.

A H P V

ANF 076 - CILINDRO **ASSH**

# CILINDROS DE VIDRIO

140 ml / 200 ml

## TMPS 167 | TERMO DE VIDRIO **NANKIN**

Material: Vidrio / Plástico / Acero Inoxidable
Medida: 7 x 16.8 cm
Colores: Café

**DATOS PARA IMPRESIÓN**

Técnica: Serigrafía
Área: 5.5 x 5.5 cm

Termo de vidrio de doble pared para bebidas calientes y frías. Tapa de rosca que evita derrames. Contiene una separación de infusor removible para té de acero inoxidable. Su colador y doble vaso permiten preparar infusiones. Incluye caja individual.

C

450 ml

## TMPS 133 | VASO **MOKA**

Material: Vidrio / Plástico
Medida: 8.9 x 12.8 cm
Colores: C/N Guatemala: Negro

**DATOS PARA IMPRESIÓN**

Técnica: Serigrafía / Grabado en arena
Área: 5.5 x 3.5 cm

Vaso de vidrio de una pared. Tapa y sobre tapa de plástico con sistema push y ranura especial de silicón con tapón para popote. Incluye popote de plástico. Caja individual incluida.

C N

16 Oz

## TMPS 150 | TARRO PARA SUBLIMAR **BIRMANIA**

Material: Vidrio
Medida: 8.8 x 15 cm
Colores: Blanco Frosty Guatemala: Blanco Frosty

**DATOS PARA IMPRESIÓN**

Técnica: Sublimación
Área: 20 x 10 cm Extendido

Tarro para sublimar.

B

480 ml

## TMPS 173 | TERMO **KAIFENG**

Material: Vidrio / Plástico Reciclado
Medida: 9.2 x 15 cm
Colores: A/N

**DATOS PARA IMPRESIÓN**

Técnica: Serigrafía
Área: 6 x 7 cm

Termo doble pared. Interior de vidrio y exterior de plástico reciclado. Resistente a bebidas calientes y frías. Tapa de plástico con válvula de seguridad. Incluye caja individual.

A N

ANF 068

# CILINDRO DE VIDRIO **GAPER**

Material: Vidrio / Neopreno / Acero Inoxidable
Medida: 6.5 x 22 cm
Colores: A/G/N/P/R

**DATOS PARA IMPRESIÓN**

Técnica: Serigrafía
Área: 5 x 3.5 cm

Cilindro de vidrio con tapa metálica de rosca con jareta de tela y funda removible de neopreno con asa que no permite transferir calor de las manos o del ambiente a la bebida. Incluye caja individual.

A G N P R

500 ml

ANF 066 | CILINDRO DE VIDRIO **IBIZA**

Material: Vidrio / Silicón / Bambú
Medida: 6.7 x 18.5 cm
Colores: A/N/R

**DATOS PARA IMPRESIÓN**

Técnica: Serigrafía en Vidrio
Área: 5 x 4 cm

Cilindro de vidrio con manga de silicón removible, tapa de bambú y popote de silicón. Incluye caja individual.

A N R

500 ml

TMPS 158 | TERMO CON VIDRIO **KAAP**

Material: Vidrio / Acero Inoxidable / Plástico
Medida: 7 x 24.5 cm
Colores: N/S

**DATOS PARA IMPRESIÓN**

Técnica: Láser / Serigrafía
Área: 5.5 x 7 cm

Termo de vidrio doble pared con base exterior de acero inoxidable desprendible. Cerrado al vacío para conservar el frío o calor de la bebida. Tapa de metal de rosca. La base desprendible puede ser utilizada como vaso. Incluye caja individual.

N S

## ANF 053 | CILINDRO DE VIDRIO **NEBBIA**

Material: Vidrio Borosilicato / Bambú / Silicón
Medida: 6.5 x 20 cm
Colores: A/M/R/V

**DATOS PARA IMPRESIÓN**

Técnica: Serigrafía
Área: 5 x 7 cm

Cilindro de vidrio con terminado frosty. Tapa de bambú y sello de silicón de color. Incluye caja individual.

A M R V

2drink.

590 ml

2drink.

800 ml

## ANF 052 | CILINDRO DE VIDRIO **IDARA**

Material: Vidrio Borosilicato / Silicón / Plástico
Medida: 8.8 x 23 cm
Colores: A/G/P/Y Guatemala: Gris

**DATOS PARA IMPRESIÓN**

Técnica: Serigrafía
Área: 3.5 x 9 cm

Cilindro de vidrio con manga de silicón graduada en ml. Tapa de plástico con sistema de rosca y asa. Vidrio resistente a bebidas calientes y frías. Incluye caja individual.

A G P Y

2drink.

1,000 ml

## ANF 058 | CILINDRO DE VIDRIO **MASON**

Material: Vidrio Borosilicato / Silicón / Acero Inoxidable
Medida: 11 x 16.5 cm
Colores: A/N/V

**DATOS PARA IMPRESIÓN**

Técnica: Serigrafía / Grabado Arena
Área: 5.5 x 4.5 cm

Cilindro de vidrio con asa y manga de silicón graduada en ml. Tapa de bambú con sistema de push y ranura para popote. Incluye popote metálico con boquilla de silicón. Vidrio resistente a bebidas calientes y frías. Caja individual incluida.

A N V

ANF 059

# CILINDRO PARA SUBLIMAR **BEIRA**

950 ml

Material: Vidrio Borosilicato / Plástico
Medida: 7 x 28 cm
Colores: A/B

**DATOS PARA IMPRESIÓN**

Técnica: Sublimación
Área: 19 x 19 cm

Cilindro de vidrio con terminado frosty y un recubrimiento especial para sublimar. Tapa de plástico con cierre de rosca asa y popote retráctil. Incluye caja individual.

A B

ANF 053 - CILINDRO DE VIDRIO **NEBBIA**

# SUBLIMACIÓN

11 Oz

## TAZ 037 | TAZA PARA | SUBLIMAR **MARGAO**

Material: Cerámica
Medida: 8 x 10.5 cm
Colores: A/N/R

**DATOS PARA IMPRESIÓN**

Técnica: Sublimación / Termocalca
Área: 18 x 5.5 cm Extendido

Taza para sublimar exterior blanco e interior de color. Incluye cuchara. Venta caja cerrada de 36 piezas.

A N R

11 Oz

## TAZ 015 | TAZA PARA | SUBLIMAR **FRISIA**

Material: Cerámica
Medida: 8 x 9.6 cm
Colores: Blanco Guatemala: Blanco

**DATOS PARA IMPRESIÓN**

Técnica: Sublimación / Termocalca
Área: 20 x 8 cm Extendido

Taza para sublimar. Venta caja cerrada de 36 piezas.

B

11 Oz

## TAZ 036 | TAZA PARA | SUBLIMAR **PANAJI**

Material: Cerámica
Medida: 8.2 x 9.5 cm
Colores: A/N/O/R/V

**DATOS PARA IMPRESIÓN**

Técnica: Sublimación / Termocalca
Área: 20 x 8 cm Extendido

Taza para sublimar exterior blanco e interior de color. Venta caja cerrada de 36 piezas.

A N O R V

11 Oz

## TAZ 042 | **TAZA MÁGICA** | PARA SUBLIMAR

Material: Cerámica
Medida: 8.1 x 9.5 cm
Colores: Negro

**DATOS PARA IMPRESIÓN**

Técnica: Sublimación
Área: 20 x 8 cm Extendido

Taza para sublimación de cerámica termosensible que cambia de color al verterle agua caliente. Al enfriarse la taza vuelve a su color original. Venta caja cerrada de 36 piezas.

N

TAZ 059

# TAZA PARA SUBLIMAR **BANAO**

2 drink.

13 Oz

Material: Vidrio / Plástico / Silicón
Medida: 7 x 10.8 cm
Colores: A/O/R/Y Guatemala: A/R

**DATOS PARA IMPRESIÓN**

Técnica: Sublimación
Área: 19.5 x 8.5 cm Extendido

Taza de vidrio para sublimar. Incluye tapa de plástico con válvula de seguridad, sobretapa de silicón para el popote y popote de plástico. Incluye caja individual. Venta caja cerrada de 36 piezas.

A O R Y

17 Oz



## TAZ 035 | TAZA PARA SUBLIMAR **RANIJI**

Material: Cerámica
Medida: 8.6 x 15 cm
Colores: Blanco

**DATOS PARA IMPRESIÓN**

Técnica: Sublimación / Termocalca
Área: 19 x 11 cm Extendido

Taza para sublimar. Venta caja cerrada de 24 piezas.

B

2 drink.

11 Oz

## TAZ 053 | TAZA PARA SUBLIMAR **TECAF**

Material: Vidrio
Medida: 7.8 x 9.2 cm
Colores: A/P/R/V

**DATOS PARA IMPRESIÓN**

Técnica: Sublimación
Área: 19.5 x 9 cm Extendido

Taza de vidrio para sublimar con degradado de color en la base y asa. Venta caja cerrada de 36 piezas.

A P R V

2drink

350 ml

## TMPS 163 | TERMO PARA SUBLIMAR **LAY**

Material: Acero Inoxidable / Plástico
Medida: 7.9 x 12 cm
Colores: Blanco Guatemala: Blanco

**DATOS PARA IMPRESIÓN**

Técnica: Sublimación
Área: 20 x 8 cm Extendido

Termo para sublimar doble pared. Cerrado al vacío. Pared interna y externa acero inoxidable. Tapa de plástico con válvula de seguridad. Mantiene temperatura caliente 6 hrs y temperatura fría 8 hrs aproximadamente. Incluye caja individual.

B

2drink

450 ml

## TMPS 56 |TERMO PARA |SUBLIMAR **ONEGA**

Material: Acero Inoxidable / Plástico
Medida: 8.6 x 14.7 cm
Colores: Blanco

**DATOS PARA IMPRESIÓN**

Técnica: Sublimación
Área: 20 x 6 cm Extendido

Termo para sublimar doble pared. Pared interna plástico, pared externa acero inoxidable. Tapa de plástico con válvula de seguridad. Incluye caja individual.

B

## TMPS 161 | TERMO PARA SUBLIMAR **HEALY**

Material: Acero Inoxidable / Plástico
Medida: 8.7 x 17.7 cm
Colores: Blanco

**DATOS PARA IMPRESIÓN**

Técnica: Sublimación
Área: 20 x 10 cm Extendido

Termo para sublimar doble pared. Cerrado al vacío. Pared interna y externa de acero inoxidable. Tapa de plástico con válvula de seguridad. Mantiene temperatura caliente 6 hrs y temperatura fría 8 hrs aproximadamente. Incluye caja individual.

B

2drink

550 ml

## TMPS 210 | TERMO PARA SUBLIMAR **HUSEY**

Material: Acero Inoxidable / Plástico
Medida: 6 x 18 cm
Colores: Blanco

**DATOS PARA IMPRESIÓN**

Técnica: Sublimación
Área: 18 x 12 cm Extendido

Termo para sublimar doble pared. Cerrado al vacío. Pared interna y externa de acero inoxidable. Tapa de plástico con válvula de seguridad y asa plegable. Mantiene temperatura caliente 6 hrs y temperatura fría 8 hrs aproximadamente. Incluye caja individual.

B

2drink.

600 ml

2drink.

600 ml

## TMPS 160 | TERMO PARA SUBLIMAR **CANTWELL**

Material: Acero Inoxidable / Plástico
Medida: 7.5 x 20.8 cm
Colores: Blanco

**DATOS PARA IMPRESIÓN**

Técnica: Sublimación
Área: 20 x 10 cm Extendido

Termo para sublimar doble pared. Cerrado al vacío. Pared interna y externa de acero inoxidable. Tapa de plástico con válvula de seguridad. Mantiene temperatura caliente 6 hrs y temperatura fría 8 hrs aproximadamente. Incluye caja individual.

B

2drink.

850 ml

## TMPS 162 | TERMO PARA SUBLIMAR **MINTO**

Material: Acero Inoxidable / Plástico
Medida: 10 x 20.3 cm
Colores: Blanco

**DATOS PARA IMPRESIÓN**

Técnica: Sublimación
Área: 20 x 7 cm Extendido

Termo para sublimar doble pared. Cerrado al vacío. Pared interna y externa acero inoxidable. Tapa de plástico con válvula de seguridad. Mantiene temperatura caliente 6 hrs y temperatura fría 8 hrs aproximadamente. Incluye caja individual.

B

2drink.

700 ml

## TMPS 113 | CILINDRO PARA SUBLIMAR **TOVAR**

Material: Aluminio / Plástico
Medida: 7.3 x 24 cm
Colores: Blanco

**DATOS PARA IMPRESIÓN**

Técnica: Sublimación
Área: 18 x 11 cm Extendido

Cilindro para sublimar de aluminio de una pared. Tapa de plástico con cierre de rosca, asa y popote. Incluye caja individual.

B

2drink.

16 Oz

## TMPS 150 | TARRO PARA SUBLIMAR **BIRMANIA**

Material: Vidrio
Medida: 8.8 x 15 cm
Colores: Blanco Frosty  Guatemala: Blanco Frosty

**DATOS PARA IMPRESIÓN**

Técnica: Sublimación
Área: 20 x 10 cm Extendido

Tarro para sublimar.

B

PRO 013

## PORTAGAFETE PARA SUBLIMAR **MUNCH**

Material: Poliéster / Plástico
Medida: 2 x 51 cm
Colores: Blanco

**DATOS PARA IMPRESIÓN**

Técnica: Sublimación
Área: 1.8 x 30 cm

Fabricado con material especial para sublimación. Incluye broche de seguridad, clip desmontable y gancho metálico con giro de 360°.

B

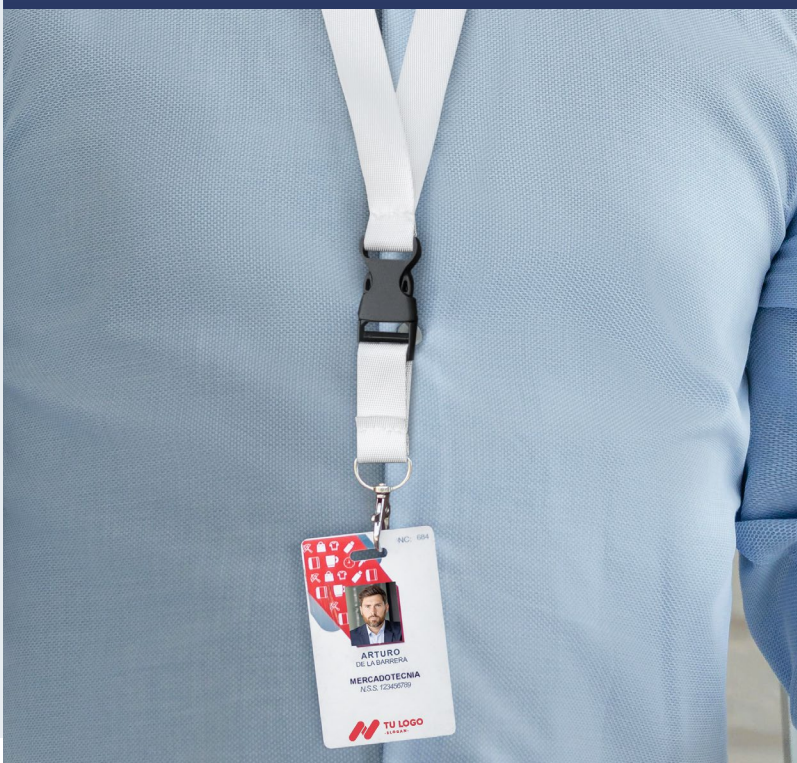

## MOP 001 | MOUSE PAD **REDONDO**

Material: Poliuretano
Medida: 19.9 cm Diámetro
Colores: Blanco Guatemala: Blanco

**DATOS PARA IMPRESIÓN**

Técnica: Serigrafía / Sublimación en Color Blanco
Área: 19.9 cm Diámetro

Base antiderrapante.

B

## MOP 017 | MOUSE PAD GAMER **MADOOX**

Material: Poliuretano
Medida: 43 x 35 cm
Colores: Blanco

**DATOS PARA IMPRESIÓN**

Técnica: Sublimación / Serigrafía
Área: 43 x 35 cm

Mouse pad para videojuegos con superficie suave y mayor tamaño para mejor precisión del mouse. Base antiderrapante.

B

## MOP 002 | MOUSE PAD **RECTANGULAR**

Material: Poliuretano
Medida: 22 x 18.9 cm
Colores: Blanco Guatemala: Blanco

**DATOS PARA IMPRESIÓN**

Técnica: Serigrafía / Sublimación en Color Blanco
Área: 22 x 18.9 cm

Base antiderrapante.

B

## MOP 004 | MOUSE PAD **BEAN**

Material: Poliuretano
Medida: 17 x 20.5 cm
Colores: Blanco Guatemala: Blanco

**DATOS PARA IMPRESIÓN**

Técnica: Serigrafía / Sublimación en Color Blanco
Área: 17 x 20.5 cm

Base antiderrapante.

B

## GEP 005 | GORRA **MOSELLA**

Material: Poliéster
Colores: Blanco Guatemala: Blanco
**DATOS PARA IMPRESIÓN**
Técnica: Serigrafía / Sublimación en Color Blanco
Área: 10 x 4 cm

Gorra con broche de velcro ajustable. Botón forrado.
Ojillos bordados. Cómoda e ideal para protegerse del sol.

B

## SIN 938 | BOLSA-MOCHILA SUBLIMACIÓN **YOSEM**

Material: Non Woven
Medida: 34.5 x 41 cm
Colores: Blanco Guatemala: Blanco
**DATOS PARA IMPRESIÓN**
Técnica: Sublimación
Área: 30 x 30 cm

Bolsa-mochila para sublimar con tirantes de cordón y cerrado de jareta.

B

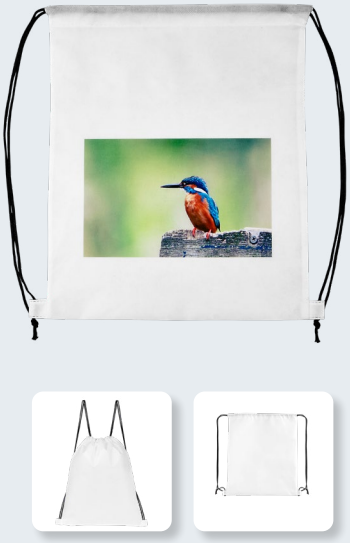

## SIN 962 | BOLSA PARA SUBLIMAR **TOULOUSE**

Material: Non Woven
Medida: 38 x 39.5 cm
Colores: Blanco Guatemala: Blanco
**DATOS PARA IMPRESIÓN**
Técnica: Sublimación
Área: 30 x 20 cm

Bolsa para sublimar con asas sin fuelle.

B

ANF 059

# CILINDRO PARA SUBLIMAR **BEIRA**

950 ml

Material: Vidrio Borosilicato / Plástico
Medida: 7 x 28 cm
Colores: A/B

**DATOS PARA IMPRESIÓN**

Técnica: Sublimación
Área: 19 x 19 cm

Cilindro de vidrio con terminado frosty y un recubrimiento especial para sublimar. Tapa de plástico con cierre de rosca asa y popote retráctil. Incluye caja individual.

A B

TAZ 035 - **TAZA PARA SUBLIMAR RANIJI**

# AUDIO

## AUD 016 | **AUDÍFONOS AULAVIK**

Material: Plástico / PU
Medida: 13.5 x 19 cm
Colores: Gris

**DATOS PARA IMPRESIÓN**

Técnica: Tampografía
Área: 2 x 5 cm Orejera / 7 x 1.5 cm Diadema

Audífonos bluetooth plegables con diadema acojinada. Función manos libres. Radio FM. Reproducción de música 4 hrs aproximadamente. Controles integrados de llamada, volumen y reproducción de audio. Incluye cable cargador USB, cable de audio de 3.5 mm y estuche con cierre.

G

## AUD 024 | **AUDÍFONOS COPEN**

Material: Aluminio / Plástico / PU
Medida: 18 x 21 cm
Colores: Negro

**DATOS PARA IMPRESIÓN**

Técnica: Láser / Serigrafía
Área: 4 cm Diámetro

Audífonos bluetooth recargables con diadema acojinada. Función manos libres. Controles integrados de llamada, volumen y reproducción de audio. Reproducción de música 7 hrs aproximadamente. Incluye cable cargador USB, cable de audio de 3.5 mm y funda.

N

## AUD 010 | **AUDÍFONOS ORIÓN**

Material: Plástico / Aluminio
Medida: 16.5 x 18 cm
Colores: Gris

**DATOS PARA IMPRESIÓN**

Técnica: Tampografía en Tapas / Láser en Placas
Área: 3 x 3 cm Tapas / 1.5 x 1 cm Placas

Audífonos bluetooth plegables con audio de alta resolución y batería recargable. Función manos libres. Rango de conexión 10 metros. Reproducción de música 6 hrs aproximadamente. Tiempo de carga de 3 horas. Controles integrados de llamada, volumen y reproducción de audio. Incluye cable cargador USB y funda.

G

AUD 038

# AUDÍFONOS **RITMOSS**

Material: Plástico
Medida: 14 x 18 cm
Colores: Negro

**DATOS PARA IMPRESIÓN**

Técnica: Tampografía
Área: 0.8 x 3.5 cm

Audífonos bluetooth con batería recargable. Diseño deportivo con botones integrados para llamadas, volumen y reproducción de audio. Función de manos libres. Puerto para tarjeta TransFlash (TF). Rango de conexión bluetooth 10 metros. Tiempo de reproducción 12 hrs aproximadamente. Tiempo de carga de 1.5 hrs. Incluye cable cargador USB.

N

## AUD 037 | **AUDÍFONOS SOUND**

Material: Plástico
Medida: 17 x 19 x 7.3 cm
Colores: A/G/P

**DATOS PARA IMPRESIÓN**

Técnica: Serigrafía
Área: 3 x 4 cm

Audífonos bluetooth plegables con diadema acojinada ajustable a 4 posiciones. Reproducción de música 10 hrs aproximadamente. Controles integrados de llamada, volumen y reproducción de audio. Incluye cable cargador USB y cable de audio de 3.5 mm.

A G P

## AUD 001 | **AUDÍFONOS MEGA BEAT**

Material: Metal / Plástico
Medida: 14 x 17 cm
Colores: Blanco Guatemala: Blanco

**DATOS PARA IMPRESIÓN**

Técnica: Serigrafía / Tampografía
Área: 10 x 1.5 cm Diadema / 4 cm Diámetro Orejera

Audífonos acojinados ajustables con cable auxiliar entrada de 3.5 mm. Incluye funda individual de satín negra.

B

## AUD 043 | **AUDÍFONOS KANEK**

Material: Plástico
Medida: 19 x 17.5 x 7 cm
Colores: A/N/P/Y Guatemala: N/P

**DATOS PARA IMPRESIÓN**

Técnica: Serigrafía
Área: 4 x 4 cm Bocinas / 6 x 1.5 cm Diadema

Audífonos acojinados con diadema ajustable. Cable auxiliar con entrada de 3.5mm y botón para controlar la reproducción de música. Incluye función para recibir llamadas. No incluye batería interna, requiere estar conectado para su funcionamiento.

A N P Y

## AUD 006 | **AUDÍFONOS KYAR**

Material: Plástico
Medida: 13.5 x 17 cm
Colores: A/B

**DATOS PARA IMPRESIÓN**

Técnica: Serigrafía / Tampografía
Área: 3 x 4 cm

Audífonos acojinados ajustables con cable auxiliar entrada de 3.5 mm.

A B

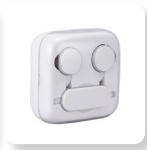

## AUD 025 | **AUDÍFONOS ERFOUD**

Material: Plástico
Medida: 6.6 x 6.6 cm
Colores: Blanco Guatemala: Blanco

**DATOS PARA IMPRESIÓN**

Técnica: Serigrafía / Tampografía
Área: 1.3 cm Diámetro Auriculares / 2.7 x 1 cm Control / 4 x 4 cm Estuche

Audífonos bluetooth con batería recargable. Función manos libres. Control de volumen. Reproducción de música 4 hrs aproximadamente. Incluye estuche y cable cargador USB.

B

## AUD 028 | **AUDÍFONOS DONATO**

Material: Plástico
Medida: 7.8 x 7.8 cm
Colores: Negro

**DATOS PARA IMPRESIÓN**

Técnica: Serigrafía en Estuche / Láser en Audífonos
Área: 4 x 4 cm Estuche / 1.2 x 0.7 cm Audífonos

Audífonos bluetooth con batería recargable. Reproducción de música 4 hrs aproximadamente. Controles integrados de llamada, volumen y reproducción de audio. Incluye cable cargador USB, 4 repuestos de goma y estuche con cierre.

N

## AUD 021 | **AUDÍFONOS TANGER**

Material: Plástico
Medida: 8.2 x 3.4 cm
Colores: Negro Guatemala: Negro

**DATOS PARA IMPRESIÓN**

Técnica: Láser en Control de Audífonos / Serigrafía en Estuche
Área: 4 cm Diámetro Estuche / 0.6 x 2.8 cm Control de Audífonos

Audífonos bluetooth con batería recargable. Controles integrados de llamada, volumen y reproducción de audio. Reproducción de música hasta 2 hrs aproximadamente. Incluye estuche con cierre y cable cargador USB. Al grabar el logotipo, el control se ilumina al encender.

N

1,500 mAh

## AUD 034 | **AUDÍFONOS JACOB**

Material: Plástico
Medida: 7.8 x 4.5 cm
Colores: Negro

**DATOS PARA IMPRESIÓN**

Técnica: Serigrafía / Tampografía
Área: 6 x 3.5 cm

Audífonos bluetooth inalámbricos con power bank de 1,500 mAh. Función manos libres. Rango de conexión 10 metros. Reproducción de música 5 hrs aproximadamente. Incluye cable cargador USB, 4 repuestos de goma y estuche para recargar los audífonos con pantalla digital que indica el nivel de carga del power bank y los audífonos.

N

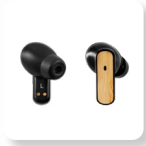

## AUD 044 | **AUDÍFONOS ECO BYXO**

Material: Plástico Reciclado / Bambú Reciclado
Medida: 7.6 x 2.5 x 4.3 cm
Colores: Negro

**DATOS PARA IMPRESIÓN**

Técnica: Serigrafía
Área: 2.5 x 2 cm

Audífonos bluetooth con base recargable. Sus materiales reciclados lo hacen amigable con el medio ambiente. Controles touch integrados para reproducción de música y función de llamada. Reproducción de música 4 horas aproximadamente. Rango de conexión de 10 metros. Tiempo de carga 1.5 horas. Batería de 40mAh (audífonos) y 400mAh (estuche). Incluye estuche de carga con asa de poliéster y cable con puerto tipo C.

N

## AUD 046 | **AUDÍFONOS RINK**

Material: Plástico
Medida: 5.5 x 5.5 cm
Colores: B/N

**DATOS PARA IMPRESIÓN**

Técnica: Serigrafía
Área: 3 x 3 cm

Audífonos bluetooth con base recargable. Su diseño permite una visión a su circuito interno gracias a su estructura transparente. Reproduce tu música favorita por 6 horas aproximadamente con un alcance de conexión de 10 metros. Incluye estuche con conexión Tipo C para almacenamiento, cable auxiliar y caja individual.

B N

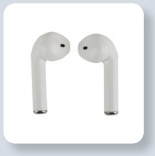

## SOC 961 | **AUDÍFONOS MÉXICO**

Material: Plástico
Medida: 5.5 X 6.8 cm
Colores: Blanco

**DATOS PARA IMPRESIÓN**

Técnica: Serigrafía / Tampografía
Área: 2 x 2 cm

Audífonos bluetooth inalámbricos con batería recargable. Reproducción de música 2 hrs aproximadamente. Incluye cable cargador USB y estuche para recargar los audífonos.

B

## AUD 041 | **AUDÍFONOS MIGA**

Material: Plástico
Medida: 3.4 x 4 x 2.3 cm
Colores: Blanco

**DATOS PARA IMPRESIÓN**

Técnica: Serigrafía / Tampografía
Área: 0.5 x 1.5 cm Audífonos / 1.5 x 1.3 cm Estuche

Audífonos bluetooth inalámbricos con base recargable. Control touch para reproducción de música y función de llamada. Reproducción de música de 3 horas aproximadamente. Rango de conexión de 10 metros. Batería de 20 mAh (audífonos) y 180 mAh (estuche). Incluye cable con puerto tipo C.

B

## AUD 045 | **AUDÍFONOS SORI**

Material: Plástico
Medida: 6.9 x 3.9 x 2.8 cm
Colores: Blanco

**DATOS PARA IMPRESIÓN**

Técnica: Tampografía
Área: 3 x 1 cm Tapa

Audífonos con tecnología bluetooth 5.3, estuche con base recargable. Controles touch integrados para reproducción de música y función de llamada. Reproducción de música 3 a 4 horas, rango de conexión de 10 metros. Tiempo de carga 1 hora aproximadamente. Batería de 30mAh (audífonos) y 250mAh (estuche). Incluye cable de carga tipo C y caja individual.

B

## AUD 040 | **AUDÍFONOS STRAN**

Material: Plástico
Medida: 5.9 x 4.5 cm
Colores: B/N

**DATOS PARA IMPRESIÓN**

Técnica: Serigrafía
Área: 3 x 1 cm

Audífonos bluetooth con base recargable. Controles integrados touch para llamadas, volumen y reproducción de audio. Reproducción de música 3 a 4 hrs aproximadamente. Rango de conexión de 10 metros. Incluye estuche de carga y cable cargador USB.

B N

## AUD 022 | **AUDÍFONOS SARAJEVO**

Material: Plástico
Medida: 5.5 x 6.8 cm
Colores: A/B/M/O Guatemala: Blanco

**DATOS PARA IMPRESIÓN**

Técnica: Serigrafía / Tampografía
Área: 3 x 2 cm

Audífonos bluetooth inalámbricos con batería recargable. Función manos libres. Reproducción de música 2 hrs aproximadamente. Incluye estuche para recargar los audífonos y cable cargador USB.

A B M O

## AUD 029 | **AUDÍFONOS PORTER**

Material: Plástico
Medida: 7.3 x 3.8 cm
Colores: Negro

**DATOS PARA IMPRESIÓN**

Técnica: Serigrafía / Tampografía
Área: 4 x 2 cm

Audífonos bluetooth inalámbricos con batería recargable. Función manos libres. Reproducción de música 2 hrs aproximadamente. Incluye cable cargador USB y estuche de carga.

N

## AUD 042 | **AUDÍFONOS LINA**

Material: Plástico
Medida: 4.4 x 5.6 x 2.1 cm
Colores: AM/B/G/N/P/Y Guatemala: AM/B/N/P

**DATOS PARA IMPRESIÓN**

Técnica: Serigrafía / Tampografía
Área: 2.5 x 2.8 cm

Audífonos bluetooth inalámbricos con base recargable. Control touch para reproducción de música y función de llamada. Reproducción de música de 2 a 3 horas aproximadamente. Rango de conexión de 10 metros. Batería de 30 mAh (audífonos) y 200 mAh (estuche). Incluye estuche con puerto micro USB y cable auxiliar.

AM B G N P Y

## AUD 039 | **AUDÍFONOS LESLY**

Material: Plástico
Medida: 4.7 x 4.9 cm
Colores: B/N

**DATOS PARA IMPRESIÓN**

Técnica: Serigrafía
Área: 2 x 1 cm

Audífonos bluetooth con base recargable. Controles integrados touch para llamadas, volumen y reproducción de audio. Reproducción de música 2 a 3 hrs aproximadamente. Rango de conexión de 10 metros. Incluye estuche de carga y cable cargador USB.

B N

## AUD 015 | AUDÍFONOS **BELA**

Material: Plástico
Medida: 6 x 4.4 cm
Colores: Blanco Guatemala: Blanco
**DATOS PARA IMPRESIÓN**
Técnica: Serigrafía / Tampografía
Área: 3.5 x 2.5 cm

Audífonos alámbricos 3.5mm. Incluye estuche.

B

## AUD 007 | AUDÍFONOS **ZUK**

Material: Plástico
Medida: 6.5 cm Diámetro
Colores: Blanco con Gris Guatemala: Blanco con Gris
**DATOS PARA IMPRESIÓN**
Técnica: Serigrafía / Tampografía
Área: 3.5 x 2 cm

Audífonos enrollables con estuche con función de soporte para smartphone.

B

## AUD 004 S | AURICULARES | **SOCCER**

Material: Plástico
Medida: 5.2 cm Diámetro
Colores: Blanco Guatemala: Blanco Frosty con Negro
**DATOS PARA IMPRESIÓN**
Técnica: Serigrafía / Tampografía
Área: 4 cm Diámetro

Audífonos alámbricos 3.5mm. Incluye estuche.

B

## AUD 004 | AUDÍFONOS **MELODY**

Material: Plástico
Medida: 5.2 cm Diámetro
Colores: A/R
**DATOS PARA IMPRESIÓN**
Técnica: Serigrafía / Tampografía
Área: 4 cm Diámetro

Audífonos alámbricos 3.5mm. Incluye estuche.

A R

## AUD 027 | **AUDÍFONOS CICLE**

Material: Plástico / Silicón
Medida: 6.5 x 4 cm
Colores: Blanco Guatemala: Blanco

**DATOS PARA IMPRESIÓN**

Técnica: Serigrafía / Tampografía
Área: 3 x 2.5 cm

Audífonos enrollables, base con ventosa para fácil sujeción. Función soporte para smartphone.

B

## Z 1080 | BOCINA **FRIBURGO**

Material: Plástico
Medida: 6 x 12 cm
Colores: B/N

**DATOS PARA IMPRESIÓN**

Técnica: Serigrafía / Tampografía
Área: 4.5 x 3 cm

Bocina bluetooth con batería recargable. Controles integrados de llamada, volumen y reproducción de audio. Reproducción de tarjeta microSD y memoria USB, modo radio FM, función manos libres. Cable cargador USB incluido.

B N

## Z 1240 | BOCINA **BRUIT**

Material: Plástico
Medida: 10.8 x 13.7 x 9.1 cm
Colores: Blanco

**DATOS PARA IMPRESIÓN**

Técnica: Serigrafía
Área: 6 x 5 cm

Bocina bluetooth con cargador inalámbrico de 5W y luz LED ajustable a 3 diferentes intensidades. Soporte vertical para teléfono celular. Incluye cable cargador USB.

B

## Z 1120 | BOCINA **ECHO**

Material: Plástico / Rubber
Medida: 6 x 5 cm
Colores: Negro

**DATOS PARA IMPRESIÓN**

Técnica: Láser
Área: 4 cm Diámetro

Bocina bluetooth con tapa deslizable y batería recargable. Reproducción de música de 2 hrs aproximadamente. Tiempo de carga de 1 hora. Incluye cable cargador USB.

N

## Z 016 | BOCINA **FREY**

Material: Plástico
Medida: 7.9 x 6.4 cm
Colores: Negro Guatemala: Negro

**DATOS PARA IMPRESIÓN**

Técnica: Serigrafía
Área: 5 x 2 cm

Bocina bluetooth recargable con luz RGB ajustable a 3 efectos diferentes. Reproducción de música 3 hrs aproximadamente. Controles integrados para llamadas, volumen y reproducción de audio. Rango de conexión 10 metros. Cuenta con puerto para tarjeta TF, puerto Micro USB y puerto auxiliar 3.5 mm. Radio FM. Incluye cable cargador USB.

N

## Z 018 | BOCINA **CIRCUIT**

Material: Plástico
Medida: 6.1 x 10.1 x 4.7 cm
Colores: Negro

**DATOS PARA IMPRESIÓN**

Técnica: Serigrafía
Área: 3 x 2 cm

Bocina bluetooth recargable. Luz RGB con 7 efectos diferentes. Reproducción de música por 3 horas aproximadamente. Tiempo de carga 2-3 horas. Alcance de conexión de 10 metros. Batería de 500 mAh. Conexión tipo C. Incluye cable auxiliar y asa de silicón para transportarla fácilmente.

N

## Z 017
# BOCINA **FENRIR**

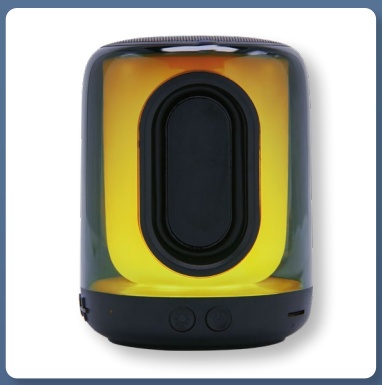

Material: Plástico
Medida: 9 x 11.5 cm
Colores: Negro

**DATOS PARA IMPRESIÓN**

Técnica: Serigrafía
Área: 5 x 5 cm

Bocina bluetooth recargable con luz RGB ajustable a 10 efectos diferentes. Reproducción de música 4 hrs aproximadamente. Rango de conexión 10 metros. Cuenta con puerto para tarjeta TF, puerto USB, puerto auxiliar 3.5 mm y puerto tipo C. Radio FM. Incluye cable cargador USB.

N

## ANF 030 | CILINDRO BOCINA **SIRET**

Material: Plástico
Medida: 7 x 25 cm
Colores: Blanco

**DATOS PARA IMPRESIÓN**

Técnica: Serigrafía / Tampografía
Área: 5 x 11 cm

Cilindro con bocina bluetooth. Función manos libres. Controles integrados de volumen y reproducción de audio. Disparador de cámara al sincronizar con el smartphone. Base para tablet y smartphone. Bocina removible con efectos de luces. Incluye cable USB y batería recargable. Tapa de plástico con cierre de rosca y boquilla, sobretapa con cierre de presión. Caja individual incluida.

B

## Z 1150 | BOCINA **JERTE**

Material: Plástico
Medida: 6.9 x 21 cm
Colores: Negro

**DATOS PARA IMPRESIÓN**

Técnica: Serigrafía
Área: 0.7 x 3 cm

Bocina bluetooth con batería recargable. Reproducción de música 6 horas aproximadamente. Controles integrados de llamada, volumen y reproducción de audio. Entrada de tarjeta microSD y USB, modo radio FM. Función manos libres y linterna de un led. Mosquetón para transportar fácilmente. Incluye cable cargador USB.

N

## Z 1060 | BOCINA **LASSEN**

Material: Plástico
Medida: 40 x 7.5 cm
Colores: Gris

**DATOS PARA IMPRESIÓN**

Técnica: Láser
Área: 4 x 1 cm Placa

Mini barra de sonido bluetooth de con dos bocinas de 5W de potencia cada una. Batería recargable con duración de 10 hrs aproximadamente. Controles integrados de llamada, volumen y reproducción de audio. Entrada de tarjeta microSD, modo radio FM y función manos libres. Cable cargador micro USB y cable de audio incluidos.

G

## Z 1230 | BOCINA **HUDBA**

Material: Plástico
Medida: 38.4 x 6.5 x 5.5 cm
Colores: Gris

**DATOS PARA IMPRESIÓN**

Técnica: Serigrafía
Área: 0.8 x 3.5 cm

Bocina bluetooth con batería recargable. Tiempo de reproducción de 4 hrs aproximadamente. Controles integrados de volumen y reproducción de audio. Puerto para tarjeta TF. Incluye cable cargador USB.

G

## Z 080 | BOCINA **NOYON**

Material: Plástico / Bambú
Medida: 7.5 x 4.5 cm
Colores: Beige Guatemala: Beige

**DATOS PARA IMPRESIÓN**

Técnica: Láser / Tampografía
Área: 4 x 2 cm

Bocina bluetooth con batería recargable. Controles integrados de volumen y reproducción de audio. Función AUX al conectar los auriculares de su dispositivo y la entrada micro-USB. Función de llamada. Cuenta con puerto para tarjeta TF. Modo FM. Reproducción de música de 2.5 hrs aproximadamente. Tiempo de carga de 2.5 hrs. Rango de conexión de 10 metros. Cable cargador micro-USB incluido.

BE

## AUD 036 | BOCINA LÁMPARA **LAON**

Material: Plástico / Bambú
Medida: 6 x 10.5 cm
Colores: Blanco

**DATOS PARA IMPRESIÓN**

Técnica: Láser / Tampografía
Área: 3 x 2 cm

Bocina bluetooth con lámpara. Batería recargable. Reproducción de música de 2 hrs aproximadamente. Tiempo de carga de 2 hrs. Rango de conexión de 10 metros. Lámpara de luz LED con 3 niveles de luz. Incluye cable cargador USB.

B

## Z 090
# BOCINA CON AUDÍFONOS **RUIS**

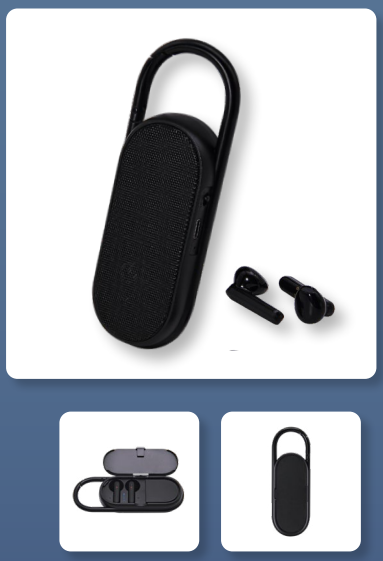



Material: Plástico
Medida: 5 x 14.2 x 2.3 cm
Colores: Negro

**DATOS PARA IMPRESIÓN**

Técnica: Serigrafía
Área: 2 x 6 cm

Bocina con audífonos bluetooth integrados. Pueden utilizarse ambas funciones al mismo tiempo. Controles integrados touch para volumen y reproducción de audio. Rango de conexión 10 metros. Asa integrada tipo mosquetón para transportarla fácilmente. Incluye cable cargador USB.

N

## Z 1260 | BOCINA CON AUDÍFONOS **RIDE**

Material: Plástico
Medida: 12.4 x 4 x 5.5 cm
Colores: A/B/N/R

**DATOS PARA IMPRESIÓN**

Técnica: Serigrafía
Área: 3.5 x 3 cm

Bocina y audífonos bluetooth con batería recargable. Reproducción de música de 3 hrs aproximadamente. Rango de conexión de 10 metros. Mosquetón para transportar fácilmente. Incluye cable cargador USB.

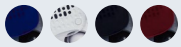

A B N R

## Z 1100 | BOCINA **ROSTOV**

Material: Plástico / Tela
Medida: 19 x 18.5 cm
Colores: Gris

**DATOS PARA IMPRESIÓN**

Técnica: Serigrafía / Tampografía
Área: 1.5 x 2.5 cm

Bocinas bluetooth portátiles TWS con batería recargable. Reproducción de música 5 hrs aproximadamente. Función manos libres. Controles integrados de llamada, volumen y reproducción de audio. A prueba de salpicaduras. Bocinas desmontables para uso en espacios pequeños. Incluye collar y cable cargador USB.

G

## Z 1130 | BOCINA **LANN**

Material: Plástico / Rubber
Medida: 6.8 x 14 cm
Colores: Negro

**DATOS PARA IMPRESIÓN**

Técnica: Láser
Área: 1.8 cm Diámetro

Bocina bluetooth con batería recargable. Resistente a salpicaduras de agua. Reproducción de música 3 hrs aproximadamente. Tiempo de carga de 2 hrs. Controles de volumen y reproducción de audio. Cable cargador USB integrado en el asa de la bocina.

N

## Z 1160 | BOCINA **ROADI**

Material: Plástico
Medida: 8.5 cm Diámetro
Colores: B/N Guatemala: B/N

**DATOS PARA IMPRESIÓN**

Técnica: Serigrafía
Área: 3 x 1 cm

Bocina bluetooth con batería recargable. Resistente a salpicaduras de agua. Ventosa de fuerte fijación para superficies lisas. Reproducción de música 6 hrs aproximadamente. Función manos libres. Controles de volumen, reproducción de audio y micrófono. Incluye cable cargador USB.

B N

## Z 1270 | BOCINA **LITT**

Material: Plástico
Medida: 7.5 x 7.5 x 6.3 cm
Colores: Gris Guatemala: Gris

**DATOS PARA IMPRESIÓN**

Técnica: Serigrafía
Área: 3.5 x 1.8 cm

Bocina bluetooth con batería recargable. Tiempo de reproducción de 2 horas aproximadamente. Controles integrados de llamada, volumen y reproducción de audio. Incluye cable cargador USB.

G

## AUD 035 | BOCINA **PETAIN**

Material: Metal
Medida: 6 x 5.3 cm
Colores: Negro

**DATOS PARA IMPRESIÓN**

Técnica: Serigrafía / Tampografía
Área: 3 x 2 cm

Bocina bluetooth recargable. Reproducción de música 6 hrs aproximadamente. Función manos libres. Botones de control integrados de llamada, volumen y reproducción de audio. Entrada para tarjeta TF, soporta hasta 32GB. Rango de conexión de 10 metros. Tecnología TWS (True Wireless Stereo) para conectar dos dispositivos en serie. Incluye cable cargador USB y correa para transportarla fácilmente.

N

## Z 1170 | BOCINA **MAGIC**

Material: Plástico / Tela
Medida: 8 x 4 cm
Colores: Negro

**DATOS PARA IMPRESIÓN**

Técnica: Serigrafía
Área: 2 x 4.5 cm

Bocina bluetooth con batería recargable. Reproducción de música 3 hrs aproximadamente. Incluye base con soporte plegable para celular y cable cargador USB.

N

## Z 1190 | BOCINA **RIOJA**

Material: Bambú / Plástico
Medida: 7.1 x 6.8 cm
Colores: Beige

**DATOS PARA IMPRESIÓN**

Técnica: Serigrafía / Tampografía
Área: 4.4 x 4 cm

Bocina bluetooth con batería recargable. Reproducción de música de 2 hrs aproximadamente. Controles integrados de llamadas, volumen y reproducción de audio. Rango de conexión de 10 metros. La base al estar conectada, funciona como cargador inalámbrico de smartphone. Incluye cable cargador USB.

BE

Z 1250

# BOCINA **MOPE**

Material: Plástico
Medida: 8 x 5.3 cm
Colores: Negro

**DATOS PARA IMPRESIÓN**

Técnica: Serigrafía
Área: 4.5 x 4.5 cm

Bocina bluetooth con batería recargable. Tiempo de reproducción de 6 hrs aproximadamente. Controles integrados de llamada, volumen y reproducción de audio. A prueba de salpicaduras. Incluye cable cargador USB y correa para transportarla fácilmente.

N

## Z 1070 | BOCINA **QUIME**

Material: Plástico / Metal
Medida: 12.5 x 5.2 cm
Colores: Plata Guatemala: Plata

**DATOS PARA IMPRESIÓN**

Técnica: Serigrafía
Área: 4.5 x 1 cm

Bocina bluetooth con batería recargable de 2 horas de reproducción aproximadamente. Controles integrados de llamada, volumen y reproducción de audio. Entrada de tarjeta microSD, modo radio FM y función manos libres. Cable cargador USB incluido.

S

## Z 030 | BOCINA **SANGEN**

Material: Plástico / Tela
Medida: 12.6 x 8 cm
Colores: Gris Guatemala: Gris

**DATOS PARA IMPRESIÓN**

Técnica: Tampografía
Área: 7.5 x 4 cm

Bocina bluetooth con batería recargable. Reproducción de música de 3 hrs aproximadamente. Incluye cable cargador USB.

G

## Z 1090 | BOCINA **VOLYNE**

Material: Plástico
Medida: 6 x 7.2 cm
Colores: Gris

**DATOS PARA IMPRESIÓN**

Técnica: Serigrafía / Láser
Área: 3 x 3.8 cm

Bocina bluetooth con batería recargable. Reproducción de música de 1.5 hrs aproximadamente. Cable cargador USB incluido. Logotipo se ilumina al grabar.

G

## Z 1110 | BOCINA **ROCK**

Material: Plástico / Rubber
Medida: 9 x 9 cm
Colores: Negro

**DATOS PARA IMPRESIÓN**

Técnica: Tampografía
Área: 3 x 1.3 cm

Bocina bluetooth con batería recargable. Controles integrados de volumen y reproducción de audio. Reproducción de música 3 hrs aproximadamente. Tiempo de carga de 2 hrs. Incluye cable cargador USB.

N

## Z 1200 | BOCINA **ZACH**

Material: Metal / Plástico
Medida: 7.8 x 4 cm
Colores: Plata

**DATOS PARA IMPRESIÓN**

Técnica: Serigrafía / Tampografía
Área: 4.6 x 1.5 cm

Bocina bluetooth con batería recargable. Reproducción de música de 2 hrs aproximadamente. Controles integrados de llamada, volumen y reproducción de audio. Función manos libres. Incluye cable cargador USB.

S

## Z 1180 | MINI BOCINA **VOID**

Material: Plástico / Tela
Medida: 5.5 x 3.7 cm
Colores: Negro

**DATOS PARA IMPRESIÓN**

Técnica: Serigrafía
Área: 2 x 2.5 cm

Bocina bluetooth con batería recargable. Reproducción de música de 3 hrs aproximadamente. Incluye cable cargador USB y mosquetón para transportar fácilmente.

N

## AUD 047 | **AUDÍFONOS GREDZEN**

Material: Plástico
Medida: 5.5 x 2.7 cm
Colores: A/B/BE/P

**DATOS PARA IMPRESIÓN**

Técnica: Tampografía
Área: 3 x 2 cm

Audífonos bluetooth con base recargable iluminada con luz LED. Controles integrados touch para llamadas, volumen y reproducción de audio. Reproducción de música de 4 a 5 hrs aproximadamente. Rango de conexión de 10 metros. Batería de 30 mAh en los auriculares y 200 mAh en el estuche de carga. Incluye cable cargador USB, estuche de carga con conexión tipo C y caja individual.

A B BE P

## AUD 050 | **AUDÍFONOS POPS**

Material: Plástico
Medida: 5.2 x 3 x 5.2 cm
Colores: A/BE/M

**DATOS PARA IMPRESIÓN**

Técnica: Tampografía / Serigrafía
Área: 2 x 2 cm

Audífonos bluetooth con base recargable. Controles integrados touch para llamadas, volumen y reproducción de audio. Reproducción de música de 4 hrs aproximadamente. Rango de conexión de 10 metros. Batería de 30 mAh en los auriculares y 300 mAh en el estuche de carga. Incluye cable cargador USB, estuche de carga con conexión tipo C y caja individual.

A BE M

## AUD 049 | **AUDÍFONOS KEMIK**

Material: Plástico
Medida: 8.5 x 3.4 cm
Colores: Blanco

**DATOS PARA IMPRESIÓN**

Técnica: Tampografía
Área: 2.5 x 0.7 cm

Audífonos bluetooth con base recargable. Controles integrados touch para llamadas, volumen y reproducción de audio. Reproducción de música de 4 hrs aproximadamente. Rango de conexión de 10 metros. Batería de 30 mAh en los auriculares y 200 mAh en el estuche de carga. Incluye cable cargador USB, estuche de carga con conexión tipo C y caja individual.

B

## AUD 048 | **AUDÍFONOS DEZ**

Material: Plástico
Medida: 3.6 x 2.8 x 3.5 cm
Colores: A/BE/N

**DATOS PARA IMPRESIÓN**

Técnica: Tampografía
Área: 2 x 2 cm

Audífonos bluetooth con base recargable. Estuche ultra compacto con asa de silicón para llevarlo a todos lados. Controles integrados touch para llamadas, volumen y reproducción de audio. Reproducción de música 3 a 4 hrs aproximadamente. Rango de conexión de 10 metros. Batería de 28 mAh en los auriculares y 180 mAh en el estuche de carga. Incluye cable cargador USB, estuche de carga con conexión tipo C y caja individual.

A BE N

300 mAh Batería

## Z 019 | BOCINA **MILLET**

Material: Plástico / Metal Aro Magnético
Medida: 6 x 4.2 x 6 cm
Colores: B/N Guatemala: B/N

**DATOS PARA IMPRESIÓN**

Técnica: Tampografía
Área: 3 x 1.5 cm

Bocina con tecnología bluetooth 5.1. Potencia 3 W. Batería recargable con capacidad de 300 mAh que otorga un tiempo de reproducción de 3 a 4 horas. Alcance de conexión de 10 metros. Su base magnética permite adherirla al smartphone y utilizarla como soporte al mismo tiempo para reproduce tu música favorita. Incluye aro metálico para smartphones que no cuentan con tecnología imantada, cable cargador con conector tipo C y caja individual.

B N

1,200 mAh Batería

## Z 022 | BOCINA **DIVVO**

Material: Plástico
Medida: 16 x 7.6 x 4.7 cm
Colores: Negro

**DATOS PARA IMPRESIÓN**

Técnica: Tampografía / Serigrafía
Área: 6 x 3 cm Rejilla

Bocina IPX7 a prueba de agua, lo que permite sumergirla hasta 1 metro por un máximo de 30 minutos. Bocina con tecnología bluetooth 5.3. Potencia 5 W. Batería recargable con capacidad de 1,200 mAh que otorga un tiempo de reproducción de 3 a 4 horas. Alcance de conexión de 10 metros. Además, agrega controles integrados de llamada, función FM, puerto de conexión USB, micro USB, conexión para cable auxiliar 3.5 y ranura para tarjeta TF. Incluye cable con conector micro USB y caja individual.

N

1,500 mAh Batería

## Z 021 | BOCINA **BEZKA**

Material: Plástico
Medida: 10.3 x 20.5 cm
Colores: Negro

**DATOS PARA IMPRESIÓN**

Técnica: Tampografía
Área: 2.5 x 1 cm placa

Bocina con tecnología bluetooth 5.3. Potencia 10 W. Batería recargable con capacidad de 1,500 mAh que otorga un tiempo de reproducción de 3 a 5 horas. Alcance de conexión de 10 metros. Incluye iluminación LED con botón independiente para cambiar o ajustar el efecto o color. Además, agrega tecnología TWS que permite sincronizarla con otra bocina del mismo modelo y reproducir música simultáneamente. Puerto de conexión tipo C, USB y ranura para tarjeta TF. Incluye cable con conector tipo C y caja individual.

N

800 mAh Batería

## Z 020 | BOCINA KARAOKE **IDOL**

Material: Plástico / Metal / Curpiel
Medida: 8.8 x 8.8 x 6.8 cm Bocina / 3.8 x 13.5 cm Micrófono
Colores: Beige

**DATOS PARA IMPRESIÓN**

Técnica: Tampografía / Serigrafía
Área: 3 X 1 cm Arriba / 3.5 x 3.5 cm Rejilla / 1.5 x 3.5 cm Micrófono

Bocina con tecnología bluetooth 5.3. Potencia 5 W. Batería recargable con capacidad de 800 mAh que otorga un tiempo de reproducción de 3 a 4 horas. Alcance de conexión de 10 metros. Incluye marco de luz LED con botón independiente para cambiar o ajustar el efecto o color. Además, agrega un micrófono que se sincroniza automáticamente a la bocina, lo que te permitirá cantar tus canciones favoritas y divertirte ya que se puede modificar la agudeza de las voces. Puerto de conexión tipo C y USB, conexión para cable auxiliar 3.5 y ranura para tarjeta TF. Incluye cable con conector tipo C y caja individual.



BE

# ACCESORIOS DE CÓMPUTO

## HUB 013 | CONCENTRADOR DE | PUERTOS **HALT**

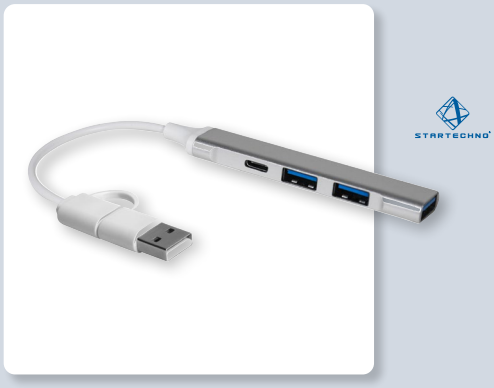

Material: Aluminio / Plástico
Medida: 9.6 x 1.7 cm
Colores: Plata

**DATOS PARA IMPRESIÓN**

Técnica: Láser / Serigrafía
Área: 5 x 0.7 cm

Concentrador acabado metálico con 3 puertos USB y 1 puerto tipo C. Soporta transferencia de datos. Cable de conexión con USB y tipo C.

S

## HUB 010 | CONCENTRADOR DE | PUERTOS **NEWPORT**

Material: Aluminio / Plástico
Medida: 9 x 3.8 cm
Colores: Gris Metálico Guatemala: Gris Metálico

**DATOS PARA IMPRESIÓN**

Técnica: Serigrafía
Área: 7.5 x 1 cm

Concentrador con 4 puertos USB 2.0.

G

## LAP 010 | CONCENTRADOR DE | PUERTOS **HEZE**

Material: Plástico
Medida: 4.5 x 14.5 cm
Colores: Blanco

**DATOS PARA IMPRESIÓN**

Técnica: Tampografía
Área: 2.5 cm Diámetro

Concentrador con 4 puertos USB 2.0 y luz LED. Incluye botón para encender y apagar la lámpara. Cuerpo flexible. No requiere baterías.

B

HUB 012

# CONCENTRADOR DE PUERTOS **TALLIN**

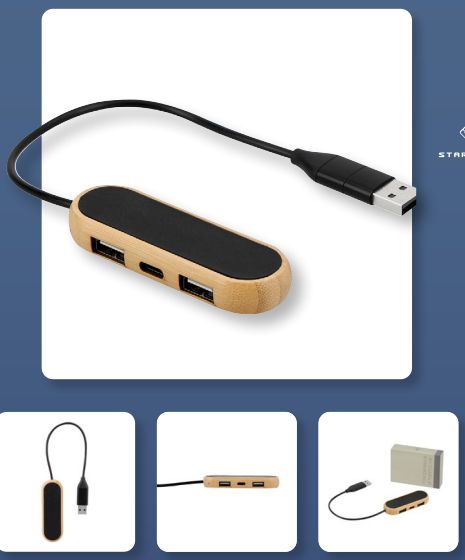







Material: Bambú / Curpiel / Plástico
Medida: 8.4 x 3 cm
Colores: Negro

**DATOS PARA IMPRESIÓN**

Técnica: Serigrafía
Área: 5 x 1.5 cm

Concentrador con 2 puertos USB 2.0 y 1 puerto tipo C. Soporta transferencia de datos. Cable de conexión con USB y tipo C.

N

## HUB 09 | CONCENTRADOR DE PUERTOS **LACERTA**

Material: Plástico
Medida: 5.1 x 4 cm
Colores: Blanco

**DATOS PARA IMPRESIÓN**

Técnica: Serigrafía / Tampografía
Área: 4 x 2 cm

Concentrador con 4 puertos USB 2.0.

B

29.5 ml

## LAP 011 | ATOMIZADOR **LUGI**

Material: Plástico
Medida: 3.5 x 10.3 cm
Colores: Blanco

**DATOS PARA IMPRESIÓN**

Técnica: Tampografía
Área: 1.5 x 5 cm

Atomizador con líquido limpia pantallas y microfibra de 12.5 cm de diámetro. El atomizador y la fibra se entregan por separado para su impresión.

B

## LAP 008 | VENTILADOR **HAVA**

Material: Plástico
Medida: 14 x 14 cm
Colores: Blanco

**DATOS PARA IMPRESIÓN**

Técnica: Serigrafía
Área: 3 cm Diámetro

Mini ventilador de escritorio con cable USB.

B

## LAP 012 | VENTILADOR **SCOUT**

Material: Plástico
Medida: 16 x 16.8 x 5.8 cm
Colores: Blanco

**DATOS PARA IMPRESIÓN**

Técnica: Serigrafía
Área: 2 x 2 cm Ventilador / 4.5 x 1.5 cm Base

Ventilador portátil. Cuenta con botón de encendido para tres velocidades ajustables y LED indicador de potencia. Para su funcionamiento, el ventilador debe estar conectado a una fuente de energía, lo que garantiza un flujo de aire constante y potente. La base permite girar fácilmente el ventilador para colocarlo en diferentes ángulos. Su tamaño compacto lo hace ideal para espacios pequeños. Incluye cable auxiliar con conector tipo C y caja individual.

B

## LAP 009
# LÁMPARA **LUX**

Material: Plástico
Medida: 2 x 17 cm
Colores: Gris

**DATOS PARA IMPRESIÓN**

Técnica: Serigrafía
Área: 1 x 3 cm

Lámpara LED con entrada USB para laptop. No requiere baterías.

G

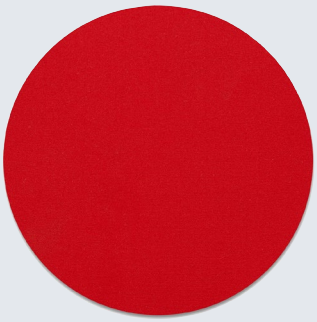

## MOP 001 | MOUSE PAD **REDONDO**

Material: Poliuretano
Medida: 19.9 cm Diámetro
Colores: A/B/N/R Guatemala: A/B/N/R

**DATOS PARA IMPRESIÓN**

Técnica: Serigrafía / Sublimación en Color Blanco
Área: 19.9 cm Diámetro

Base antiderrapante.

A B N R

## MOP 017 | MOUSE PAD GAMER | **MADOOX**

Material: Poliuretano
Medida: 43 x 35 cm
Colores: Blanco

**DATOS PARA IMPRESIÓN**

Técnica: Sublimación / Serigrafía
Área: 43 x 35 cm

Mouse pad para videojuegos con superficie suave y mayor tamaño para mejor precisión del mouse. Base antiderrapante.

B

## MOP 002 | MOUSE PAD | **RECTANGULAR**

Material: Poliuretano
Medida: 22 x 18.9 cm
Colores: A/B/N Guatemala: A/B/N

**DATOS PARA IMPRESIÓN**

Técnica: Serigrafía / Sublimación en Color Blanco
Área: 22 x 18.9 cm

Base antiderrapante.

A B N

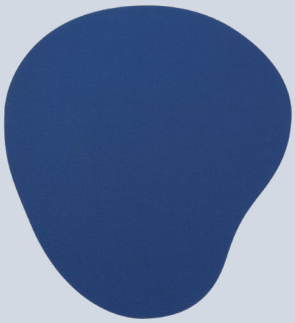

## MOP 004 | MOUSE PAD **BEAN**

Material: Poliuretano
Medida: 17 x 20.5 cm
Colores: A/B/N Guatemala: Blanco

**DATOS PARA IMPRESIÓN**

Técnica: Serigrafía / Sublimación en Color Blanco
Área: 17 x 20.5 cm

Base antiderrapante.

A B N

## MOP 018 | MOUSE PAD **LOEN**

Material: Plástico / Tela
Medida: 18 x 21 cm
Colores: Negro Guatemala: Negro

**DATOS PARA IMPRESIÓN**

Técnica: Serigrafía
Área: 10 x 10 cm

Incluye cojín de gel para descansar la muñeca. Base antiderrapante.

N

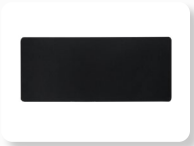

## MOP 023 | MOUSE PAD DE ESCRITORIO **YIRÉN**

Material: Poliéster / Rubber
Medida: 70 x 30 cm
Colores: Negro

**DATOS PARA IMPRESIÓN**

Técnica: Serigrafía
Área: 60 x 20 cm

Mouse pad con amplia superficie, suave y cómoda para tu laptop, mouse u otros artículos de oficina. Base antiderrapante.

N

## MOP 019 | MOUSE PAD | CARGADOR **EXPERT**

Material: Curpiel
Medida: 36.2 x 22.2 cm
Colores: Gris

**DATOS PARA IMPRESIÓN**

Técnica: Termograbado / Serigrafía
Área: 15 x 15 cm

Mouse pad con cargador inalámbrico de 10W (Carga rápida). Incluye 3 LEDs indicadores de carga y cable auxiliar tipo C de 1 m.

G

10W

MOP 020

# TAPETE MULTIFUNCIÓN **PLICARE**

Material: Curpiel / Bambú / Rubber
Medida: 80 x 30 cm
Colores: Negro

**DATOS PARA IMPRESIÓN**

Técnica: Láser / Serigrafía
Área: 10 x 10 cm Tapete / 3.5 x 1.5 Cargador

Mouse pad multifunción dividido en 3 secciones que permite una mejor organización. Las solapas laterales están imantadas para poderse plegar y guardar sin utilizar mucho espacio. Incluye dos organizadores de bambú: uno con espacio para bolígrafos y otro con cargador inalámbrico de 15W (Carga rápida) para smartphone y luz LED. El logo enciende al grabar. Ambos organizadores tienen la base imantada que permite moverlos y fijarlos del lado que más te convenga. En la sección intermedia cuenta con un soporte para laptop plegable a dos posiciones. Incluye cable auxiliar USB con conector tipo C.

N

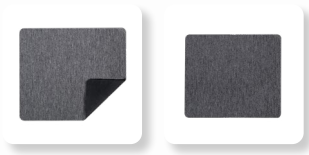

## MOP 021 | MOUSE PAD **SEIDIG**

Material: Poliéster / Rubber
Medida: 20 x 23 cm
Colores: Gris

**DATOS PARA IMPRESIÓN**

Técnica: Serigrafía
Área: 12 x 8 cm

Mouse pad con base antideslizante.

G

## MOP 022 | MOUSE PAD **HOOVER**

Material: Poliéster / Rubber
Medida: 20 x 23 cm
Colores: Gris Guatemala: Gris

**DATOS PARA IMPRESIÓN**

Técnica: Serigrafía
Área: 12 x 8 cm

Incluye cojín para descansar la muñeca. Base antiderrapante.

G

## MOU 090 | MOUSE **WELLE**

Material: Plástico / Poliéster
Medida: 11.6 x 6.8 cm
Colores: G/N

**DATOS PARA IMPRESIÓN**

Técnica: Tampografía
Área: 3 x 3 cm

Mouse inalámbrico óptico de 2.4G con un diseño ergonómico y click silencioso. Cuenta con receptor USB y botón DPI con 3 niveles para ajustar la sensibilidad del cursor. Batería (1 pila AA) no incluida.

G N

## MOU 080 | MOUSE INALÁMBRICO | **NEKAR**

Material: Plástico
Medida: 6.5 x 10.8 cm
Colores: Blanco con Gris

**DATOS PARA IMPRESIÓN**

Técnica: Serigrafía / Tampografía
Área: 3 x 3 cm

Mouse inalámbrico. Baterías (2 pilas AAA) no incluidas. Funciona con su receptor USB incluido.

B

500 mAh

## MOU 100 | MOUSE **DOUGLAS**

Material: Plástico
Medida: 5.6 x 11 x 2.5 cm
Colores: Negro Guatemala: Negro

**DATOS PARA IMPRESIÓN**

Técnica: Tampografía
Área: 3 x 3 cm

Mouse inalámbrico óptico de 2.4G y bluetooth, con batería recargable de 500 mAh y botones silenciosos. Su forma ergonómica se adapta perfectamente a la mano, reduciendo la fatiga durante sesiones prolongadas de uso. Cuenta con receptor USB, puerto de carga con conexión tipo C, luz RGB y botón DPI con 3 niveles para ajustar la sensibilidad del cursor. Incluye caja individual.

N

LAP 013

# PORTA LAPTOP **BILCESCU**

Material: Curpiel
Medida: 39 x 27.5 cm
Colores: Gris

**DATOS PARA IMPRESIÓN**

Técnica: Serigrafía / Láser / Termograbado
Área: 15 x 6 cm

Funda para laptop de hasta 15". Su diseño se dobla ingeniosamente para convertirse en un soporte ergonómico, permitiéndote trabajar de manera más cómoda en cualquier lugar. El cierre con solapa magnética asegura un acceso rápido y fácil, mientras que el interior aterciopelado brinda un extra de cuidado, manteniendo tu dispositivo libre de rayones. Por su diseño compacto y ligero es perfecto para llevar en cualquier bolso o mochila.

G

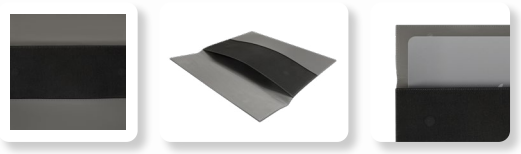

## LAP 014 | PORTA LAPTOP **DHAKA**

Material: Curpiel
Medida: 39.1 x 27.6 cm
Colores: Gris

**DATOS PARA IMPRESIÓN**

Técnica: Serigrafía
Área: 15 x 6 cm

Funda para laptop de hasta 15". Su cierre magnético asegura un acceso rápido y sencillo. Compacto y ligero, es perfecto para el día a día o para viajar, brindando comodidad sin comprometer el diseño moderno y sofisticado.

G

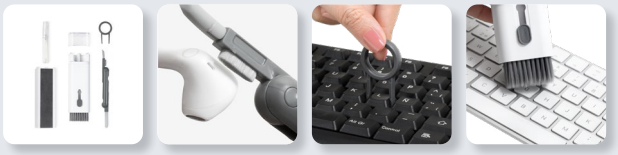

## LAP 015 | KIT DE LIMPIEZA | **MULTITOOL**

Material: Plástico
Medida: 4.4 x 12.3 x 3.1 cm
Colores: Blanco

**DATOS PARA IMPRESIÓN**

Técnica: Tampografía
Área: 1.7 x 3 cm

Kit de limpieza para electrónicos, gadgets, celulares y más. Incluye 5 herramientas básicas para mantener tus accesorios favoritos libres de suciedad. Cepillo plegable 3 en 1 para limpiar aurículares. Equipado con punta de silicón, cepillo de esponja y mini cepillo. Mini atomizador de 5ml con líquido limpiador de pantallas. Removedor de teclas (para teclado mecánico). Cepillo retráctil para limpiar teclados o superficies planas. Limpiador de pantallas y caja individual.

B

LAP 012 - VENTILADOR **SCOUT**

# ACCESORIOS SMARTPHONE Y TABLET

2,200 mAh

## SET 066 | SET **HIGH PRO**

Material: Plástico
Medida: 16.3 x 10 cm
Colores: Negro Estuche / Blanco Accesorios

**DATOS PARA IMPRESIÓN**

Técnica: Serigrafía
Área: 12 x 6.6 cm

Incluye selfie stick inalámbrico con bluetooth y control remoto para accionar la cámara a distancia. Batería auxiliar de 2,200 mAh, cargador de pared, cable cargador USB 3 en 1 (micro USB, tipo C y lightning) y estuche.

N

2,600 mAh

## SET 055 | SET **CARRY**

Material: Plástico
Medida: 10.5 x 7 cm
Colores: Negro Estuche / Blanco Accesorios
Guatemala: Negro Estuche / Blanco Accesorios

**DATOS PARA IMPRESIÓN**

Técnica: Serigrafía
Área: 8 x 4.5 cm

Incluye batería auxiliar de 2,600 mAh, cargador para automóvil, cargador de pared, audífonos, cable cargador USB 3-en-1 (micro USB, tipo C y lightning) y estuche.

N

SET 009

## SET **KRALOVE**

2,600 mAh

Material: Aluminio / Plástico
Medida: 14.7 x 10.5 cm
Colores: Negro

**DATOS PARA IMPRESIÓN**

Técnica: Serigrafía
Área: 10 x 6 cm

Incluye bocina bluetooth, batería auxiliar de 2,600 mAh, cable cargador y de transferencia de datos compatible con micro USB, 8 pin y tipo C, soporte para smartphone y estuche.

N

## SET 088 | **SET POLO**

Material: Plástico
Medida: 14 x 9.3 cm Estuche / 13.5 x 6.6 cm Power Bank
Colores: Negro Estuche / Blanco Accesorios

**DATOS PARA IMPRESIÓN**

Técnica: Serigrafía
Área: 9 x 5 cm Estuche / 7 x 4 cm Power Bank

Incluye batería auxiliar para smartphone de 8,000 mAh con 2 puertos de carga micro USB y tipo C, 2 puertos USB y 4 LEDs para indicar nivel de carga, cargador de pared con entrada USB, audífonos con control de volumen y función play/pausa, cable cargador USB con entradas micro USB, tipo C y lightning. Incluye estuche con cierre.

N

8,000 mAh

STARTECHNO

## SET 015 | ADAPTADOR **THOMAS**

Material: Plástico
Medida: 10 x 8 cm
Colores: Negro Estuche / Blanco Accesorios

**DATOS PARA IMPRESIÓN**

Técnica: Serigrafía / Tampografía
Área: 5 x 3.5 cm Estuche / 1.5 x 1.5 cm Frente del Adaptador / 2 x 2.5 cm Arriba del Adaptador

Incluye adaptador de corriente con puerto tipo C de carga rápida de 20W, cable auxiliar con conexión tipo C en ambas puntas y estuche rígido para transportar fácilmente los accesorios.

N

5,000 mAh Power Bank

4 GB Bolígrafo

## SET 011 | SET **CHOMUTOV**

Material: Plástico Power Bank / Acero Inoxidable Bolígrafo
Medida: 6.4 x 9.8 cm Power Bank / 1.3 x 14.5 cm Bolígrafo
Colores: Negro

**DATOS PARA IMPRESIÓN**

Técnica: Serigrafía en Power Bank / Grabado Espejo en Bolígrafo
Área: 3 x 3 cm Power Bank / 1 x 4 cm Bolígrafo

Incluye batería auxiliar de 5,000 mAh, bolígrafo de tinta negra con USB de 4 GB y caja de regalo.

N

## CEL 058 | CABLE **BOLTA**

Material: Plástico / Bambú
Medida: 13 x 4 cm
Colores: Negro Guatemala: Negro

**DATOS PARA IMPRESIÓN**

Técnica: Láser
Área: 3.5 cm Diámetro

Cable cargador 3 en 1. Incluye conector de entrada USB y tipo C, conector de salida 2 en 1 con micro USB y lightning (8 pines) además de tipo C. Largo de cable 80 cm.

N

## CEL 040 | CABLE **BUCAREST**

Material: Aluminio / Plástico
Medida: 4.7 x 13 cm
Colores: Plata Guatemala: Plata

**DATOS PARA IMPRESIÓN**

Técnica: Serigrafía
Área: 1.5 x 6 cm

Cable cargador compatible con USB, 8 pin, micro USB y entrada tipo C. Longitud de cable 3m aproximadamente. Incluye estuche translúcido.

S

## CEL 035
# CABLE **COLLAN**

Material: Plástico / Poliéster
Medida: 2.2 x 51 cm
Colores: A/N/R

**DATOS PARA IMPRESIÓN**

Técnica: Serigrafía
Área: 1 x 2 cm Plástico

Cable cargador con correa. Incluye conectores USB, tipo C y conector 2 en 1 micro USB/8 pin.

A N R

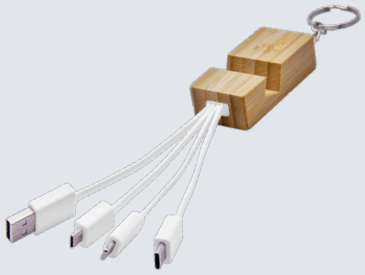

## CEL 059 | CABLE **EASY**

Material: Bambú / Metal Argolla
Medida: 24 x 2.8 cm
Colores: Blanco

**DATOS PARA IMPRESIÓN**

Técnica: Láser / Serigrafía
Área: 2 x 2 cm

Cable cargador con llavero y soporte para smartphone de bambú. Compatible con USB, micro USB, tipo C y lightning (8 pines). Salida de 2A. No permite transferencia de datos.

B

## CEL 039 | CABLE **JENIFRA**

Material: Aluminio / Plástico
Medida: 4 x 19 cm
Colores: A/R/S

**DATOS PARA IMPRESIÓN**

Técnica: Láser / Serigrafía
Área: 0.7 x 2 cm

Cable cargador compatible con USB, 8 pin, micro USB y entrada tipo C.

A R S

5W

## CEL 056 | CARGADOR INALÁMBRICO **EMUNA**

Material: Plástico
Medida: 21.3 x 10 cm
Colores: Blanco

**DATOS PARA IMPRESIÓN**

Técnica: Serigrafía
Área: 8 x 5.5 cm

Cargador inalámbrico para smartphone con lámpara de escritorio. Compatible con la mayoría de dispositivos comerciales que cuenten con tecnología de carga inalámbrica. Potencia de carga de 5W. Incluye cable cargador.

B

5W

## CRG 042 | CARGADOR INALÁMBRICO **FUL**

Material: Bambú
Medida: 8 x 13 cm
Colores: Beige

**DATOS PARA IMPRESIÓN**

Técnica: Láser / Serigrafía
Área: 6.5 x 7 cm

Cargador inalámbrico multifunción con soporte para smartphones y tablets. Incluye LED indicador de carga en proceso y cable con entrada USB y micro USB. Potencia de carga de 5W. Incluye cable cargador.

BE

## CEL 036 | CARGADOR | INALÁMBRICO **NAMU**

Material: Plástico
Medida: 10 cm Diámetro
Colores: Blanco Guatemala: Blanco

**DATOS PARA IMPRESIÓN**

Técnica: Serigrafía / Tampografía
Área: 6 x 4 cm

Cargador inalámbrico de escritorio para smartphone. Incluye cable cargador. Compatible con la mayoría de dispositivos comerciales que cuenten con tecnología de carga inalámbrica. Potencia de carga de 5W. Incluye cable cargador.

B

15W

## CRG 053 | CARGADOR | INALÁMBRICO **CAMALI**

Material: Plástico / Rubber
Medida: 10 cm Diámetro
Colores: Blanco Guatemala: Blanco

**DATOS PARA IMPRESIÓN**

Técnica: Serigrafía
Área: 6 x 5 cm

Cargador inalámbrico "fast charge". Velocidad máxima de carga 15W. Se enciende luz color verde cuando está en reposo y luz color azul cuando está en proceso de carga. Incluye cable auxiliar tipo C y caja individual.

B

15W

## CRG 052 | CARGADOR | INALÁMBRICO **TAMBLE**

Material: Plástico / PU
Medida: 10 cm Diámetro
Colores: Negro

**DATOS PARA IMPRESIÓN**

Técnica: Serigrafía / Láser
Área: 6 x 5 cm

Cargador inalámbrico "fast charge". Velocidad de carga: 5W / 7.5W / 10W / 15W. Se enciende luz color verde cuando está en reposo y luz color azul cuando está en proceso de carga. Incluye cable auxiliar tipo C y caja individual.

N

15W Principal / 3W Secundario

## CRG 050 | CARGADOR CON | LÁMPARA **LAMPPU**

Material: Plástico
Medida: 17.5 x 7.5 x 9.3 cm
Colores: Blanco

**DATOS PARA IMPRESIÓN**

Técnica: Serigrafía / Tampografía
Área: 4 x 3.5 cm Lámpara

Cargador inalámbrico para smartphone y earbuds. Incluye lámpara touch con 3 diferentes intensidades. Salida USB para conectar otro dispositivo como por ejemplo un smartwatch. Incluye cable auxiliar tipo C y caja individual.

B

CRG 030

# CARGADOR LÁMPARA **BROCCIU**

5W

Material: Plástico
Medida: 8 x 18.5 x 9.5 cm
Colores: Blanco

**DATOS PARA IMPRESIÓN**

Técnica: Serigrafía
Área: 5 x 4 cm

Cargador inalámbrico para smartphone, compatible con la mayoría de dispositivos comerciales que cuenten con tecnología de carga inalámbrica. Potencia de carga 5W. Incluye lámpara con posición ajustable y porta plumas. Cuenta con entrada USB. Cable cargador incluido.

B

STARTECHNO

15W

## CRG 051 | CARGADOR CON | LÁMPARA **VALOA**

Material: Plástico
Medida: 18.5 x 21.5 x 8.5 cm
Colores: Negro

**DATOS PARA IMPRESIÓN**

Técnica: Serigrafía / Tampografía
Área: 4.5 x 2 cm

Base con cargador inalámbrico para smartphone, cargador inalámbrico para reloj inteligente, cargador para earbuds y lámpara de noche con luz cálida. Velocidad de carga de 5W / 7.5W / 10W / 15W. Base giratoria con touch para encender la lámpara. Compatibles con dispositivos que cuenten con tecnología de carga inalámbrica.

N

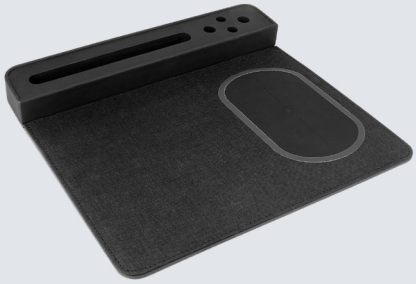

5W

## AST 002 | CARGADOR | MOUSE PAD **AGADIR**

Material: Plástico / PU / Tela
Medida: 27 x 25 cm
Colores: Negro

**DATOS PARA IMPRESIÓN**

Técnica: Serigrafía
Área: 12 x 10 cm

Cargador inalámbrico para smartphone, compatible con la mayoría de dispositivos comerciales que cuenten con tecnología de carga inalámbrica. Potencia de carga 5W. Incluye lámpara con posición ajustable y porta plumas. Cuenta con entrada USB. Cable cargador incluido.

N

## CRG 057 | MULTICARGADOR | INALÁMBRICO **PLUGGY**

Material: Curpiel
Medida: 6.4 x 11.5 x 1.3 cm
Colores: Gris

**DATOS PARA IMPRESIÓN**

Técnica: Serigrafía
Área: 3.5 x 3.5 cm

Cargador inalámbrico con diseño plegable. Cuenta con triple función: estación de carga para smartphone con tecnología magnética, reloj inteligente y audífonos de 2.5W / 5W / 15W. Compatible con dispositivos que cuenten con tecnología de carga inalámbrica. Incluye cable auxiliar con conector tipo C y caja individual.

G

## CRG 047 | MULTICARGADOR | INALÁMBRICO **VÁLI**

Material: Plástico
Medida: 7.2 x 11.6 x 13.6 cm
Colores: Negro

**DATOS PARA IMPRESIÓN**

Técnica: Serigrafía / Tampografía
Área: 3.5 x 6 cm

Cargador inalámbrico con triple función. Incluye estación de carga para smartphone, reloj inteligente y audífonos. Wireless de 15W / 10W / 7.5W / 5W / 3W. Incluye cable de 1m con conector tipo C. Compatible con dispositivos que cuenten con tecnología de carga inalámbrica.

N

## CRG 054 | MULTICARGADOR | INALÁMBRICO **BIT**

Material: Plástico
Medida: 8.5 x 7.6 x 2.4 Plegado / 25.2 x 7.6 Extendido
Colores: Blanco

**DATOS PARA IMPRESIÓN**

Técnica: Tampografía
Área: 4 x 4 cm

Cargador inalámbrico con diseño plegable. Terminado tipo rubber. Triple función. Incluye estación de carga para smartphone, reloj inteligente y audífonos. Velocidad de carga para smartphone de 15W (Compatible con 5W / 7.5W / 10W), velocidad de carga de 3W y 2.5W para audífonos y reloj inteligente respectivamente. Incluye cable auxiliar de 1m con conector tipo C en entrada y salida. LED indicador de carga. Compatible con dispositivos que cuenten con tecnología de carga inalámbrica.

B

## CEL 049 | MOMO STICK PET | **FULL COLOR**

Material: TPU / Plástico
Medida: 2.5 x 8 cm
Colores: Blanco

**DATOS PARA IMPRESIÓN**

Técnica: Full Color
Área: 2.2 x 7.8 cm

Soporte para smartphone con diseño ultra delgado, uso fácil y seguro. Compatible con carga inalámbrica.

B

## CEL 048 | MOMO STICK **TPU**

Material: TPU / Plástico
Medida: 2.5 x 8 cm
Colores: Blanco

**DATOS PARA IMPRESIÓN**

Técnica: Serigrafía / Full Color
Área: 2.5 x 8 cm

Soporte para smartphone con diseño ultra delgado, uso fácil y seguro. Compatible con carga inalámbrica.

B

## CEL 044 | SOPORTE **KUTUBIA**

Material: Plástico
Medida: 4 x 1.2 cm
Colores: B/N Guatemala: Blanco

**DATOS PARA IMPRESIÓN**

Técnica: Serigrafía / Tampografía
Área: 2.5 cm Diámetro

Soporte desplegable con adhesivo al reverso para pegarse al smartphone.

B N

## CEL 052 | MOMO **CLIP**

Material: Plástico
Medida: 2.7 x 3.3 cm
Colores: Negro Guatemala: Negro

**DATOS PARA IMPRESIÓN**

Técnica: Serigrafía / Tampografía
Área: 1.7 x 1.5 cm

Momo clip con pegamento 3M doble cara, pega en cualquier superficie plana. Fácil deslizamiento con cualquier dispositivo que cuente con un Momo Stick.

N

## CEL 062 | SOPORTE **DRAFTAN**

Material: Metal
Medida: 3.2 cm Diámetro
Colores: Gris Oxford Guatemala: Gris Oxford

**DATOS PARA IMPRESIÓN**

Técnica: Láser / Serigrafía
Área: 1.5 x 1 cm

Anillo para smartphone con giro 360°, la base gira 180° para ajustar la visión horizontal o vertical. Incluye adhesivo para pegar directamente sobre el dispositivo (no apto sobre superficies rugosas o impermeables).

OX

## CEL 065
## SOPORTE **HALTER**

Material: Plástico
Medida: 10 x 11 cm (Plegado)
Colores: Negro

**DATOS PARA IMPRESIÓN**

Técnica: Serigrafía / Tampografía
Área: 2.5 x 2.5 cm

Soporte plegable con ventosa de gel que se adhiere firmemente a tableros y parabrisas. Altura e inclinación ajustable. Incluye caja individual.

N

## CEL 042 | SOPORTE | CARGADOR **HERTHA**

Material: Plástico
Medida: 10 x 11 cm
Colores: Negro

**DATOS PARA IMPRESIÓN**

Técnica: Tampografía
Área: 3 x 4 cm

Soporte de smartphone para auto con función de carga inalámbrica. Incluye mecanismo ajustable de 7 a 10 cm de ancho. Se monta en las ventilas del aire acondicionado. Incluye cable cargador USB-micro USB.

N

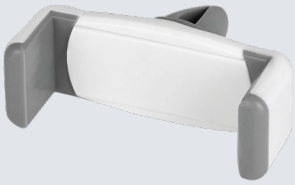

## CEL 034 | SOPORTE **VOON**

Material: Plástico
Medida: 6.8 x 2.8 cm
Colores: Blanco Guatemala: Blanco

**DATOS PARA IMPRESIÓN**

Técnica: Tampografía
Área: 3.5 x 1.5 cm

Soporte con mecanismo ajustable para smartphones de 6 a 8 cm de ancho. Ángulo de rotación de 360°. Se monta en las ventilas del aire acondicionado.

B

## CEL 007 | SOPORTE **BARI**

Material: Plástico
Medida: 7 x 11.6 cm
Colores: Blanco con Gris

**DATOS PARA IMPRESIÓN**

Técnica: Serigrafía / Tampografía
Área: 4.5 x 2 cm

Soporte antideslizante para smartphone con bolígrafo y touch screen.

B

## CEL 027 | SOPORTE **SEGINUS**

Material: Plástico / Metal
Medida: 4.4 x 12.3 cm
Colores: Blanco

**DATOS PARA IMPRESIÓN**

Técnica: Serigrafía
Área: 3.5 cm Diámetro

Base para smartphone o tablet con limpia pantallas.

B

## CEL 063 | SOPORTE **MAAT**

Material: Metal
Medida: 4.1 x 7 cm
Colores: Gris Oxford

**DATOS PARA IMPRESIÓN**

Técnica: Láser / Serigrafía
Área: 1.5 x 4 cm

Soporte adherible para smartphone o tablet. Diseño plegable para ajustar en diferentes posiciones, dos brazos ajustables para proporcionar más ángulos de visión y rotación de 360° en la base.

OX

## CEL 061 | SOPORTE **SECHI**

Material: Plástico
Medida: 6.5 x 16 x 10 cm
Colores: Blanco

**DATOS PARA IMPRESIÓN**

Técnica: Serigrafía / Tampografía
Área: 4 x 5 cm

Soporte plegable. Soporte y base con material antiderrapante. Altura e inclinación ajustable. Desplegable a una altura máxima de 16 cm.

B

## CEL 004 | SOPORTE **SNOW**

Material: Plástico
Medida: 5.1 x 6.2 cm
Colores: Blanco Guatemala: Blanco

**DATOS PARA IMPRESIÓN**

Técnica: Tampografía
Área: 3.8 x 1.9 cm

Soporte para smartphone.

B

## CEL 060 | SOPORTE **TERRE**

Material: Bambú
Medida: 5.9 x 7.9 cm
Colores: Beige

**DATOS PARA IMPRESIÓN**

Técnica: Láser / Serigrafía
Área: 4 x 3 cm Arriba / 4 x 1 cm Abajo

Soporte de bambú para smartphone o tablet. Incluye dos ranuras con diferente grosor para adaptarse a diversos dispositivos.

BE

KTC 310

# BASE **CHOOYU**

Material: Madera de Haya
Medida: 6.5 x 10.5 cm Base / 5 x 9.5 cm Figura
Colores: Beige Guatemala: Beige

**DATOS PARA IMPRESIÓN**

Técnica: Láser / Serigrafía
Área: 0.7 x 5 cm Base / 1 x 2.5 cm Figura

Base para smartphone.

BE

MOP 019

# MOUSE PAD | CARGADOR **EXPERT**

Material: Curpiel
Medida: 36.2 x 22.2 cm
Colores: Gris

**DATOS PARA IMPRESIÓN**

Técnica: Termograbado / Serigrafía
Área: 15 x 15 cm

Mouse pad con cargador inalámbrico de 10W (Carga rápida).
Incluye 3 LEDs indicadores de carga y cable auxiliar tipo C de 1m.

G

10W

## AST 005 | **ARO DE LUZ ASTRID**

Material: Plástico
Medida: 8.5 cm Diámetro
Colores: Blanco Guatemala: Blanco

**DATOS PARA IMPRESIÓN**

Técnica: Serigrafía
Área: 3.5 x 1.5 cm

Aro de luz de 28 LEDs con clip ajustable. Se puede montar en smartphones o computadoras para mejorar las fotografías, videos o videollamadas. Cuenta con 3 diferentes intensidades de luz. Incluye batería recargable y cable auxiliar micro USB.

B

## CEL 019 | **FUNDA KEEP**

Material: Plástico
Medida: 9.5 x 22.5 cm
Colores: A/B Guatemala: Blanco

**DATOS PARA IMPRESIÓN**

Técnica: Serigrafía
Área: 6 x 2.5 cm

Funda para smartphone con cierre hermético a prueba de agua. Incluye cordón. Compatible con smartphones de 8 x 15 cm máximo.

A B

## TAB 006 | FUNDA PARA TABLET | **DAIKI**

Material: Poliéster
Medida: 20 x 28 cm
Colores: Gris

**DATOS PARA IMPRESIÓN**

Técnica: Bordado / Serigrafía
Área: 10 x 15 cm

Funda para tablet. El compartimento frontal cuenta con cierre.

G

## AST 024 | ORGANIZADOR **BÁRIK**

Material: Poliéster
Medida: 22 x 10 cm
Colores: Gris

**DATOS PARA IMPRESIÓN**

Técnica: Serigrafía
Área: 16 x 5 cm

Organizador para accesorios de tecnología con dos compartimentos. Cuenta con divisiones para guardar memoria Micro SD, USB, cables, cargadores, cámara, mouse, etc.

G

## AST 004 | ORGANIZADOR **STUARI**

Material: Poliéster
Medida: 23 x 11 cm Cerrado / 23 x 43 cm Extendido
Colores: Gris

**DATOS PARA IMPRESIÓN**

Técnica: Serigrafía
Área: 6 x 5 cm

Organizador enrollable para accesorios. Contiene dos compartimentos con cierre y malla, un compartimento intermedio con bandas elásticas y un compartimento con dos bolsillos. Cierre con elástico.

G

2,200 mAh

## CRG 012 | POWER BANK **DESNA**

Material: Aluminio / Plástico
Medida: 2.1 x 9.1 cm
Colores: Plata Guatemala: Plata

**DATOS PARA IMPRESIÓN**

Técnica: Tampografía
Área: 1 x 6 cm

Batería auxiliar para smartphone, capacidad 2,200 mAh. Incluye cable cargador compatible con USB y micro USB.

S

2,400 mAh

## CRG 024 | POWER BANK **HARGY**

Material: Plástico
Medida: 4.3 x 9.5 cm
Colores: A/B/R Guatemala: Blanco

**DATOS PARA IMPRESIÓN**

Técnica: Serigrafía
Área: 2 x 5 cm

Batería auxiliar para smartphone, capacidad 2,400 mAh. Incluye cable cargador compatible con USB y micro USB.

A B R

2,600 mAh

## CRG 005 | POWER BANK **KASEN**

Material: Plástico
Medida: 9.5 x 2.5 cm
Colores: A/B/R/V Guatemala: A/B

**DATOS PARA IMPRESIÓN**

Técnica: Serigrafía
Área: 6 x 1 cm

Batería auxiliar para smartphone, capacidad 2,600 mAh. Incluye cable cargador compatible con USB, 30 pin, 8 pin y micro USB.

A B R V

STARTECHNO

2,600 mAh

## CRG 045 | POWER BANK **TAFEL**

Material: Plástico
Medida: 3.2 x 11.2 cm
Colores: A/B/N/P

**DATOS PARA IMPRESIÓN**

Técnica: Serigrafía / Tampografía
Área: 1.3 x 5 cm

Batería auxiliar para smartphone, capacidad 2,600 mAh. Textura tipo piel. Puerto USB y micro USB. Contiene indicador de carga de 1 LED y cable micro USB de silicón con argolla.

A B N P

## CRG 058
# POWER BANK **CARIKO**

STARTECHNO

5,000 mAh

Material: Plástico / Rubber
Medida: 6.8 x 11 cm
Colores: Blanco

**DATOS PARA IMPRESIÓN**

Técnica: Serigrafía
Área: 5 x 1.5 cm

Batería auxiliar para smartphone de 5,000 mAh, con terminado rubber y cargador inalámbrico magnético. Incluye solapa plegable con puntas imantadas que funciona como soporte. Cuenta con un puerto USB y un puerto tipo C, con salida de 7.5W / 10W / 15W. Incluye botón de encendido, display indicador de carga, cable cargador tipo C y caja individual.

B

## CRG 035 | POWER BANK **DEPOK**

Material: Plástico
Medida: 9.8 x 6.4 cm
Colores: Negro Guatemala: Negro

**DATOS PARA IMPRESIÓN**

Técnica: Serigrafía
Área: 3 x 3 cm

Batería auxiliar para smartphone con capacidad de 5,000 mAh. Cuenta con 2 salidas USB y entrada micro USB. Incluye cable cargador compatible con USB y micro USB.

N

## CRG 056 | POWER BANK **GAMMA**

Material: Plástico
Medida: 7.7 x 3.4 x 2.6 cm
Colores: Blanco

**DATOS PARA IMPRESIÓN**

Técnica: Tampografía
Área: 4 x 1 cm

Batería auxiliar para smartphone de 5,000 mAh. Conector magnético con 3 puntas diferentes, micro USB, lightning (8 pines) y tipo C. Incluye indicador de carga de 1 LED y caja individual.

B

## CRG 041 | POWER BANK **SAMARIO**

Material: Plástico
Medida: 6.8 x 10.8 cm
Colores: Negro

**DATOS PARA IMPRESIÓN**

Técnica: Serigrafía
Área: 4 x 4 cm

Batería auxiliar para smartphone, capacidad 5,000 mAh con carga inalámbrica y tecnología de imanes que se fija de manera automática y segura en la posición más optima para iniciar la carga. Compatible con dispositivos iOS recientes. Display indicador de batería. Puerto tipo C, USB y lightning (8 pines). Soporte en la parte trasera. LED que indica nivel de carga. Potencia de carga 5W. Incluye cable cargador compatible con USB y tipo C.

N

## CRG 044 | POWER BANK **DAVUL**

Material: Plástico
Medida: 6.3 x 9.9 cm
Colores: A/B/P Guatemala: A/B/P

**DATOS PARA IMPRESIÓN**

Técnica: Serigrafía / Tampografía
Área: 4 x 4 cm

Batería auxiliar para smartphone, capacidad 5,000 mAh. Contiene 1 puerto de salida USB para carga de dispositivos y 2 puertos de entrada: 1 tipo C y 1 micro USB para carga de la batería. Incluye 4 LEDs indicadores de carga y cable micro USB.

A B P

## CRG 026 | POWER BANK **NIPET**

Material: Plástico
Medida: 6.3 x 9.1 cm
Colores: Negro

**DATOS PARA IMPRESIÓN**

Técnica: Serigrafía
Área: 4 x 5.5 cm

Batería auxiliar para smartphone con linterna LED, capacidad 6,000 mAh y 4 LEDs indicadores de carga. Cuenta con 2 salidas USB y entrada micro USB. Incluye cable cargador compatible con USB y micro USB.

N

## CRG 048 | POWER BANK **SAKTI**

Material: Plástico
Medida: 2.6 x 8.4 cm
Colores: A/B/N/P

**DATOS PARA IMPRESIÓN**

Técnica: Serigrafía
Área: 1.5 x 1.5 cm Frente / 1.5 x 6 cm Lateral

Batería auxiliar para smartphone de 6,000 mAh con cable tipo C integrado, 1 puerto de carga tipo C y 4 LEDs indicadores de carga al frente. Incluye adaptador lightning y caja individual.

A B N P

## CRG 027 | POWER BANK **ALAID**

Material: Plástico
Medida: 6.4 x 14.4 cm
Colores: Blanco Guatemala: Blanco

**DATOS PARA IMPRESIÓN**

Técnica: Serigrafía
Área: 4 x 7.5 cm

Batería auxiliar para smartphone con 3 salidas de carga, capacidad 7,500 mAh. Incluye cable cargador compatible con USB y micro USB. Display indicador de carga.

B

CRG 028

# POWER BANK **MAVY**

8,000 mAh

Material: Plástico
Medida: 6.8 x 12.5 cm
Colores: Blanco

**DATOS PARA IMPRESIÓN**

Técnica: Serigrafía
Área: 4.5 x 3 cm

Batería auxiliar para smartphone con linterna LED y función de carga inalámbrica. Capacidad 8,000 mAh, con 4 LEDs indicadores de carga. Cuenta con 2 salidas USB, entrada micro USB y tipo C. Potencia de carga inalámbrica de 5W. Incluye cable cargador compatible con USB y micro USB.

B

CRG 043 | **POWER BANK ESTOCOLMO**

Material: Plástico
Medida: 6.8 x 13.7 cm
Colores: Negro

**DATOS PARA IMPRESIÓN**

Técnica: Serigrafía / Tampografía
Área: 4 x 6 cm

Batería auxiliar para smartphone, capacidad 10,000 mAh. Contiene 2 puertos USB, 1 tipo C y 1 micro USB. Incluye 4 LEDs indicadores de carga y cable micro USB.

N

10,000 mAh

## CRG 046 | POWER BANK **AMPER**

Material: Plástico
Medida: 7.4 x 14.6 cm
Colores: Blanco

**DATOS PARA IMPRESIÓN**

Técnica: Serigrafía
Área: 5 x 8 cm

Batería auxiliar para smartphone, capacidad 10,000 mAh. 2 Puertos USB y 1 micro USB. Cuenta con display de indicador de batería y 2 LEDs con función de lámpara. Incluye cable micro USB.

B

## CRG 029 | POWER BANK | **BRESLAVIA**

Material: Plástico
Medida: 7 x 14.1 cm
Colores: Plata

**DATOS PARA IMPRESIÓN**

Técnica: Serigrafía
Área: 4 x 4 cm

Batería auxiliar para smartphone, capacidad 10,000 mAh. Cuenta con una salida USB, entrada micro USB y tipo C. Display para mostrar el nivel de batería. Incluye cable cargador compatible con USB y micro USB.

S

## CRG 055
# POWER BANK **VOLTIO**

Material: Plástico
Medida: 6.4 x 8.6 cm
Colores: Negro

**DATOS PARA IMPRESIÓN**

Técnica: Serigrafía
Área: 5 x 4 cm

Batería auxiliar para smartphone de 10,000 mAh con 2 puertos de carga USB, 1 puerto tipo C y 1 puerto Micro USB. Fast charger. Incluye display para mostrar el nivel de carga, correa de silicón en la parte superior, luz led con tres intensidades y caja individual.

N

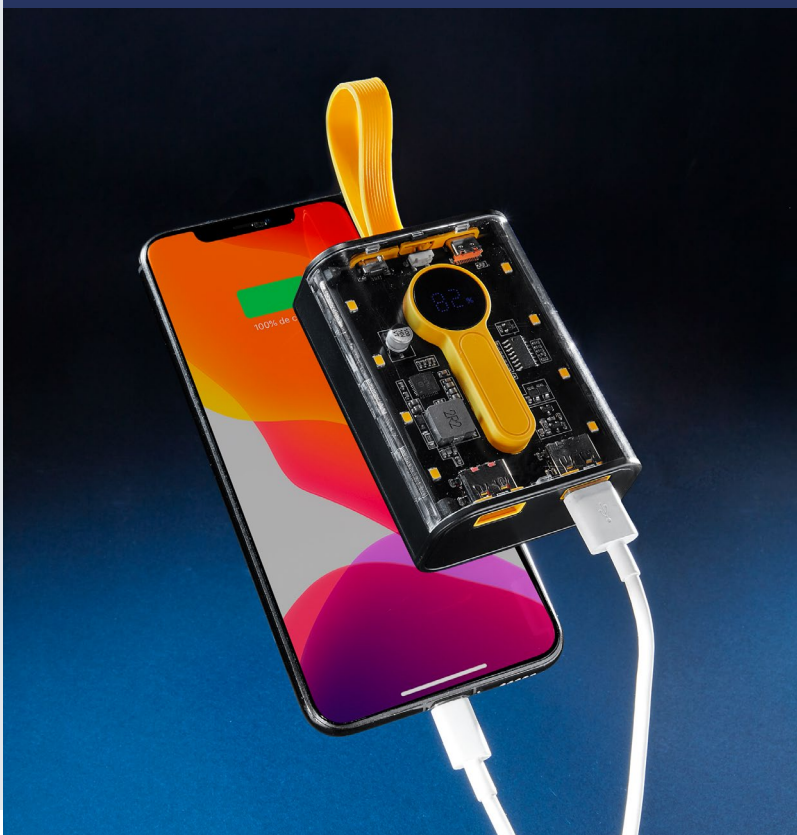

## CRG 049 | POWER BANK **CUMAI**

Material: Plástico
Medida: 5.8 x 8.1 cm
Colores: A/N

**DATOS PARA IMPRESIÓN**

Técnica: Serigrafía / Tampografía
Área: 3.5 x 2 cm

Batería auxiliar para smartphone de 10,000 mAh con 2 puertos de carga Micro USB y tipo C, 1 puerto USB, display redondo para mostrar el nivel de carga y correa. Incluye caja individual.

A N

## USB 230 | SOPORTE CON USB | **SATURA 16 GB**

Material: Metal
Medida: 5.5 x 5.5 cm
Colores: Gris Oxford

**DATOS PARA IMPRESIÓN**

Técnica: Serigrafía / Láser
Área: 0.8 x 3.5 cm

USB con destapador y soporte para smartphone con tecnología magnet. (Funciona solo con dispositivos iOS de reciente modelo).

OX

## TCH 002 | APUNTADOR **LITEN**

Material: Plástico
Medida: 1.6 x 9.6 cm
Colores: Plata Guatemala: Plata

**DATOS PARA IMPRESIÓN**

Técnica: Serigrafía / Tampografía
Área: 0.9 x 3.8 cm

Touch screen con lámpara y láser. Incluye baterías.

S

## CEL 043 | JAULA PARA SMARTPHONE | **WOLFSBURG**

Material: Plástico
Medida: 15 x 18.7 x 13 cm
Colores: Gris con Negro

**DATOS PARA IMPRESIÓN**

Técnica: Serigrafía
Área: 10 x 5 cm

Cuenta con 6 compartimentos para smartphones de 16 cm de alto como máximo. Incluye candado y juego de llaves.

G

## CEL 064 | MICRÓFONO **FILI**

Material: Plástico
Medida: 1.5 x 6 cm (Micrófono) / 2.6 x 4.5 cm (Receptor)
Colores: Negro

**DATOS PARA IMPRESIÓN**

Técnica: Serigrafía
Área: 0.5 x 1.7 cm

Micrófono inalámbrico con receptor de señal que ofrece una mejora significativa en la calidad y nitidez del sonido en tus grabaciones. Incluye cable auxiliar tipo C y caja individual.

N

## SLF 005 | SELFIE STICK **LITE**

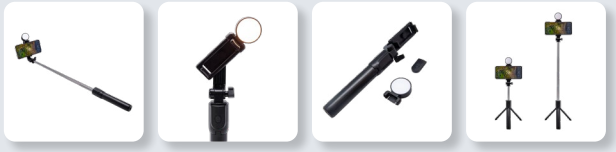

Material: Plástico / Aluminio
Medida: 3.8 x 18 cm
Colores: Negro

**DATOS PARA IMPRESIÓN**

Técnica: Serigrafía / Tampografía
Área: 2 x 7 cm

Selfie stick con tripie. Incluye control bluetooth para disparo de fotos vía remota (Batería de botón incluida). Conexión de hasta 10m de distancia. Incluye LED desmontable con luz fría, cálida y neutral. El holder gira 360° y el tubo retráctil alcanza hasta 68 cm. Incluye cable cargador con conexión micro USB para luz LED.

N

2,200 mAh

## SLF 004 | SELFIE STICK **SURNA**

Material: Plástico / Aluminio
Medida: 5.4 x 27 cm Estuche / 2 x 24 cm Selfie Stick
Colores: Gris Metálico

**DATOS PARA IMPRESIÓN**

Técnica: Serigrafía en Estuche y Selfie Stick / Tampografía en Selfie Stick
Área: 20 x 2 cm Estuche / 3 x 4.5 cm Selfie Stick

Selfie stick con cable y botón para tomar fotos. Conector de 3.5 mm compatible con la entrada de audio del smartphone. El mango cuenta con batería auxiliar desmontable de 2,200 mAh. Extensión telescópica para mayor ángulo de foto. Ranura anti-giro. No requiere baterías. Compatible con dispositivos Android 4.2.2 / iOS 5.0.1 o superior. Mide 68 cm extendido aproximadamente. Mecanismo ajustable para smartphones de 6 a 8 cm de ancho. Incluye estuche.

G

## CEL 066
# TARJETERO **KARTE**

Material: Curpiel
Medida: 6.5 x 9.5 cm
Colores: A/C/N Guatemala: A/C/N

**DATOS PARA IMPRESIÓN**

Técnica: Serigrafía / Tampografía
Área: 4.5 x 6 cm

Tarjetero magnético para smartphone. Se adhieren fácilmente a la parte posterior asegurando un ajuste preciso y seguro. Su diseño delgado y ergonómico se adapta perfectamente al dispositivo, ideal para tarjetas o billetes.

A C N

## CEL 067 | MULTICONECTOR | **DOEL**

Material: Plástico / Rubber
Medida: 10.8 x 3.1 x 1.7 cm
Colores: Blanco Guatemala: Blanco

**DATOS PARA IMPRESIÓN**

Técnica: Tampografía
Área: 1.3 x 0.8 cm / 1 x 4.5 cm (Ventana)

Kit de cable de conexión con adaptadores. Este kit permite tanto la carga rápida de tus dispositivos como la transferencia de datos, asegurando que siempre estés conectado. Equipado con adaptadores intercambiables, es compatible con una amplia gama de dispositivos, ofreciendo una solución integral para tus necesidades tecnológicas. Incluye cable de 25 cm de largo con doble conexión tipo C y permite una carga máxima de 60W. Incluye adaptador tipo C a micro USB, adaptador tipo C a lightning y adaptador USB a tipo C, permitiendo una carga máxima de 2.4A cada uno. Adicional, incorpora ranura para tarjeta SIM, ranura para tarjeta de memoria (no incluidas) y pin para expulsión de tarjeta SIM. Incluye caja individual.

B

## CEL 068 | CABLE **NOPUS**

Material: Plástico / Metal
Medida: 1.2 m Largo Cable
Colores: Negro

**DATOS PARA IMPRESIÓN**

Técnica: Láser
Área: 0.8 x 0.8 cm / 1 x 1 cm

Cable de carga rápida 4 en 1. Incluye conector de entrada USB y USB-C, conector de salida lightning (8 pines) y tipo C. Su cable plano con diseño trenzado evita enredos y nudos. Soporta la carga de smartphones, tabletas y otros dispositivos con entrada de carga rápida de hasta 65 W. Admite la transferencia de datos. Incluye caja individual.

N

## CEL 069 | CABLE **KANSAS**

Material: Plástico
Medida: 1.25 m Largo Cable
Colores: Blanco

**DATOS PARA IMPRESIÓN**

Técnica: Tampografía / Serigrafía
Área: 2.3 x 2.3 cm

Cable cargador 5 en 1. Incluye conector de entrada USB y tipo C, conector de salida lightning (8 pines), micro USB, tipo C y cargador inalámbrico para reloj inteligente (compatible con dispositivos que cuenten con tecnología de carga inalámbrica). Este cable multifunción, permite cargar varios dispositivos simultánemanete, lo que te ayuda a ahorrar tiempo y espacio. No admite la transferencia de datos.

B

## AST 006 | ORGANIZADOR **JEFF**

Material: PU / Forro Poliéster
Medida: 21 x 28.5 x 3.5 cm
Colores: Gris

**DATOS PARA IMPRESIÓN**

Técnica: Serigrafía
Área: 10 x 10 cm

Estuche para llevar cargadores, cables y otros accesorios electrónicos de manera segura, evitando enredos y daños. Incluye un bolsillo frontal con cierre y asa lateral para transportar fácilmente. En su interior, agrega dos bolsillos de malla con cierre, 5 compartimentos de malla y dos bandas elásticas para mantener tus accesorios fijos en todo momento. Su diseño elegante y su material curpiel, lo hacen perfecto para el uso diario, ya sea en el trabajo, de viaje o en casa.

G

## CEL 071 | FUNDA **SPITZ**

Material: Plástico / PVC
Medida: 11.6 x 22 cm
Colores: Negro

**DATOS PARA IMPRESIÓN**

Técnica: Tampografía / Serigrafía
Área: 6 x 4 cm

Funda para smartphone con cierre hermético a prueba de agua. Incluye cordón. Compatible con smartphones de 8 x 16 cm máximo.

N

## CEL 070 | SOPORTE **BAKÚ**

Material: Plástico / Metal
Medida: 10 x 17.5 cm
Colores: Negro Guatemala: Negro

**DATOS PARA IMPRESIÓN**

Técnica: Láser / Serigrafía
Área: 4 x 1.2 cm Base

Soporte universal con diseño plegable. Incluye una base giratoria de 360° que permite un fácil ajuste y personalización, lo que garantiza un ángulo de visión cómodo para el usuario. Desplegable a una altura máxima de 20 cm. Incluye caja individual.

N

15 W

## CRG 061 | MULTICARGADOR INALÁMBRICO **AYRTON**

Material: Plástico / Metal
Medida: 16 x 12 x 9.5 cm
Colores: Blanco

**DATOS PARA IMPRESIÓN**

Técnica: Tampografía / Serigrafía
Área: 1 x 3 cm

Estación de carga inalámbrica 3 en 1. Permite la carga simultanea de smartphone, earbuds y reloj inteligente. Compatible con dispositivos que cuenten con tecnología de carga inalámbrica. Velocidad de carga de 15W / 5W / 3W. Incluye cable de 1m con conector tipo C y caja individual.

B

5,000 mAh

## CRG 063 | POWER BANK **IKTRON**

Material: Plástico
Medida: 4.4 x 9.1 x 2 cm
Colores: A/B/N

**DATOS PARA IMPRESIÓN**

Técnica: Serigrafía / Tampografía
Área: 2.5 x 5 cm

Batería auxiliar para smartphone, capacidad 5,000 mAh. Contiene 1 puerto de entrada tipo C para carga de la batería y 1 puerto de salida USB para carga de dispositivos. Adicional 1 cable integrado tipo C. Incluye lámpara con luz LED, display indicador de carga, cable con conector tipo C y caja individual.

A B N

5,000 mAh

## CRG 062 | POWER BANK **LUMINA**

Material: Plástico
Medida: 6.2 x 9.6 x 1.4 cm
Colores: Negro

**DATOS PARA IMPRESIÓN**

Técnica: Láser
Área: 4 x 5 cm

Batería auxiliar para smartphone, capacidad 5,000 mAh. Logotipo se ilumina al aplicar grabado láser. Contiene 1 puerto de entrada tipo C para carga de la batería y 2 puertos de salida USB para carga de dispositivos. Incluye display indicador de carga, cable con conector tipo C y caja individual.

N

STARTECHNO

5,000 mAh

## CRG 065 | POWER BANK **TUNN**

Material: Metal
Medida: 6.6 x 12.2 x 0.7 cm
Colores: Negro Guatemala: Negro

**DATOS PARA IMPRESIÓN**

Técnica: Láser / Serigrafía / Tampografía
Área: 5 x 5 cm

Batería auxiliar para smartphone, capacidad 5,000 mAh. Diseño ultra delgado. Contiene 1 puerto de entrada/salida tipo C para carga de la batería y de dispositivos y 1 puerto de salida USB para carga de dispositivos. Incluye display indicador de carga, cable con conector tipo C y caja individual.

N

STARTECHNO

9,000 mAh

## CRG 059 | POWER BANK **VATIO**

Material: Plástico
Medida: 8.9 x 6.4 x 2.7 cm
Colores: A/O

**DATOS PARA IMPRESIÓN**

Técnica: Tampografía / Serigrafía
Área: 3 x 1 cm

Batería auxiliar de carga rápida para smartphone, capacidad 9,000 mAh. Contiene 1 puerto de entrada tipo C para carga de la batería y 2 puertos de salida, USB y tipo C para carga de dispositivos. Adicional 2 cables integrados, lightning (8 pines) y tipo C. Su pantalla frontal te permite visualizar el nivel de batería disponible. Incluye cable con conector tipo C y caja individual.

A O

STARTECHNO

10,000 mAh

## CRG 064 | POWER BANK **MUSK**

Material: Plástico
Medida: 6.3 x 8.8 x 2.3 cm
Colores: A/G/P/V

**DATOS PARA IMPRESIÓN**

Técnica: Serigrafía / Tampografía
Área: 3.5 x 2.5 cm

Batería auxiliar para smartphone, capacidad 10,000 mAh. Contiene 2 puertos de entrada, micro USB y tipo C para carga de la batería y 2 puertos de salida, USB y tipo C para carga de dispositivos. Incluye display indicador de carga, cable con conector tipo C y caja individual.

B G P V

STARTECHNO

10,000 mAh

## CRG 060 | POWER BANK **GILBERT**

Material: Plástico
Medida: 6.3 x 11.5 x 2.3 cm
Colores: Negro

**DATOS PARA IMPRESIÓN**

Técnica: Tampografía / Serigrafía
Área: 3 x 5 cm

Batería auxiliar para smartphone, capacidad 10,000 mAh. Carga rápida PD 22.5W. Contiene conector para tomacorriente, 1 puerto de entrada/salida USB-C para carga de la batería y de dispositivos y 1 puerto de salida USB para carga de dispositivos. Adicional 2 cables integrados, lightning (8 pines) y USB-C. Incluye display indicador de carga y caja individual.

N

# USB

## USB 028 | USB **SUKARI 4 GB**

Material: Plástico
Medida: 3.1 x 3.1 cm
Colores: A/R/V

**DATOS PARA IMPRESIÓN**

Técnica: Serigrafía / Tampografía
Área: 1.5 x 0.7 cm

USB Llavero. Incluye caja individual.

A R V

4 GB

CHILI

8 GB

## USB 134 | USB **CASE 8 GB**

Material: Acero / Plástico
Medida: 1.7 x 6.1 cm
Colores: Negro

**DATOS PARA IMPRESIÓN**

Técnica: Láser
Área: 1 x 3.8 cm

Tapa con imán. Incluye caja individual.

N

8 GB

## USB 031 | USB **FLOPPY 8 GB**

Material: Metal / Rubber
Medida: 2 x 5.6 cm
Colores: M/P Guatemala: A/N/R

**DATOS PARA IMPRESIÓN**

Técnica: Láser / Pantógrafo / Serigrafía
Área: 1.3 x 2.5 cm

USB Giratoria. Incluye caja individual.

M P

## USB 029 | USB **TIRSO 8 GB**

Material: Plástico
Medida: 2.5 x 5 cm
Colores: Plata

**DATOS PARA IMPRESIÓN**

Técnica: Serigrafía / Tampografía
Área: 1 x 1.5 cm

Incluye estuche metálico.

S

## USB 231 | USB **SELWIN 16 GB**

Material: Metal / Rubber
Medida: 2 x 5.6 cm
Colores: A/B/D/M/N/NM/O/P/R/V Guatemala: Negro

**DATOS PARA IMPRESIÓN**

Técnica: Láser / Pantógrafo / Serigrafía
Área: 1.3 x 2.5 cm

USB Giratoria. Incluye caja individual.

A B D M N NM O P R V

## USB 093 | USB **GAMKA 16 GB**

Material: Plástico
Medida: 2.2 x 7.3 cm
Colores: A/R

**DATOS PARA IMPRESIÓN**

Técnica: Serigrafía / Tampografía
Área: 1.2 x 4 cm

Incluye caja individual.

A R

## USB 091 | USB **KASARI 16 GB**

Material: Plástico
Medida: 2 x 9 cm
Colores: O/R

**DATOS PARA IMPRESIÓN**

Técnica: Serigrafía / Tampografía
Área: 1.3 x 3.5 cm

Incluye caja individual.

O R

16 GB

## USB 131 | USB **MONTBUI 16 GB**

Material: Plástico / Metal
Medida: 2.3 x 6.3 cm
Colores: Plata

**DATOS PARA IMPRESIÓN**

Técnica: Serigrafía
Área: 1.5 x 3.5 cm

USB giratoria. Enciende luz al conectar. Incluye caja individual.

S

16 GB

## USB 220 | USB **STORAGE 16 GB**

Material: Plástico
Medida: 2 x 6.6 cm
Colores: N/S Guatemala: N/S

**DATOS PARA IMPRESIÓN**

Técnica: Serigrafía / Tampografía
Área: 1.2 x 2.5 cm

Se enciende LED de color al conectar. Incluye caja individual.

N S

## USB 139
## USB **MODRIC 16 GB**

16 GB

Material: Plástico
Medida: 3 x 5.1 cm
Colores: Negro

**DATOS PARA IMPRESIÓN**

Técnica: Láser
Área: 1.5 x 1.5 cm

USB con luz que enciende logo al grabar. Incluye caja individual.

N

## USB 230 | SOPORTE CON USB | **SATURA 16 GB**

Material: Metal
Medida: 5.5 x 5.5 cm
Colores: Gris Oxford

**DATOS PARA IMPRESIÓN**

Técnica: Serigrafía / Láser
Área: 0.8 x 3.5 cm

USB con destapador y soporte para smartphone con tecnología magnet. (Funciona solo con dispositivos iOS de reciente modelo.)

OX

16 GB

16 GB

## USB 221 | USB **BOULIA 16 GB**

Material: Hule / Metal
Medida: 2 x 10 cm
Colores: Negro

**DATOS PARA IMPRESIÓN**

Técnica: Láser / Serigrafía
Área: 1 x 2.5 cm

Unidad de memoria USB para transmisión de datos, con diseño retráctil. Incluye argolla para llaves y caja individual.

N

16 GB

## USB 226 | USB **TIRRENO 16 GB**

Material: Plástico Reciclado
Medida: 1.7 x 5.4 cm
Colores: Beige

**DATOS PARA IMPRESIÓN**

Técnica: Serigrafía
Área: 0.8 x 3 cm

Unidad de memoria USB para transmisión de datos. Material reciclado. Incluye caja individual.

BE

## USB 332 | USB **DEART 16 GB**

Material: Madera de Arce / Metal
Medida: 1.5 x 6.5 cm
Colores: Beige

**DATOS PARA IMPRESIÓN**

Técnica: Serigrafía / Láser
Área: 1 x 1.5 cm

Incluye caja individual.

BE

## USB 333 | USB **JÚPITER 16 GB**

Material: Metal / Rubber
Medida: 1.2 x 8.6 cm
Colores: Negro

**DATOS PARA IMPRESIÓN**

Técnica: Láser
Área: 0.7 x 2.3 cm

USB Llavero con luz que enciende logo al grabar. Incluye caja individual.

N

## USB 204 | USB **BAWEAN 16 GB**

Material: Metal / PVC
Medida: 2.4 x 6.6 cm
Colores: Plata con Negro

**DATOS PARA IMPRESIÓN**

Técnica: Láser / Serigrafía
Área: 1.9 x 3 cm

Unidad de memoria USB para transmisión de datos. Incluye cordón removible de 46 cm y caja individual.

S

USB 135

# USB **GRENOBLE 16 GB**

16 GB

Material: Plástico
Medida: 21 x 6 cm
Colores: Plata

**DATOS PARA IMPRESIÓN**

Técnica: Serigrafía
Área: 1 x 3 cm

USB con correa de plástico. Incluye caja individual.

S

16 GB

## USB 334 | USB **INFIS 16 GB**

Material: Madera de Arce / Metal
Medida: 3 x 11 cm
Colores: Beige Guatemala: Beige

**DATOS PARA IMPRESIÓN**

Técnica: Serigrafía / Láser
Área: 1.3 x 3 cm

USB Llavero con tapa imantada. Incluye caja individual.

BE

32 GB

## USB 331 | USB **KRASNODAR 32 GB**

Material: Metal / Rubber
Medida: 2 x 5.6 cm
Colores: Negro Guatemala: Negro

**DATOS PARA IMPRESIÓN**

Técnica: Láser / Pantógrafo / Serigrafía
Área: 1.3 x 2.5 cm

USB Giratoria. Incluye caja individual.

N

USB 331 - USB **KRASNODAR 32 GB**

# ARTÍCULOS DE OFICINA

525 ml

## 61700 | SET **SARATOV**

Material: Acero Inoxidable y Plástico Termo / Aluminio Bolígrafo / Metal Tarjetero
Medida: 8 x 22.8 cm Termo / 1.2 x 14 cm Bolígrafo / 6.3 x 9.3 cm Tarjetero
Colores: Negro Guatemala: Negro

**DATOS PARA IMPRESIÓN**

Técnica: Láser y Serigrafía en Bolígrafo y Tarjetero / Láser, Serigrafía y Tampografía en Termo
Área: 5.5 x 14 cm Termo / 0.6 x 5 cm Bolígrafo / 4.5 x 3 cm Tarjetero

Incluye termo de doble pared con válvula de seguridad, tarjetero con acabado cromado (posición vertical), bolígrafo de aluminio y caja de regalo.

N

## 61200 SET **PRINCE**

Material: Curpiel / Metal
Medida: 2 x 12.7 cm Llavero / 1 x 13.4 cm Bolígrafo / 6.2 x 9.8 cm Tarjetero
Colores: Negro Guatemala: Negro

**DATOS PARA IMPRESIÓN**

Técnica: Láser y Serigrafía en Bolígrafo y Tarjetero / Láser, Serigrafía y Termograbado en Llavero
Área: 1.3 x 2.5 cm Llavero / 0.7 x 3.2 cm Bolígrafo / 5 x 0.7 cm Tarjetero

Incluye llavero, tarjetero, bolígrafo y caja de regalo.

N

## 62200 | SET **GOYAN**

Material: Curpiel Libreta / Acero Inoxidable Bolígrafo / Metal Tarjetero
Medida: 15.4 x 21.2 cm Libreta / 1.2 x 14 cm Bolígrafo / 6.3 x 9.3 cm Tarjetero
Colores: Negro

**DATOS PARA IMPRESIÓN**

Técnica: Láser y Serigrafía en Bolígrafo y Tarjetero / Láser y Termograbado en Libreta
Área: 5 x 17 cm Libreta / 0.8 x 4 cm Bolígrafo / 4.5 x 3 cm Tarjetero

Incluye libreta con 80 hojas de raya, broche magnético y separador de hojas, bolígrafo tinta negra, tarjetero (posición vertical) y caja de regalo.

N

## 62500 | SET **LIPETSK**

Material: Curpiel y Metal Bolígrafo y Tarjetero /
Curpiel y Plástico Power Bank
Medida: 9.6 x 3 cm Power Bank / 1.3 x 13.5 cm Bolígrafo /
9.9 x 6.8 cm Tarjetero
Colores: Gris

**DATOS PARA IMPRESIÓN**

Técnica: Serigrafía / Láser
Área: 7 x 2 cm Power Bank / 0.6 x 5.5 cm Bolígrafo / 6.3 x 4 cm Tarjetero

Incluye batería auxiliar para smartphone, capacidad 2,600 mAh, bolígrafo con touch screen, tarjetero terminado curpiel y caja de regalo.

G

2,600 mAh

## 61900 | SET **BORAWLI**

Material: Curpiel / Metal
Medida: 3.3 x 9.5 cm Llavero / 1 x 13.3 cm Bolígrafo
Colores: Negro

**DATOS PARA IMPRESIÓN**

Técnica: Láser / Serigrafía
Área: 1.5 x 1.5 cm Llavero / 0.5 x 3 cm Bolígrafo

Incluye bolígrafo, llavero y caja de regalo.

N

## SET 014 | SET DE OFICINA **LAVAUX**

Material: Metal / Bambú
Medida: 1 x 14 cm Bolígrafo / 3.5 x 7.5 cm Llavero
Colores: Negro

**DATOS PARA IMPRESIÓN**

Técnica: Láser / Serigrafía
Área: 0.5 x 2 cm Bolígrafo / 1.5 x 1.5 cm Llavero

Set de oficina con bolígrafo, llavero y estuche. Bolígrafo con mecanismo twist.

N

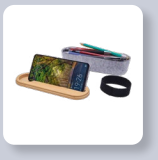

## PRO 091 | ESTUCHE ECO **POMA**

Material: Felpa RPET (Reciclado) / Bambú
Medida: 20 x 5.5 x 6.3 cm
Colores: Gris Guatemala: Gris

**DATOS PARA IMPRESIÓN**

Técnica: Serigrafía / Tampografía / Láser
Área: 5 x 3 cm Tapa / 4 x 2 cm Estuche

Estuche para lápices con banda elástica. Tapa de bambú con función de soporte para smartphone.

G

## PRO 519 | **MINI KIT** DE ESCRITORIO

Material: Metal / Plástico
Medida: 9.2 x 6 cm
Colores: Transparente Guatemala: Transparente

**DATOS PARA IMPRESIÓN**

Técnica: Serigrafía
Área: 6.2 x 4.5 cm

Mini kit de escritorio con engrapadora, perforadora, despachador de cinta y quita grapas.

T

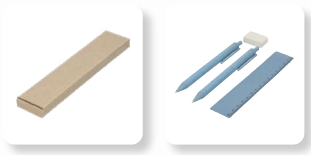



## PRO 004 | SET ECO **SEIBAL**

Material: Plástico / Fibra de Trigo / Goma
Medida: 1 x 14 cm Bolígrafo / 1 x 14.5 cm Lapicera / 3 x 15 cm Regla / 3 x 2 cm Borrador
Colores: Azul Guatemala: Azul

**DATOS PARA IMPRESIÓN**

Técnica: Serigrafía
Área: 0.7 x 6 cm Bolígrafo / 0.7 x 6 cm Lapicera / 1 x 5 cm Regla

Set ecológico el cuál incluye lapicera de 0.5 mm y bolígrafo con mecanismo pulsador, borrador, regla de 15 cm y caja de cartón.

A

## CT 150 | CALCULADORA COLGABLE **ENCORE**

Material: Plástico
Medida: 6.4 x 9.7 cm
Colores: A/N Guatemala: A/N

**DATOS PARA IMPRESIÓN**

Técnica: Tampografía
Área: 4 x 0.5 cm

Calculadora de 8 dígitos. Incluye cordón de 48 cm. Batería solar.

A N

## CT 700 | CALCULADORA **MAX**

Material: Plástico
Medida: 13 x 13 cm
Colores: Negro
**DATOS PARA IMPRESIÓN**
Técnica: Serigrafía
Área: 4 x 2.5 cm

Calculadora bitono de 8 dígitos. Incluye 1 batería de botón.

N

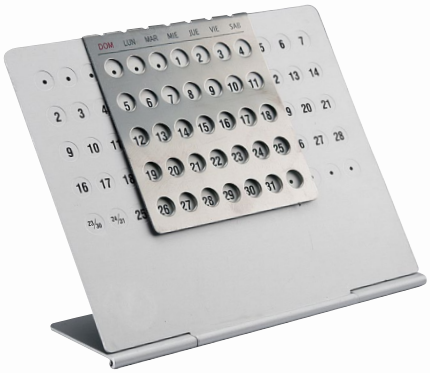

## CAL 005 | CALENDARIO | **MONTECARLO**

Material: Aluminio
Medida: 10.5 x 8.9 cm
Colores: Plata Guatemala: Plata
**DATOS PARA IMPRESIÓN**
Técnica: Láser / Pantógrafo
Área: 8 x 1.5 cm

Calendario perpetuo.

S

## KTC 310 | BASE **CHOOYU**

Material: Madera de Haya
Medida: 6.5 x 10.5 cm Base / 5 x 9.5 cm Figura
Colores: Beige Guatemala: Beige
**DATOS PARA IMPRESIÓN**
Técnica: Láser / Serigrafía
Área: 0.7 x 5 cm Base / 1 x 2.5 cm Figura

Base para smartphone.

BE

## PRO 542 | SET **HAVIROV**

Material: Plástico
Medida: 15 x 6 cm
Colores: Blanco Guatemala: Blanco
**DATOS PARA IMPRESIÓN**
Técnica: Serigrafía / Tampografía
Área: 10.5 x 2.5 cm

Set de regla de 13 cm con notas adheribles beige, 3 banderas de colores y clips.

B

## HL 005 | PLANEADOR DIARIO | **GLIDER**

Material: Curpiel
Medida: 19.5 x 15.2 cm
Colores: G/N Guatemala: G/N

**DATOS PARA IMPRESIÓN**

Técnica: Termograbado / Serigrafía
Área: 13 x 5.5 cm

Libreta con planeador para organizar actividades diarias. Incluye dos aros metálicos, botón de presión y 60 hojas de 100 gr.

G N

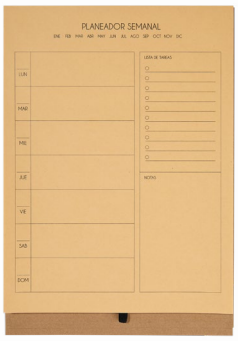

## HL 006 | PLANEADOR SEMANAL **ZIEL**

Material: Cartón / Papel Kraft
Medida: 21 x 30 cm
Colores: Beige

**DATOS PARA IMPRESIÓN**

Técnica: Serigrafía
Área: 15 x 20 cm

Planeador semanal tamaño profesional de pasta dura. Cuenta con 80 hojas ecológicas y elástico para bolígrafo (no incluido). Organiza fácilmente tus actividades y logra tus objetivos.

BE

## HL 008 | JUEGO DE NOTAS **NOND**

Material: Curpiel / Papel
Medida: 19.5 x 15.2 cm
Colores: Negro

**DATOS PARA IMPRESIÓN**

Técnica: Serigrafía / Termograbado
Área: 6 x 15 cm

Incluye notas adhesivas a rayas en 6 colores con 10 hojas cada una, banderines adhesivos en 5 colores con 25 notas cada uno, notas adhesivas con puntos en 4 colores con 15 notas cada uno, notas adhesivas en 4 colores con 15 hojas cada uno y un par de notas adhesivas con 45 notas cada uno.

N

## HL 009 | JUEGO DE NOTAS **KERTY**

Material: Cartón / Papel
Medida: 10.2 x 20.5 cm
Colores: Beige Guatemala: Beige

**DATOS PARA IMPRESIÓN**

Técnica: Serigrafía
Área: 6 x 15 cm

Incluye notas adhesivas a rayas en 6 colores diferentes con 10 hojas cada una, banderines adhesivos en 5 colores con 25 notas cada uno, 20 hojas a raya.

BE

## PRO 010 | NOTAS ADHERIBLES | **YATRA**

Material: Plástico
Medida: 15 x 11 cm
Colores: Blanco

**DATOS PARA IMPRESIÓN**

Técnica: Serigrafía
Área: 11 x 8 cm

Incluye 3 block de notas adheribles de diferentes formas y colores.

B

## HL 6010 | PORTA NOTAS | **TRUSKAVET**

Material: Cartón / Papel
Medida: 8.3 x 5.4 cm
Colores: Beige Guatemala: Beige

**DATOS PARA IMPRESIÓN**

Técnica: Serigrafía
Área: 6 x 2.5 cm

Contiene 5 tiras de banderillas adheribles de colores.

BE

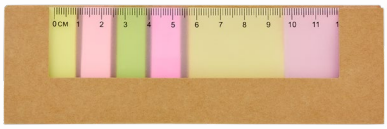

## HL 6030| PORTA NOTAS **LULE**

Material: Cartón / Papel / Plástico
Medida: 16 x 5 cm
Colores: Beige

**DATOS PARA IMPRESIÓN**

Técnica: Serigrafía
Área: 14 x 1.5 cm

Incluye notas adheribles: 25 amarillas, 25 rosas y banderillas de 5 colores. Regla de 12 cm en la cubierta.

BE

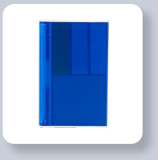

## HL 6035 | PORTA NOTAS **VENTALL**

Material: Plástico
Medida: 5.2 x 8.4 cm
Colores: A/B/R

**DATOS PARA IMPRESIÓN**

Técnica: Serigrafía
Área: 3.5 x 7 cm

Incluye mini bolígrafo, 20 notas adheribles amarillas y banderillas de 3 colores.

A B R

## HL 6040 | PORTA NOTAS **PETRUCCI**

Material: Cartón / Papel / Plástico
Medida: 12 x 9 cm
Colores: Beige

**DATOS PARA IMPRESIÓN**

Técnica: Serigrafía
Área: 9 x 6.5 cm

Incluye notas adheribles, banderillas adheribles de 5 colores y bolígrafo ecológico.

BE

## HL 6045 | PORTA NOTAS **MUHAM**

Material: Cartón / Papel
Medida: 10.8 x 6.5 cm
Colores: Beige Guatemala: Beige

**DATOS PARA IMPRESIÓN**

Técnica: Serigrafía
Área: 7 x 3.5 cm

Incluye 5 tiras de banderillas y 3 blocks de notas adheribles de colores. Espiral metálico doble.

BE

## HL 61200 | PORTA NOTAS **INZIA**

Material: Cartón / Papel / Plástico
Medida: 15.4 x 6 cm
Colores: Beige Guatemala: Beige

**DATOS PARA IMPRESIÓN**

Técnica: Serigrafía
Área: 12 x 4 cm

Incluye 2 blocks de notas adheribles y banderas de 6 colores, regla de 12 cm y bolígrafo ecológico.

BE

## HL 6140 | PORTA NOTAS **CHAJARI**

Material: Cartón / Papel
Medida: 10.5 x 10.9 cm
Colores: Beige

**DATOS PARA IMPRESIÓN**

Técnica: Serigrafía
Área: 4 x 5 cm

Incluye porta plumas, clips, 150 notas adheribles amarillas, 50 hojas de notas blancas, 100 hojas de notas multicolor y banderas de 5 colores.

BE

HL 6230

# PORTA NOTAS **ANSER**

Material: Cartón / Papel
Medida: 8.6 x 8.6 cm
Colores: Beige Guatemala: Beige

**DATOS PARA IMPRESIÓN**

Técnica: Serigrafía
Área: 6 x 6 cm

Incluye porta plumas, 500 notas de diferentes colores, 25 notas adheribles amarillas y 5 banderas adheribles de diferentes de colores.

BE

## HL 6245 | PORTA NOTAS **HAYMAN**

Material: Cartón / Papel
Medida: 14 x 10 cm
Colores: Beige Guatemala: Beige

**DATOS PARA IMPRESIÓN**

Técnica: Serigrafía
Área: 11 x 6 cm

Incluye bolígrafo ecológico, regla de 12 cm, 100 hojas de notas blancas, 25 notas adheribles beige y banderas de 5 colores.

BE

## HL 6270 | PORTA NOTAS **DOKKA**

Material: Cartón / Papel / Plástico
Medida: 16.5 x 10.2 cm
Colores: Beige

**DATOS PARA IMPRESIÓN**

Técnica: Serigrafía
Área: 14 x 8 cm

Incluye bolígrafo ecológico, porta plumas, regla de 15 cm, clips, 100 notas color beige y banderillas adheribles de 5 colores.

BE

## HL 6530 | PORTA NOTAS **AZALAI**

Material: Cartón / Papel
Medida: 10.3 x 15.4 cm
Colores: Beige Guatemala: Beige

**DATOS PARA IMPRESIÓN**

Técnica: Serigrafía
Área: 8 x 3 cm

Incluye bolígrafo ecológico y notas adheribles: 100 en color beige y banderas de colores.

BE

## HL 6520 | PORTA NOTAS | **BOX NOTES**

Material: Plástico
Medida: 9 x 9.4 cm
Colores: Negro Guatemala: Negro

**DATOS PARA IMPRESIÓN**

Técnica: Serigrafía
Área: 5 x 5 cm

Incluye 200 hojas de notas.

N

## HL 6655 | ESTUCHE CON | **PORTA NOTAS**

Material: Plástico
Medida: 14.8 x 8.7 cm
Colores: Negro Guatemala: Negro

**DATOS PARA IMPRESIÓN**

Técnica: Serigrafía
Área: 11 x 6 cm

Incluye notas adheribles amarillas y 2 banderillas de colores.

N

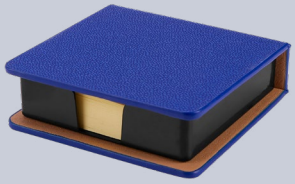

## HL 6540 | PORTA NOTAS **POPPIN**

Material: Curpiel
Medida: 9 x 9 cm
Colores: A/N

**DATOS PARA IMPRESIÓN**

Técnica: Serigrafía
Área: 7 x 7 cm

Incluye 150 notas adheribles.

A N

## PRO 099 | GLOBO TERRÁQUEO | **PHILEAS**

Material: Corcho / Madera
Medida: 15 cm Diámetro
Colores: Café

**DATOS PARA IMPRESIÓN**

Técnica: Serigrafía / Láser
Área: 4.5 x 1 cm

Globo decorativo de corcho con base de madera desmontable. Incluye 6 tachuelas para marcar tus viajes realizados o para utilizar con fines educativos.

C

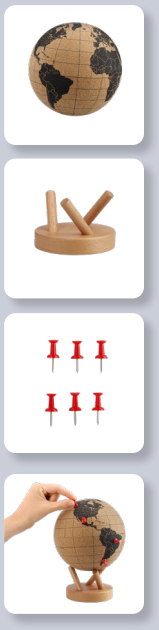

## PRO 060 | PORTAGAFETE **BELAKO**

Material: Poliéster / Plástico
Medida: 2 x 53 cm
Colores: A/B/N/R/V/Y Guatemala: Negro

**DATOS PARA IMPRESIÓN**

Técnica: Serigrafía
Área: 1 x 1.5 cm

Incluye broche de seguridad, clip desmontable y gancho giratorio.

A B N R V Y

## PRO 013 | PORTAGAFETE PARA SUBLIMAR **MUNCH**

Material: Poliéster / Plástico
Medida: 2 x 51 cm
Colores: Blanco

**DATOS PARA IMPRESIÓN**

Técnica: Sublimación
Área: 1.8 x 30 cm

Fabricado con material especial para sublimación. Incluye broche de seguridad, clip desmontable y gancho metálico con giro de 360°.

B

## PRO 014 | PORTAGAFETE | ECO **AGRA**

Material: Canvas / Plástico / Fibra de trigo
Medida: 2 x 49 cm
Colores: Beige

**DATOS PARA IMPRESIÓN**

Técnica: Serigrafía
Área: 1.8 x 30 cm

Fabricado con materiales eco amigables. Incluye broche de seguridad, clip desmontable y gancho metálico con giro de 360°.

BE

## PRO 027 | PORTAGAFETE | **RETRÁCTIL**

Material: Plástico
Medida: 3.2 x 8.2 cm
Colores: A/B/N/O/R/V Guatemala: A/B/N/R/V

**DATOS PARA IMPRESIÓN**

Técnica: Goteado en Resina / Tampografía
Área: 2.1 cm Diámetro

Cordón de 85 cm. Incluye clip porta tarjetas.

A B N O R V

## PRO 098
# PORTA GAFETE **FLEXÓMETRO DOT**

Material: Plástico
Medida: 3.8 x 9 cm
Colores: A/B/N/O/R/Y

**DATOS PARA IMPRESIÓN**

Técnica: Serigrafía
Área: 2 cm (diámetro)

Porta gafete retráctil con clip sujetador. Incluye flexómetro de 100 cm.

A B N O R Y

## PRO 030 | **PORTAGAFETE GAURI**

Material: Metal
Medida: 3.2 x 8 cm
Colores: Plata Guatemala: Plata

**DATOS PARA IMPRESIÓN**

Técnica: Goteado en Resina
Área: 2.2 cm Diámetro

Cordón de 70 cm. Incluye clip porta tarjetas.

S

## M 83500 | TARJETERO **SAVE**

Material: Plástico / Aluminio
Medida: 10.5 x 7 cm
Colores: Plata Guatemala: Plata

**DATOS PARA IMPRESIÓN**

Técnica: Láser / Serigrafía
Área: 7 x 4 cm

Con 6 espacios para tarjetas. Sistema anti robo RFID.

S

## HL 6015 | SEPARADOR ECOLÓGICO **KIKORI**

Material: Cartón / Papel
Medida: 5.7 x 22 cm
Colores: Beige Guatemala: Beige

**DATOS PARA IMPRESIÓN**

Técnica: Serigrafía
Área: 5 x 4.5 cm

Incluye notas adheribles: 25 amarillas y banderillas de 5 colores. Regla de 14 cm impresa.

BE

## HL 6020 | SEPARADOR ECOLÓGICO **WORA**

Material: Cartón
Medida: 5.5 x 8.3 cm
Colores: Beige

**DATOS PARA IMPRESIÓN**

Técnica: Serigrafía
Área: 2 x 3 cm

Incluye 30 notas adheribles.

BE

## HL 6580 | PROGRAMADOR | **SALOMÉ**

Material: Curpiel
Medida: 28.8 x 20.9 cm
Colores: Negro

**DATOS PARA IMPRESIÓN**

Técnica: Serigrafía
Área: 6 x 18 cm

Incluye block de notas con 70 hojas de raya con medida de 20.3 x 20 cm, notas adheribles y banderillas de 4 colores.

N

## HL 6280 | PROGRAMADOR | **PRISTINA**

Material: Cartón / Papel / Plástico
Medida: 24.6 x 19.8 cm
Colores: Beige

**DATOS PARA IMPRESIÓN**

Técnica: Serigrafía
Área: 22 x 5.5 cm

Programador semanal con 100 hojas. Incluye bolígrafo ecológico, clips y banderillas adheribles de 6 colores.

BE

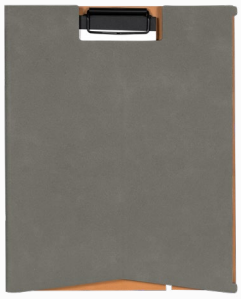

## HL 703 | PLANEADOR **ANTZUA**

Material: Curpiel / Papel / Metal
Medida: 23.5 x 29 x 1 cm
Colores: A/G/N Guatemala: Negro

**DATOS PARA IMPRESIÓN**

Técnica: Serigrafía / Termograbado / Láser
Área: 7 x 19 cm

Carpeta planeador con cubierta rígida. Sus hojas blancas ofrecen un lienzo para dibujar, esbozar y escribir. Su diseño plegable la convierte en un práctico soporte para tablet o smartphone. En su interior, cuenta con un block de 40 hojas, dos blocks de 50 notas adhesivas y 4 colores diferentes de banderines, cada uno con 25 piezas. Su clip metálico mantiene el block en su lugar y te permitirá reusarla, una vez que se agoten sus hojas.

A G N

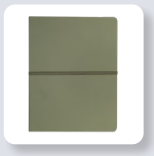

## HL 704 | PLANEADOR **YOUSSEF**

Material: Curpiel / Papel
Medida: 17.5 x 22.5 x 1.7 cm
Colores: A/V

**DATOS PARA IMPRESIÓN**

Técnica: Serigrafía
Área: 12 x 8 cm

Planeador de prioridades y tareas. En su interior incluye un bolígrafo metálico, un sobre de papel para almacenar o proteger documentos, un block de 70 hojas de papel Kraft con diseño de raya, 3 mini notas adhesivas y banderines adhesivos en cinco colores diferentes, con 25 piezas cada uno. Se mantiene cerrado de manera segura gracias a su banda elástica. Cubierta rígida al exterior.

A V

## HL 702 | PLANEADOR **TYZDEN**

Material: Cupiel / Papel
Medida: 24.5 x 19 x 2 cm
Colores: A/BE

**DATOS PARA IMPRESIÓN**

Técnica: Serigrafía / Láser
Área: 20 x 12 cm

Planeador semanal con diseño plegable. Cubierta de curpiel y dos aros metálicos. Incluye 40 hojas reticuladas y dos blocks de 25 notas cada uno, además de 5 colores diferentes de banderines con 25 notas cada uno y un porta plumas. Su diseño permite desplegarlo para tener tus apuntes a la vista y organizar tus tareas diarias fácilmente.

A BE

## HL 701 | PORTA NOTAS **KUSLIG**

Material: Cartón / Papel
Medida: 12.5 x 8.7 x 3.8 cm
Colores: A/G/V Guatemala: Gris

**DATOS PARA IMPRESIÓN**

Técnica: Serigrafía / Termograbado
Área: 9 x 6 cm

Porta notas plegable con cubierta rígida de cartón. Al desplegarlo revela un práctico porta lápices. Incluye block de 270 notas y 25 notas adhesivas de papel Kraft, 5 colores diferentes de banderines adhesivos, cada uno con 15 notas. Ideal para mantener tus notas y recordatorios organizados en un solo lugar, perfecto para oficinas y estudiantes.

A G V

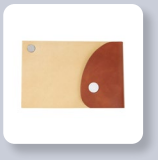

## HL 9058 | LIBRETA **SABITI**

Material: Curpiel / Papel
Medida: 12.5 x 8 cm
Colores: A/BE/N

**DATOS PARA IMPRESIÓN**

Técnica: Termograbado / Serigrafía
Área: 4 x 4 cm

Libreta de bolsillo con 80 hojas punteadas. Por su tamaño, es ideal para notas y bocetos. Su cubierta de curpiel, ofrece una apariencia sofisticada y duradera, mientras que el botón de plástico, asegura que la libreta permanezca cerrada y protegida. Perfecta para llevar en cualquier momento, ya que combina funcionalidad y estilo en un formato compacto.

A BE N

475 ml Termo

## SET 023 | SET **ESTAMBUL**

Material: Papel Italiano Premium Caja /
Acero Inoxidable , Cerámica, Silicón Termo /
Curpiel Libreta / Acero Inoxidable Bolígrafo /
Plástico Power Bank / Curpiel, Metal Llavero
Medida: 30 x 40 x 10 cm Caja / 7.6 x 17.7 cm Termo / 15 x 21 cm Libreta /
1.2 x 13.8 cm Bolígrafo / 6.8 x 13.7 cm Power Bank / 2.3 x 11 cm Llavero
Colores: Negro

**DATOS PARA IMPRESIÓN**

Técnica: Serigrafía Caja / Láser Termo, Bolígrafo, Llavero /
Libreta Termograbado / Power Bank Tampografía
Área: 8 x 8 cm Caja / 6 x 2 Arriba / 6 x 5 cm Abajo Termo /
8 x 2.7 cm Libreta / 0.7 x 4 cm Bolígrafo / 4 x 6 cm Power Bank /
1 x 4 cm Curpiel / 1.5 x 1.5 cm Metal Llavero

Exclusivo set de regalo. Opción perfecta para un obsequio de alto valor y calidad. Este set viene en una elegante caja negra con solapa de abertura central, lo que no solo proporciona un acceso fácil al contenido, sino que también añade un toque sofisticado al diseño. El interior de la caja presenta un color neutro que realza el aspecto general, creando un hermoso contraste con el exterior negro. Incluye termo con doble pared metálica, cerrado al vacío, tapa con sistema de rosca, sobretapa de push y ranura especial con tapón para popote, también incluye popote metálico con boquilla de silicón. Libreta de 80 hojas de raya, cubierta rígida de curpiel, separador interno y broche magnético. Bolígrafo metálico con sistema twist y terminado rubber. Llavero metálico combinado con curpiel, aro con giro de 360°. Batería auxiliar para smartphone de 10,000 mAh, incluye 2 puertos USB, 1 micro USB y 4 LEDs indicadores de carga.

N

480 ml Termo

## SET 022 | SET **MARMARIS**

Material: Papel Italiano Premium Caja /
Acero Inoxidable, Plástico, Silicón Termo / Curpiel Libreta /
Acero Inoxidable Bolígrafo / Plástico Power Bank / Curpiel, Metal Llavero
Medida: 41.5 x 28 x 9.5 cm Caja / 6.5 x 19 cm Termo / 14.5 x 21 cm Libreta /
1.2 x 14 cm Bolígrafo / 6.8 x 13.7 cm Power Bank / 2.3 x 11 cm Llavero
Colores: Negro

**DATOS PARA IMPRESIÓN**

Técnica: Serigrafía Caja / Láser Termo, Bolígrafo, Llavero /
Libreta Termograbado / Tampografía Power Bank / Grabado Espejo Bolígrafo
Área: 20 x 20 cm Caja / 5 x 3 cm Termo / 8 x 4 cm Libreta /
0.7 x 4 cm Bolígrafo / 4 x 6 cm Power Bank / 1 x 4 cm Curpiel /
1.5 x 1.5 cm Metal Llavero

Exclusivo set de regalo. Presentado en una sofisticada caja con cierre imantado, este set no solo ofrece practicidad sino también un toque de lujo. La caja, decorada con un diseño sesgado moderno, refleja un estilo contemporáneo y asegura que su contenido se mantenga seguro y bien presentado. Incluye termo metálico de doble pared, cerrado al vacío y tapa de cerámica, adicional integra la tecnología TrueBarrier de triple pared que ayuda a mantener tus bebidas calientes por más tiempo. Libreta con 100 hojas de rayas y pasta de curpiel texturizado. Bolígrafo metálico roller ball con tapón, tinta en color negro. Llavero metálico combinado con curpiel, aro con giro de 360°. Batería auxiliar para smartphone de 10,000 mAh, incluye 2 puertos USB, 1 micro USB y 4 LEDs indicadores de carga.

N

## SET 016 | SET **BIRKIN**

Material: Acero Inoxidable / Plástico / Curpiel / Cartón
Medida: 24.4 x 21 x 6.5 cm Caja
Colores: A/N/O/V Guatemala: Negro

**DATOS PARA IMPRESIÓN**

Técnica: Serigrafía Caja / Láser Libreta y Termo / Termograbado Libreta /
Serigrafia Bolígrafo
Área: 10 x 30 cm Caja / 3 x 10 cm Libreta /
0.7 x 3.5 cm Bolígrafo / 5 x 10 cm Termo

Set de regalo. Incluye: termo de doble pared metálica con tapa de plástico con sistema de rosca, bolígrafo de plástico con sistema push, libreta con pasta de curpiel suave con cierre de elástico y 70 hojas a rayas, al interior de la libreta incluye dos bloques de notas adhesivas y 5 banderines, además de agregar compartimentos para tarjetas o pequeños documentos. Presentado con atención al detalle en un empaque de calidad y mucho color, este set es el regalo perfecto para cualquier ocasión especial.

A N O V

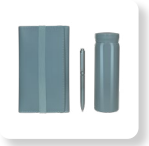

300 ml Termo

PRO 070

# PINTARRÓN **DAKO**

Material: Melamina / Corcho / Aluminio / Cartón
Medida: 21.6 x 43.2 x 1.1 cm
Colores: Blanco

**DATOS PARA IMPRESIÓN**

Técnica: Tampografía / Serigrafía / Láser Corcho
Área: 7 x 3.5 cm

Pintarrón con planeador semanal ideal para organizar tus tareas más importantes. Incluye marcador en color negro con borrador. Superficie magnética para sujetar notas, mientras que la parte inferior cuenta con una sección de corcho para colocar papeles o documentos. Gracias a su gancho en la parte superior, este pintarrón es fácil de colgar. Incluye dos imanes adhesivos para fijar en la pared.

B

## PRO 071 | PINTARRÓN **VECKA**

Material: Melamina / MDF / Rubber / Plástico
Medida: 42.5 x 30.1 x 0.7 cm
Colores: Blanco

**DATOS PARA IMPRESIÓN**

Técnica: Tampografía / Serigrafía
Área: 4 x 3.5 cm

Pintarrón con planeador mensual ideal para organizar tus prioridades. Incluye marcador con borrador y gancho superior para colgarlo fácilmente en tu espacio de trabajo. Su retícula te permite personalizar mes y días, perfecto para uso diario en el hogar, oficina o colegio.

B

## CT 421 | CALCULADORA **ZUEL**

Material: Plástico / Asa de Poliéster
Medida: 5.7 x 8.5 cm
Colores: A/B/N

**DATOS PARA IMPRESIÓN**

Técnica: Tampografía / Serigrafía
Área: 5 x 0.5 cm

Calculadora de 8 dígitos. Ideal para funciones básicas. Incluye cordón de 40 cm. Batería de botón incluida.

A B N

HL 702 - PLANEADOR **TYZDEN**

# PORTARRETRATOS

## PRT 115 | PORTARRETRATO **LAUSANA**

Material: Plástico
Medida: 16 x 21 cm
Colores: Blanco

**DATOS PARA IMPRESIÓN**

Técnica: Serigrafía
Área: 12 x 3 cm

2 Posiciones: horizontal y vertical. Tamaño de la foto 10 x 15 cm.

B

## PRT 001
## PORTARRETRATO **LIVING**

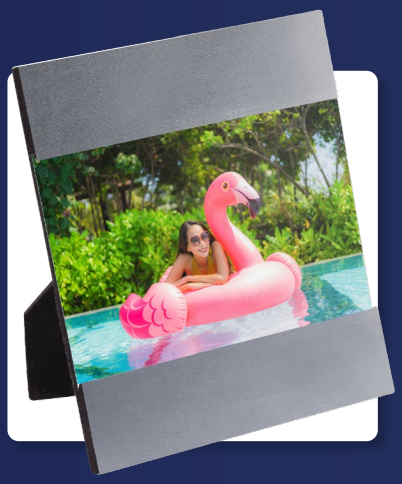

Material: Aluminio No Galvanizado
Medida: 15.5 x 17.5 cm
Colores: Plata Guatemala: Plata

**DATOS PARA IMPRESIÓN**

Técnica: Láser / Pantógrafo / Serigrafía
Área: 13 x 2.5 cm

2 Posiciones: horizontal y vertical. Tamaño de la foto 10 x 15 cm.

S

PRT 003

# PORTARRETRATO **CINDREL**

Material: Plástico
Medida: 17.5 x 17.5 cm
Colores: B/O/R

**DATOS PARA IMPRESIÓN**

Técnica: Serigrafía
Área: 13 x 5 cm

2 Posiciones: horizontal y vertical. Tamaño de la foto 13.5 x 8.5 cm.

B O R

PRT 005 | **PORTARRETRATO PAGLIA**

Material: Plástico
Medida: 22 x 17 cm
Colores: Blanco Guatemala: Blanco

**DATOS PARA IMPRESIÓN**

Técnica: Serigrafía
Área: 7 x 2 cm

2 Posiciones: horizontal y vertical. Tamaño de la foto 18 x 13 cm.

B

PRT 120 | **PORTARRETRATO KROMERIZ**

Material: Madera
Medida: 12 x 30 cm
Colores: Beige

**DATOS PARA IMPRESIÓN**

Técnica: Serigrafía
Área: 8 x 5 cm

Portarretrato con sujetador para colgar en la pared. Posición vertical con gancho para sujetar foto de 10 x 15 cm.

BE

## PRT 018 | PORTARRETRATO | **AREZZO**

Material: Madera de Roble
Medida: 18 x 20 cm
Colores: Café

**DATOS PARA IMPRESIÓN**

Técnica: Láser / Serigrafía
Área: 13 x 2 cm

Tamaño de la foto 18 x 12.5 cm.

C

## PRT 121 | PORTARRETRATO | **LANGE**

Material: Bambú / Acrílico
Medida: 13.5 x 18 x 4.2 cm
Colores: Beige

**DATOS PARA IMPRESIÓN**

Técnica: Láser / Serigrafía
Área: 6 x 1.3 cm

Portarretrato con diseño minimalista, su placa de acrílico permite cambiar fácilmente tus fotografías. Apto para foto en formato vertical y tamaño de 12 x 15.7 cm.

BE

## PRT 122 | PORTARRETRATO | **ROSMARY**

Material: MDF / Vidrio / Flores Secas
Medida: 26 x 24.7 x 3.5 cm
Colores: Beige

**DATOS PARA IMPRESIÓN**

Técnica: Láser / Serigrafía
Área: 7 x 2 cm

Su diseño elegante y atemporal, resaltará la belleza de tus fotos favoritas. Contiene un marco giratorio, con capacidad para fotografías de 10 x 15 cm y un recipiente de vidrio con flores secas. Añade un toque cálido y natural a tus espacios. Incluye caja individual.

BE

# RELOJES

10W

## MK 401 | RELOJ CARGADOR **MITE**

Material: Bambú
Medida: 16 x 3.8 x 7.5 cm
Colores: Beige

**DATOS PARA IMPRESIÓN**

Técnica: Serigrafía / Láser
Área: 10 x 2 cm

Reloj digital con carga inalámbrica de 10W. Display indicador de hora y temperatura. Tres modos de display para elegir y 4 niveles diferentes de brillo. Función de alarma. Carga por medio de cable tipo C incluido (1 m de largo).

BE

## MK 120 | RELOJ **TIME CUBE**

Material: Madera MDF
Medida: 6.2 x 6.2 cm
Colores: Beige

**DATOS PARA IMPRESIÓN**

Técnica: Serigrafía
Área: 5 x 5 cm

Reloj de madera con LED. Funciones: hora, alarma (se pueden programar 3 alarmas), calendario y temperatura. Baterías (3 pilas AAA) no incluidas. Incluye caja individual.

BE

MK 016

## RELOJ **OCEL**

Material: Madera / Metal
Medida: 22.5 x 23 x 7 cm
Colores: Café

**DATOS PARA IMPRESIÓN**

Técnica: Láser
Área: 3 x 1.5 cm Caratula / 5 x 1.5 cm Base

Reloj de mesa con diseño industrial. Base de madera con estructura metálica, agrega calidez y carácter a cualquier espacio. Requiere 1 batería AA (no incluida).

C

## MK 015 | **RELOJ TEMPS**

Material: Bambú
Medida: 8.5 x 10 x 7 cm
Colores: Café

**DATOS PARA IMPRESIÓN**

Técnica: Láser / Serigrafía
Área: 3 x 1.2 cm Reloj / 3 x 2 cm Base

Reloj de escritorio con base desmontable. Diseño compacto, ideal para escritorio o buró. Las manecillas silenciosas evitan el ruido "Tic Tac".

C

## MK 250 | **RELOJ VON NEWMAN**

Material: Aluminio / Plástico Imitación Madera
Medida: 19.5 x 11 cm
Colores: Café

**DATOS PARA IMPRESIÓN**

Técnica: Serigrafía
Área: 16 x 3 cm

Funciones: reloj, alarma y termómetro. Batería (1 pila AA) incluida.

C

## MK 013 | **RELOJ JADUAL**

Material: Plástico / Aluminio
Medida: 29.5 x 29.5 cm
Colores: Negro

**DATOS PARA IMPRESIÓN**

Técnica: Serigrafía
Área: 8 x 3.5 cm

Reloj de pared con lazo. Batería (1 pila AA) no incluida.

N

## MK 500 | RELOJ **OSSIAN**

Material: Aluminio / Plástico
Medida: 30.5 cm Diámetro
Colores: B/N Guatemala: B/N

**DATOS PARA IMPRESIÓN**

Técnica: Láser / Serigrafía
Área: 9 x 2.5 cm

Batería (1 pila AA) no incluida.

B N

## MK 400 | RELOJ **LONDON**

Material: Plástico
Medida: 28 cm Diámetro
Colores: Plata Guatemala: Plata

**DATOS PARA IMPRESIÓN**

Técnica: Serigrafía
Área: 20 cm Diámetro

Reloj de pared. Batería (1 pila AA) no incluida. Amplia área de impresión. Venta de kit listo para armar e imprimir.

S

## MK 014 | RELOJ **REDI**

Material: Plástico / Aluminio
Medida: 29.5 x 29.5 cm
Colores: A/G

**DATOS PARA IMPRESIÓN**

Técnica: Serigrafía
Área: 8 x 3.5 cm

Reloj de pared. Batería (1 pila AA) no incluida.

A G

## MK 018 | RELOJ **QUARE**

Material: Madera MDF
Medida: 34 cm Diámetro
Colores: Café

**DATOS PARA IMPRESIÓN**

Técnica: Láser
Área: 8 x 3.5 cm

Reloj de pared con diseño amaderado. Incluye 3 manecillas. Destaca el estilo de sus números creando un efecto visual único que lo convierte en el centro de atención de cualquier habitación. Batería (1 AA) No incluida.

C

# LIBRETAS

ZEGNO

## HL 9042 | SET **ZEMUN**

Material: Curpiel Libreta / Plástico Bolígrafo
Medida: 10.2 x 14.9 cm Libreta / 1.2 x 14.5 cm Bolígrafo
Colores: Gris

**DATOS PARA IMPRESIÓN**

Técnica: Termograbado en Libreta / Serigrafía en Bolígrafo
Área: 6 x 14 cm Libreta / 0.6 x 7 cm Barril / 0.6 x 4 cm Clip

Set que incluye libreta con 80 hojas de raya, separador de hojas, bolígrafo y caja de regalo.

G

ZEGNO

## HL 9043 | SET **KHALID**

Material: Curpiel Libreta / Aluminio Bolígrafo
Medida: 12.4 x 17.6 cm Libreta / 1 x 14 cm Bolígrafo
Colores: Negro Guatemala: Negro

**DATOS PARA IMPRESIÓN**

Técnica: Termograbado en Libreta / Láser y Serigrafía en Bolígrafo
Área: 9 x 10 cm Libreta / 0.5 x 5 cm Bolígrafo

Set que incluye libreta con 80 hojas de raya, separador de hojas y elástico para cerrar, bolígrafo y caja de regalo.

N

HL 9041

# SET DE LIBRETA **JINSEI**

ZEGNO

Material: Curpiel y Metal Libreta / Acero Inoxidable Bolígrafo
Medida: 15 x 21 cm Libreta / 0.9 x 14 cm Bolígrafo
Colores: A/G/N Guatemala: A/N

**DATOS PARA IMPRESIÓN**

Técnica: Láser y Termograbado en Libreta / Láser en Bolígrafo
Área: 6.5 x 5 cm Portada superior / 4.5 x 3 cm Solapa / 3 x 0.7 cm Bolígrafo

Set de regalo que incluye una libreta de 80 hojas con pasta rígida y solapa magnética, un bolígrafo metálico y un repuesto de tinta adicional. Caja de regalo incluida.

A G N

## HL 9085 | **SET DE LIBRETA NODI**

Material: Curpiel Libreta / Plástico Bolígrafo / PVC Bolsa
Medida: 25 x 18 cm Estuche / 13 x 21 cm Libreta
Colores: A/N/R Guatemala: A/N/R

**DATOS PARA IMPRESIÓN**

Técnica: Serigrafía
Área: 18 x 13 cm Bolsa / 10 x 17 cm Libreta

Set que incluye libreta con 64 hojas de raya, bolígrafo, regla de 20 cm y bolsa con cierre zip.

A N R

## HL 195 | **LIBRETA AVOIR**

Material: Curpiel
Medida: 14 x 21 cm
Colores: A/G/N/R

**DATOS PARA IMPRESIÓN**

Técnica: Serigrafía / Termograbado
Área: 11 x 18 cm

Libreta con 32 hojas de raya. Pasta flexible.

A G N R

## HL 9099 | **LIBRETA DIANA**

Material: Curpiel
Medida: 9 x 13 cm
Colores: A/G/N

**DATOS PARA IMPRESIÓN**

Técnica: Serigrafía
Área: 5 x 9 cm

Libreta con 60 hojas de raya. Incluye notas adheribles de diferentes colores y bolígrafo ecológico.

A G N

ZEGNO

## HL 010 | **LIBRETA ALESA**

Material: Curpiel
Medida: 14.6 x 21.6 cm
Colores: A/M/N/O/P/R/V Guatemala: A/N/R/V

**DATOS PARA IMPRESIÓN**

Técnica: Láser / Serigrafía / Termograbado
Área: 8 x 17 cm

Libreta de espiral con 65 hojas de raya.

A M N O P R V

## HL 035 | LIBRETA **VINNYTSIA**

Material: Curpiel
Medida: 11.3 x 17.3 cm
Colores: Negro Guatemala: Negro
**DATOS PARA IMPRESIÓN**
Técnica: Termograbado / Láser
Área: 8.5 x 6.5 cm

Libreta con 70 hojas de raya. Incluye bolígrafo y notas adheribles de colores.

N

ZEGNO

## HL 017 | LIBRETA **OWAMI**

Material: Curpiel
Medida: 12 x 16 cm
Colores: Negro Guatemala: Negro
**DATOS PARA IMPRESIÓN**
Técnica: Láser
Área: 6 x 12 cm

Libreta con 70 hojas de raya. Incluye elástico para cerrar, bolígrafo ecológico, notas amarillas y banderillas adheribles de diferentes colores.

N

ZEGNO

## HL 6590 | LIBRETA **VONIT**

Material: Curpiel
Medida: 14 x 20 cm
Colores: Negro
**DATOS PARA IMPRESIÓN**
Técnica: Serigrafía / Termograbado / Láser
Área: 7 x 17 cm

Block de notas con 70 hojas de raya medida 12 x 18 cm. Incluye notas adheribles con los días de la semana, bolígrafo ecológico y broche imantado para cerrar.

N

## HL 2160 | LIBRETA **KIONA**

Material: Curpiel
Medida: 16 x 21 cm
Colores: A/G/N Guatemala: A/N

**DATOS PARA IMPRESIÓN**

Técnica: Serigrafía / Termografado
Área: 9 x 15 cm

Libreta con 80 hojas de raya. Incluye bolígrafo terminado rubber.

A G N

## HL 2100 | LIBRETA **BOK**

Material: Curpiel
Medida: 15 x 21 cm
Colores: A/N/R

**DATOS PARA IMPRESIÓN**

Técnica: Láser / Serigrafía / Termografado
Área: 6 x 13 cm

Libreta 80 hojas de raya. Incluye solapa magnética y separador de hojas. Bolígrafo no incluido.

A N R

## HL 9055 | LIBRETA **FUNNE**

Material: Curpiel
Medida: 12 x 17.5 cm
Colores: A/G/N

**DATOS PARA IMPRESIÓN**

Técnica: Serigrafía y Termografado Libreta/ Láser Bolígrafo
Área: 7 x 12 cm.

Libreta con 80 hojas de raya. Contracubierta con espacio imantado para bolígrafo. Incluye bolígrafo metálico.

A G N

## HL 2150 | LIBRETA **BORYSPIL**

Material: Curpiel
Medida: 13.6 x 20.9 cm
Colores: A/G

**DATOS PARA IMPRESIÓN**

Técnica: Láser / Termografado
Área: 7.5 x 15 cm Cubierta / 1.5 x 0.5 cm Placa

Libreta con 80 hojas de raya. Incluye elástico para bolígrafo, broche imantado para cerrar y placa para grabado.

A G

## HL 200 | LIBRETA **REIK**

Material: Curpiel
Medida: 14 x 21 cm
Colores: A/G/R

**DATOS PARA IMPRESIÓN**

Técnica: Serigrafía / Termograbado
Área: 11 x 18 cm

Libreta con 80 hojas de raya. Incluye elástico para cerrar, separador de hojas y elástico para bolígrafo.

A G R

ZEGNO

## HL 9000 | LIBRETA **SOMBOR**

Material: Curpiel
Medida: 13.2 x 20.2 cm
Colores: A/R Guatemala: A/R

**DATOS PARA IMPRESIÓN**

Técnica: Termograbado
Área: 8 x 18 cm

Libreta con 80 hojas de raya. Incluye elástico para cerrar, separador de hojas y elástico para bolígrafo. Bolígrafo no incluido.

A R

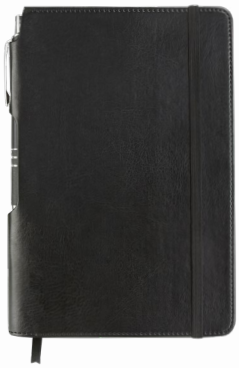

ZEGNO

## HL 030 | LIBRETA **KENYA**

Material: Curpiel
Medida: 14 x 20.7 cm
Colores: A/G/N/R Guatemala: A/G/N/R

**DATOS PARA IMPRESIÓN**

Técnica: Láser / Termograbado / Serigrafía
Área: 10 x 19 cm

Libreta con 80 hojas de raya. Incluye separador de hojas, elástico para cerrar y bolígrafo de plástico.

A G N R

## HL 2023 | LIBRETA **BAIONA**

Material: Curpiel
Medida: 9.8 x 14.6 cm
Colores: AR/N/O/R/V Guatemala: AR/N/R

**DATOS PARA IMPRESIÓN**

Técnica: Serigrafía
Área: 7 x 11 cm

Libreta con 80 hojas de raya. Incluye separador de hojas y elástico para cerrar.

AR N O R V

ZEGNO

## HL 2020 | LIBRETA **LOVECOLORS**

Material: Curpiel
Medida: 9.8 x 14.6 cm
Colores: A/AR/G/M/N/O/P/R/V/Y Guatemala: A/N/R

**DATOS PARA IMPRESIÓN**

Técnica: Serigrafía / Termograbado / Láser
Área: 7 x 11 cm

Libreta con 80 hojas de raya. Incluye separador de hojas y elástico para cerrar.

A AR G M N O P R V Y

## HL 2022 | LIBRETA **OLVERA**

Material: Curpiel
Medida: 14.2 x 21 cm
Colores: AR/N/O/R/V Guatemala: AR/N/R

**DATOS PARA IMPRESIÓN**

Técnica: Serigrafía
Área: 10 x 15 cm

Libreta con 80 hojas de raya. Incluye separador de hojas y elástico para cerrar.

AR N O R V

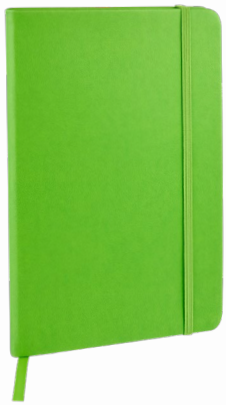

ZEGNO

## HL 2021 | LIBRETA **SMYRNA**

Material: Curpiel
Medida: 14.2 x 21 cm
Colores: A/AQ/AR/G/M/N/O/R/V/Y

**DATOS PARA IMPRESIÓN**

Técnica: Serigrafía / Termograbado / Láser
Área: 10 x 15 cm

Libreta con 80 hojas de raya. Incluye separador de hojas y elástico para cerrar.

A AQ AR G M N O R V Y

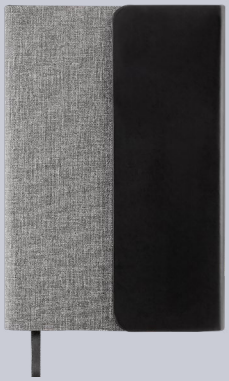

ZEGNO

## HL 2090 | LIBRETA **TABUK**

Material: Curpiel
Medida: 14.1 x 20.9 cm
Colores: Negro Guatemala: Negro

**DATOS PARA IMPRESIÓN**

Técnica: Láser / Termograbado
Área: 5 x 16 cm

Libreta con 80 hojas de raya. Incluye solapa y separador de hojas.

N

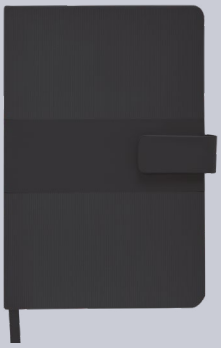

## HL 9100 | LIBRETA **PISMO**

Material: Curpiel
Medida: 14.5 x 21 cm
Colores: AP/N/R

**DATOS PARA IMPRESIÓN**

Técnica: Serigrafía / Termograbado
Área: 8 x 4 cm

Libreta con 80 hojas de raya. Incluye broche magnético y separador de hojas.

AP N R

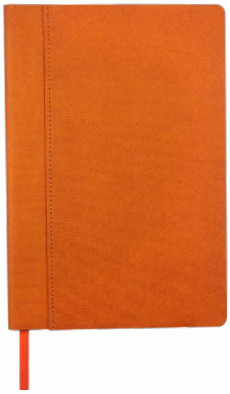

## HL 180 | LIBRETA **DETTIFOSS**

Material: Curpiel
Medida: 14.7 x 21.1 cm
Colores: A/N/O/R/V Guatemala: A/N/O/R

**DATOS PARA IMPRESIÓN**

Técnica: Láser / Termograbado
Área: 8 x 17 cm

Libreta con 80 hojas de raya. Incluye separador de hojas.

A N O R V

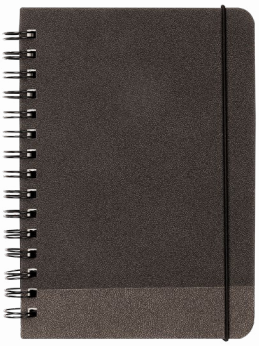

## HL 2110 | LIBRETA **LINO**

Material: Curpiel
Medida: 15 x 21.2 cm
Colores: Gris

**DATOS PARA IMPRESIÓN**

Técnica: Serigrafía / Termograbado
Área: 10 x 14 cm

Libreta con 80 hojas de raya. Incluye espiral metálico doble y elástico para cerrar.

G

## HL 025 | LIBRETA **PRIPYAT**

Material: Curpiel
Medida: 16.3 x 20.6 cm
Colores: A/G/N

**DATOS PARA IMPRESIÓN**

Técnica: Láser / Termograbado
Área: 13 x 17 cm

Libreta con 80 hojas de raya. Incluye espiral metálico doble.

A G N

ZEGNO

## HL 9080 | LIBRETA **PAULO**

Material: Curpiel / Bambú
Medida: 14.5 x 21.3 cm
Colores: Gris Guatemala: Gris

**DATOS PARA IMPRESIÓN**

Técnica: Láser / Termograbado
Área: 5 x 17 cm Libreta / 2 x 4.5 cm Bambú

Libreta con 80 hojas de raya. Cubierta plegable para base de smartphone. Incluye elástico para cerrar, separador de hojas y elástico para bolígrafo.

G

## HL 9090 | LIBRETA **DREW**

Material: Curpiel
Medida: 16 x 21.4 cm
Colores: A/N/P

**DATOS PARA IMPRESIÓN**

Técnica: Serigrafía / Termograbado
Área: 12 x 16 cm

Libreta con 96 hojas de raya. Pasta suave y flexible. Incluye espacio para bolígrafo de lado izquierdo, separador de hojas y canto del mismo color que la pasta. No incluye bolígrafo.

A N P

## HL 9096 | LIBRETA **MAGDA**

Material: Curpiel / Lámina de Encino
Medida: 14 x 21 cm
Colores: Negro Guatemala: Negro

**DATOS PARA IMPRESIÓN**

Técnica: Serigrafía / Láser
Área: 8 x 15 cm

Libreta con 80 hojas de raya. Pasta con laminado de encino y base color negro que se descubre al aplicar grabado láser. Incluye separador de hojas y elástico para cerrar.

N

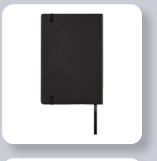

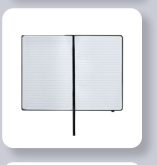

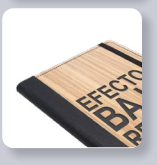

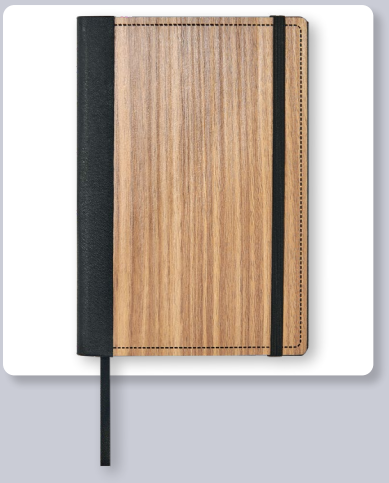

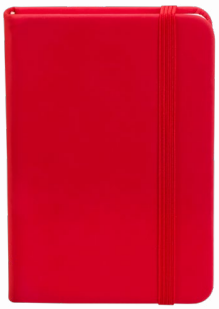

## HL 9093 | LIBRETA **ORWELL**

Material: Curpiel
Medida: 8 x 11.4 cm
Colores: A/AC/G/N/P/R/V/Y Guatemala: A/N/R

**DATOS PARA IMPRESIÓN**

Técnica: Serigrafía
Área: 4 x 8 cm

Libreta con 100 hojas de raya. Cada página está diseñada con un apartado especial para poner la fecha, permitiéndote organizar tus notas y escritos de manera cronológica. Incluye elástico para cerrar. Con su tamaño compacto, se adapta fácilmente a tu bolsillo, bolsa o mochila.

A AC G N P R V Y

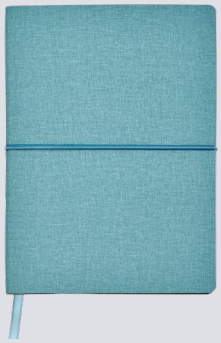

## HL 9097 | LIBRETA **MARKUS**

Material: Curpiel
Medida: 14.5 x 20.3 cm
Colores: A/G/N/V

**DATOS PARA IMPRESIÓN**

Técnica: Serigrafía / Termograbado
Área: 10 x 6 cm

Libreta con 100 hojas de raya. Pasta flexible con elástico para cerrar y separador de hojas.

A G N V

HL 9094

## LIBRETA **DOUX**

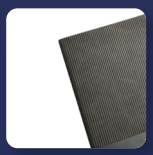

Material: Curpiel
Medida: 15 x 21 cm
Colores: A/G/N

**DATOS PARA IMPRESIÓN**

Técnica: Seigrafía
Área: 8 x 2.7 cm

Libreta con 100 hojas de raya. Pasta que combina dos tipos de textura: una suave con líneas verticales y otra lisa. Los bordes de las hojas son del mismo color que la pasta. Cada página está diseñada con un apartado especial para poner la fecha, permitiéndote organizar tus notas y escritos de manera cronológica.

A G N

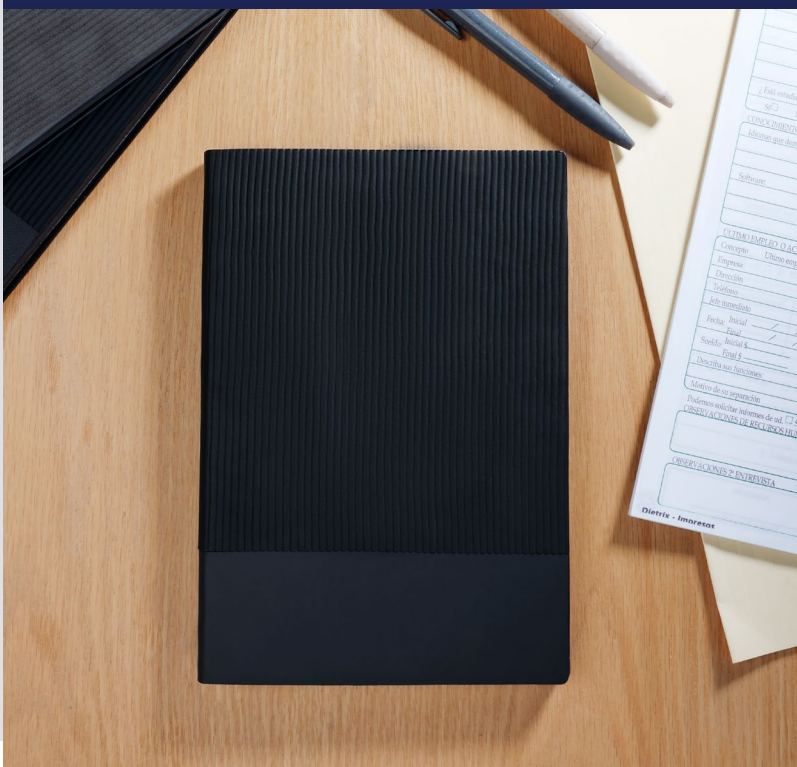

## HL 2720 | **BLOCK DE NOTAS** | CON BOLÍGRAFO

Material: Plástico
Medida: 7.9 x 10.5 cm
Colores: A/B/R Guatemala: A/B/R

**DATOS PARA IMPRESIÓN**

Técnica: Serigrafía
Área: 5 x 8 cm

Block de notas con 60 hojas blancas. Incluye bolígrafo.

A B R

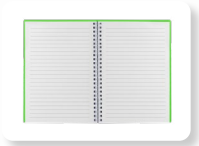

## HL 012 | LIBRETA **ABDALA**

Material: Plástico
Medida: 16 x 21.2 cm
Colores: A/O/V

**DATOS PARA IMPRESIÓN**

Técnica: Serigrafía
Área: 9 x 17 cm

Libreta con 80 hojas de raya. Incluye notas adheribles de colores, espiral metálico doble y elástico para cerrar.

A O V

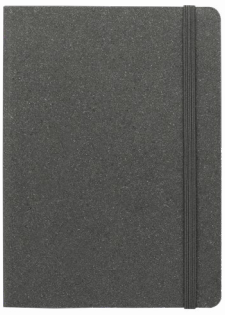

## HL 013 | LIBRETA **JADE**

Material: Algodón Reciclado
Medida: 13 x 17.8 cm
Colores: Gris

**DATOS PARA IMPRESIÓN**

Técnica: Serigrafía
Área: 9 x 16 cm

Libreta con 70 hojas de raya fabricada con piel reciclada. Incluye separador de hojas y elástico para cerrar. Bolígrafo no incluido.

G

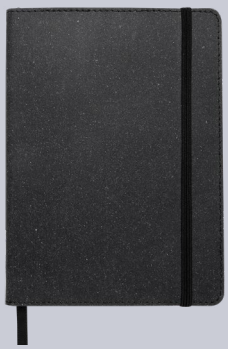

## HL 9092 | LIBRETA **CAMUS**

Material: Piel Reciclada
Medida: 13 x 18 cm
Colores: G/N/P

**DATOS PARA IMPRESIÓN**

Técnica: Serigrafía
Área: 6 x 14 cm

Libreta con 70 hojas de raya fabricada con piel reciclada. Incluye separador de hojas y elástico para cerrar.

G N P

## HL 080 | LIBRETA **DUNYA**

Material: Corcho
Medida: 10 x 14 cm
Colores: Beige Guatemala: Beige

**DATOS PARA IMPRESIÓN**

Técnica: Láser / Serigrafía
Área: 6 x 11 cm

Libreta con 80 hojas de raya. Incluye separador de hojas y elástico para cerrar. Bolígrafo no incluido.

BE

## HL 9088 | LIBRETA **PEDRA**

Material: Cartón / Papel a Base de Piedra Natural
Medida: 14.5 x 21 cm
Colores: Beige

**DATOS PARA IMPRESIÓN**

Técnica: Seigrafía
Área: 9 x 15 cm

Libreta con 80 hojas de raya. Las hojas interiores están fabricadas a base de piedra natural. Este papel es resistente al agua, al desgarro y a las manchas. Incluye elástico y listón separador. Bolígrafo no incluido.

BE

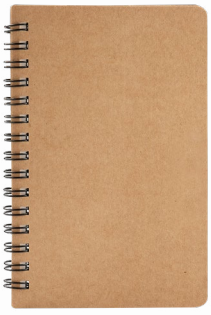

## HL 9089 | LIBRETA **STONE**

Material: Cartón / Papel a Base de Piedra Natural
Medida: 9.5 x 14 cm
Colores: Beige Guatemala: Beige

**DATOS PARA IMPRESIÓN**

Técnica: Seigrafía
Área: 6 x 9 cm

Libreta con 60 hojas de raya. Espiral metálico doble. Las hojas interiores están fabricadas a base de piedra natural. Este papel es resistente al agua, al desgarro y a las manchas.

BE

## HL 2010 | LIBRETA **GREEN PLANET**

Material: Cartón / Papel Reciclado
Medida: 7.7 x 12.7 cm
Colores: A/N/O/R/V Guatemala: A/N/R/V

**DATOS PARA IMPRESIÓN**

Técnica: Serigrafía
Área: 6 x 5 cm

Libreta con 50 Hojas de raya. Incluye bolígrafo ecológico y elástico para cerrar.

A N O R V

HL 2040

# LIBRETA **ANTLIA**

Material: Cartón / Papel Reciclado
Medida: 15.4 x 20.9 cm
Colores: C/N/R/V Guatemala: C/R/V

**DATOS PARA IMPRESIÓN**

Técnica: Seigrafía
Área: 9 x 10 cm

Libreta con 70 hojas de raya. Incluye bolígrafo ecológico y espiral metálico doble.

C N R V

## HL 2030 | LIBRETA **MALIA**

Material: Cartón
Medida: 9.5 x 17 cm
Colores: Beige Guatemala: Beige

**DATOS PARA IMPRESIÓN**

Técnica: Serigrafía
Área: 7 x 11 cm Cubierta / 7 x 2.5 cm Interior

Libreta con 20 hojas de raya. Incluye bolígrafo ecológico, espiral metálico doble, notas amarillas y banderillas adheribles de diferentes colores.

BE

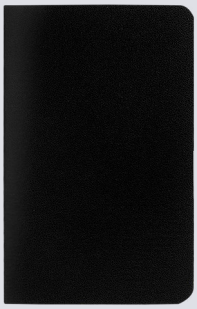

## HL 2013 | LIBRETA **ODIN**

Material: Cartón
Medida: 9 x 14 cm
Colores: A/N/P/R/V

**DATOS PARA IMPRESIÓN**

Técnica: Serigrafía
Área: 7 x 12 cm

Libreta con 30 hojas de raya. Pasta flexible.

A N P R V

## HL 9095 | LIBRETA **DEREBO**

Material: Cartón
Medida: 14 x 21 cm
Colores: A/G/M/N/R/V

**DATOS PARA IMPRESIÓN**

Técnica: Serigrafía
Área: 10 x 17 cm

Libreta con 40 hojas de raya. Pasta de cartón de color con borde cocido.

A G M N R V

## HL 130 | LIBRETA **MARNE**

Material: Cartón
Medida: 9.8 x 9.8 cm
Colores: Beige Guatemala: Beige

**DATOS PARA IMPRESIÓN**

Técnica: Serigrafía
Área: 6 x 6 cm

Libreta con 40 hojas de raya. Contiene 5 tiras de notas adheribles. Espiral metálico doble.

BE

## HL 9087
# LIBRETA **FARIBA**

Material: Cartón
Medida: 16 x 21.4 cm
Colores: Beige

**DATOS PARA IMPRESIÓN**

Técnica: Seigrafía
Área: 12 x 16 cm

Libreta con 60 hojas: 20 de rayas, 20 con puntos y 20 en blanco. Pasta y hojas de papel kraft.

BE

## HL 016 | LIBRETA **JOG**

Material: Cartón
Medida: 10.2 x 15.2 cm
Colores: Beige

**DATOS PARA IMPRESIÓN**

Técnica: Serigrafía
Área: 5 x 10 cm

Libreta con 50 hojas blancas. Incluye bolígrafo ecológico, broche para cerrar, notas amarillas y banderillas adheribles de diferentes colores.

BE

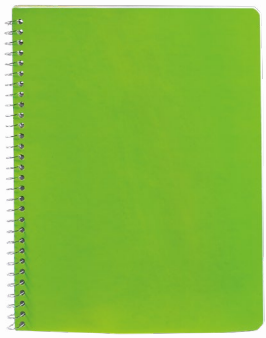

## HL 2900 | CUADERNO **PROFESIONAL**

Material: Cartón
Medida: 19.9 x 26.2 cm
Colores: A/N/O/R/T/V/Y Guatemala: A/N/R

**DATOS PARA IMPRESIÓN**

Técnica: Serigrafía
Área: 16 x 23 cm

Cuaderno profesional tamaño carta con 70 hojas y espiral metálico.

A N O R T V Y

## HL 9098 | LIBRETA ECO **BERNA**

Material: Cartón
Medida: 14.7 x 21.5 cm
Colores: Beige

**DATOS PARA IMPRESIÓN**

Técnica: Serigrafía
Área: 7 x 6 cm

Libreta con 70 hojas de raya. Incluye elástico para cerrar.

BE

## HL 9050 | LIBRETA **KORYAK**

Material: Cartón
Medida: 14 x 18 cm
Colores: A/BE/V/Y Guatemala: A/BE

**DATOS PARA IMPRESIÓN**

Técnica: Serigrafía
Área: 9 x 14 cm

Libreta con 70 hojas de raya. Incluye banderillas adheribles de diferentes colores, bolígrafo ecológico y espiral metálico doble.

A BE V Y

## HL 120 | LIBRETA **SAVOIA**

Material: Cartón
Medida: 19.8 x 20.5 cm
Colores: Beige Guatemala: Beige
**DATOS PARA IMPRESIÓN**
Técnica: Serigrafía
Área: 9 x 11 cm

Libreta con 70 hojas de raya. Incluye 3 blocks de notas y banderillas adheribles de diferentes colores, bolígrafo ecológico, compartimento para tarjetas, sobre en contraportada y espiral metálico doble.

BE

## HL 018 | LIBRETA **PALOUSE**

Material: Cartón
Medida: 10.7 x 15.6 cm
Colores: Beige Guatemala: Beige
**DATOS PARA IMPRESIÓN**
Técnica: Serigrafía
Área: 8 x 12 cm

Libreta con 70 hojas de raya. Incluye notas amarillas y banderillas de diferentes colores adheribles, regla de 12 cm, compartimento para tarjetas y bolígrafo ecológico.

BE

## HL 019 | LIBRETA **SLOVIAN**

Material: Cartón
Medida: 8.5 x 11.1 cm
Colores: Beige Guatemala: Beige
**DATOS PARA IMPRESIÓN**
Técnica: Serigrafía
Área: 5 x 7 cm

Libreta con 80 hojas de raya. Incluye bolígrafo ecológico.

BE

## HL 1100 | LIBRETA **JOLIET**

Material: Cartón
Medida: 16.3 x 22 cm
Colores: Beige Guatemala: Beige
**DATOS PARA IMPRESIÓN**
Técnica: Serigrafía
Área: 10 x 17 cm

Libreta con 100 hojas de raya. Incluye banderillas adheribles en 5 colores, bolígrafo ecológico y espiral metálico doble.

BE

HL 9048

# LIBRETA **BLID**

Material: Poliéster suave al tacto (piel de durazno) / Cartoncillo rígido / Papel
Medida: 14.6 x 21 cm
Colores: A/M/P/V/Y

**DATOS PARA IMPRESIÓN**

Técnica: Serigrafía
Área: 7.5 x 10 cm

Libreta con 80 hojas con dos patrones: 48 hojas de raya y 32 hojas de puntos. Pasta rígida y cubierta suave al tacto. Incluye elástico para cierre y separador de hojas.

A M P V Y

HL 9046 | **LIBRETA TESUT**

Material: Cuerpiel / Papel
Medida: 14 x 21.3 cm
Colores: A/G/H/N

**DATOS PARA IMPRESIÓN**

Técnica: Termograbado / Serigrafía
Área: 9 x 4.5 cm

Libreta con 80 hojas a raya. Cubierta rígida con dos tipos de textura: una de diseño termograbado y otra lisa. Incluye elástico para bolígrafo y separador de hojas. Bolígrafo no incluido.

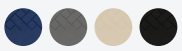

A G H N

ZEGNO

## HL 9047 | LIBRETA **KOLM**

Material: Curpiel / Papel
Medida: 14.8 x 21.6 cm
Colores: A/N/T Guatemala: A/N

**DATOS PARA IMPRESIÓN**

Técnica: Termograbado / Serigrafía
Área: 9 x 15 cm

Libreta con 80 hojas a rayas. Cubierta rígida con clip metálico y acabado en rose gold, que aporta un estilio ejecutivo y elegante. incluye un listón separador de hojas

A N T

## HL 9049 | LIBRETA **SLANK**

Material: Papel
Medida: 14 x 20.5 cm
Colores: A/G/M/N/V Guatemala: Negro

**DATOS PARA IMPRESIÓN**

Técnica: Serigrafía
Área: 10 x 15 cm

Libreta con 20 hojas a rayas. Las hojas interiores están fabricadas a base de piedra natural. Este papel es resistente al agua, al desgarro y a las manchas. Su pasta flexible, incluye un terminado soft que lo hace suave al tacto.

A G M N V

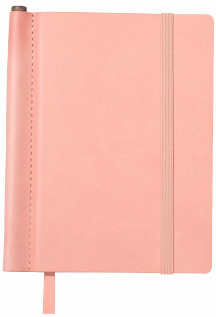

## HL 9059 | LIBRETA **DAGOM**

Material: Curpiel / Papel / Plástico
Medida: 11.3 x 14.3 x 1 cm
Colores: A/G/P/V

**DATOS PARA IMPRESIÓN**

Técnica: Serigrafía / Termograbado / Láser
Área: 6 x 11 cm

Libreta de bolsillo con 70 hojas a rayas. Cubierta de curpiel, cuyo diseño brinda comodidad y elegancia. Incluye un listón separador interno y un elástico externo para mantenerla cerrada. Además, cuenta con un práctico compartimento lateral, que incluye un bolígrafo con tinta negra. Haciendo de este conjunto el aliado perfecto, para llevar contigo con un toque de estilo y organización.

A G P V

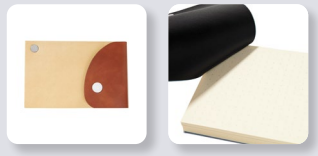

## HL 9058 | LIBRETA **SABITI**

Material: Curpiel / Papel
Medida: 12.5 x 8 cm
Colores: A/BE/N

**DATOS PARA IMPRESIÓN**

Técnica: Termograbado / Serigrafía
Área: 4 x 4 cm

Libreta de bolsillo con 80 hojas punteadas. Por su tamaño, es ideal para notas y bocetos. Su cubierta de curpiel, ofrece una apariencia sofisticada y duradera, mientras que el botón de plástico, asegura que la libreta permanezca cerrada y protegida. Perfecta para llevar en cualquier momento, ya que combina funcionalidad y estilo en un formato compacto.

A BE N

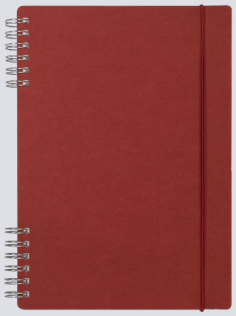

## HL 9053 | **LIBRETA POE**

Material: Papel / Cartón
Medida: 14.7 x 20.5 cm
Colores: A/G/N/R

**DATOS PARA IMPRESIÓN**

Técnica: Serigrafía
Área: 7 x 16.5 cm

Libreta ecológica con 70 hojas a rayas. Cubierta de cartón. Incluye espiral metálico y elástico para cerrar. Su diseño divide el espiral aportando un toque distintivo de las libretas convencionales. La pasión por el medio ambiente, haz una elección sostenible y creativa al mismo tiempo.

A G N R

## HL 9054 | **LIBRETA CARROLL**

Material: Papel / Cartón
Medida: 9.2 x 14.2 cm
Colores: A/P/V

**DATOS PARA IMPRESIÓN**

Técnica: Serigrafía
Área: 5 x 7 cm

Libreta de bolsillo ecológica con 70 hojas a rayas. Cubierta de cartón. Incluye espiral metálico y elástico para cerrar. Esta libreta no solo es amigable con el medio ambiente, sino que también destaca su peculiar estilo. Su mini espiral cruzado, le aportará un toque de diseño único y original a tus notas.

A P V

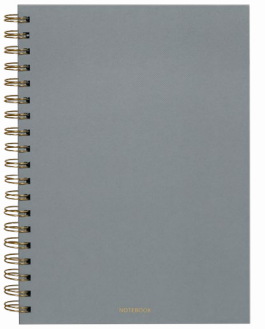

ZEGNO

## HL 9052 | **LIBRETA MALAKI**

Material: Cartón
Medida: 17.6 x 25 cm
Colores: BE/G Guatemala: Beige

**DATOS PARA IMPRESIÓN**

Técnica: Serigrafía
Área: 14 x 21 cm

Libreta ecológica con 120 hojas a rayas. Cubierta rígida de cartón, amigable con el medio ambiente y espiral metálico doble. Ideal para tomar apuntes, llevar un diario personal o hacer bocetos creativos, sin duda es la aliada perfecta para plasmar tus pensamientos y proyectos con estilo.

BE G

## HL 9056 | **LIBRETA IKOTI**

Material: Plástico / Papel
Medida: 14.6 x 21.5 cm
Colores: A/M/P/V/Y

**DATOS PARA IMPRESIÓN**

Técnica: Serigrafía
Área: 10 x 17 cm

Libreta con 80 hojas a rayas. Cubierta de plástico. Incluye 8 aros de plástico que funcionan como espiral y permite la incorporación de hojas removibles, lo que facilita la reorganización de tus apuntes cuantas veces lo desees. Ideal para notas, bocetos o planificación, esta libreta combina funcionalidad y un diseño innovador.

A M P V Y

## HL 9057 | SET ECO **VAVIRI**

Material: Cartón / Papel
Medida: 22 x 21 x 2 cm Caja / 13 x 20.5 cm Libreta / 17 x 8.2 x 4.5 cm Estuche
Colores: G/V

**DATOS PARA IMPRESIÓN**

Técnica: Serigrafía
Área: 8 x 16.5 cm Libreta / 10 x 4 cm Estuche

Set ecológico. Incluye libreta con 80 hojas a rayas y cubierta rígida de cartón kraft. Incluye un estuche porta-lapices de apertura con cierre y parche de curpiel, que le da un toque más elegante. La combinación de materiales, lo hace un producto perfecto para quienes buscan un equilibrio entre funcionalidad y sustentabilidad. Incluye caja individual.

G V

ZEGNO

## HL 9063 | SET DE LIBRETA **ZLATNA**

Material: Cartón Caja / Curpiel y Papel Libreta / Aluminio Bolígrafo
Medida: 22.4 x 22.4 x 3 cm Caja / 14.8 x 21.1 cm Libreta / 1 x 14.2 cm Bolígrafo
Colores: A/N/V

**DATOS PARA IMPRESIÓN**

Técnica: Serigrafía / Termograbado / Láser
Área: 18 x 18 cm Caja / 9 x 8 cm Libreta / 0.7 x 3.5 cm Bolígrafo

Elegante set que incluye, libreta con 96 hojas a raya. Cubierta de curpiel con detalles en termograbado y separador de hojas que le porporcionan un toque sofisticado y elegante. Incluye un bolígrafo metálico con terminado tipo rubber y sistema push. Caja de regalo incluida.

A N V

## HL 9051
# LIBRETA **ANDIKA**

ZEGNO

Material: Papel / Cartón
Medida: 14 x 20.7 cm
Colores: A/C/V

**DATOS PARA IMPRESIÓN**

Técnica: Serigrafía
Área: 10 x 16.5 cm

Libreta con 80 hojas a rayas. Canto en colo rose gold. Pasta de cartón con destellos metalizados. Por su elegante diseño, esta libreta no solo es funcional, sino también un accesorio con estilo. La pasta añade un toque glamuroso, mientras que el canto le otorga un acabado único. Incluye listón separador de hojas.

A C V

## HL 9062 | **LIBRETA ORUKA**

Material: Curpiel / Papel / PVC
Medida: 21.5 x 30 cm
Colores: A/G/P

**DATOS PARA IMPRESIÓN**

Técnica: Termograbado / Serigrafía
Área: 15 x 25 cm

Libreta con 20 hojas a raya, 20 hojas a cuadros y 20 hojas punteadas. Cubierta rígida de curpiel. Incluye 12 aros de plástico, que funcionan como espiral y permiten la incorporación de hojas removibles, lo que facilita la organización de tus apuntes, cuantas veces lo desees. Incluye una regla de PVC con notas adhesivas. Su tamaño profesional, la hace ideal para quienes requieren un amplio espacio para escribir, dibujar o planificar.

A G P

ZEGNO

## HL 9061 | **LIBRETA LATKA**

Material: Tela tipo lino / Papel
Medida: 14.8 x 21.5 cm
Colores: A/BE/G/T/V

**DATOS PARA IMPRESIÓN**

Técnica: Serigrafía
Área: 11 x 16 cm

Libreta de espiral con 100 hojas a raya. Cubierta rígida de tela. Su formato vertical, hace que se distinga de las libretas tradicionales, ofreciendo una experiencia diferente y práctica al tomar notas o plasmar ideas.

A BE G T V

## HL 9066 | **LIBRETA OMENA**

Material: Cartón / Espiral metálico
Medida: 14 x 14 cm
Colores: Gris

**DATOS PARA IMPRESIÓN**

Técnica: Serigrafía
Área: 10 x 10 cm

Libreta con 100 hojas a raya, 100 hojas punteadas y 100 hojas en blanco. Con cubierta rígida de cartón y un angosto espiral metálico, esta libreta permite una apertura completa y un manejo cómodo. La versatilidad de sus hojas la hace ideal para notas, esquemas o dibujos.

G

## HL 9067 | LIBRETA **OMENA**

Material: Cartón / Papel 80% algodón / Espiral metálico
Medida: 21 x 14 cm
Colores: A/G/V

**DATOS PARA IMPRESIÓN**

Técnica: Serigrafía
Área: 15 x 5.5 cm

Libreta de espiral con 80 hojas a rayas. Cubierta de cartón y bolsillo frontal para llevar pequeños documentos. Fabricada con papel de algodón, es una opción ecológica y respetuosa con el medio ambiente. Su formato horizontal, la hace diferente y práctica para llevar tus notas.

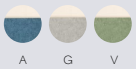
A G V

## HL 9064
## LIBRETA **LYRIKA**

Material: Curpiel / Papel / Plástico
Medida: 14 x 21 cm Libreta / 1 x 14.5 cm Bolígrafo
Colores: A/M/V/Y Guatemala: A/M/V/Y

**DATOS PARA IMPRESIÓN**

Técnica: Termograbado / Serigrafía
Área: 4.5 x 12 cm Libreta / 0.7 x 4 cm Bolígrafo

Libreta con 96 hojas a raya. Pasta plegable que funciona como base para smartphone. Cubierta rígida de curpiel que incluye un bolígrafo desmontable y listón separador de hojas. Con este práctico set, estarás siempre listo para plasmar tus ideas en cualquier momento.

A M V Y

# CARPETAS

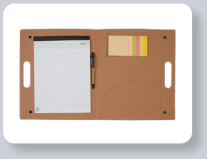

## M 80200 | CARPETA **NATURE**

Material: Cartón / Papel Reciclado
Medida: 28.4 x 34.5 cm
Colores: Beige Guatemala: Beige

**DATOS PARA IMPRESIÓN**

Técnica: Serigrafía
Área: 18 x 26 cm

Carpeta ecológica. Incluye block de raya tamaño A4 con 20 hojas, bolígrafo y notas adheribles.

BE

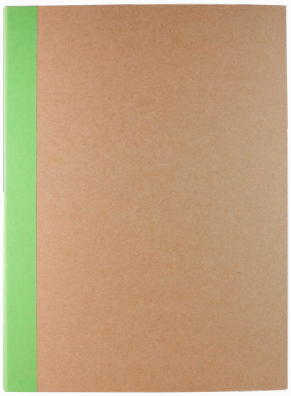

## M 80230 | CARPETA **SKIN**

Material: Cartón / Papel Reciclado
Medida: 23 x 31 cm
Colores: A/V

**DATOS PARA IMPRESIÓN**

Técnica: Serigrafía
Área: 16 x 26.5 cm

Carpeta ecológica. Incluye block de raya tamaño A4 con 30 hojas, bolígrafo y notas adheribles.

A V

## M 80180 | CARPETA **NETT**

Material: Plástico PVC / Cartón
Medida: 31 x 22 cm
Colores: A/N/R Guatemala: Negro

**DATOS PARA IMPRESIÓN**

Técnica: Serigrafía
Área: 16 x 21 cm

Carpeta de plástico con clip metálico. Incluye bloc de notas con 20 hojas. Cuenta con compartimento plegable para sostener un bolígrafo. Cuenta con una pequeña solapa interna para colocar hojas adicionales o tarjetas de manera ordenada y accesible.

A N R

## M 82724 | CARPETA **HARBEL**

Material: Curpiel
Medida: 24 x 31.5 cm
Colores: Negro Guatemala: Negro

**DATOS PARA IMPRESIÓN**

Técnica: Serigrafía / Láser / Termograbado
Área: 16 x 25 cm

Incluye block de raya tamaño A4 con 20 hojas, compartimento para bolígrafo, documentos y tarjetas. No incluye bolígrafo.

N

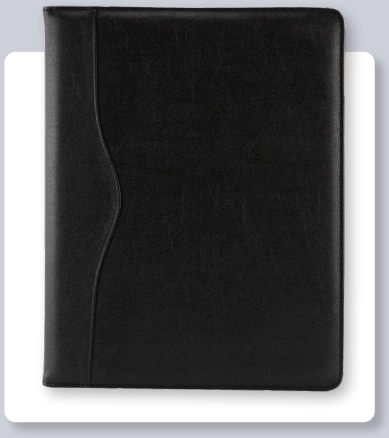

## M 80444 | CARPETA **CENTURY**

Material: Curpiel
Medida: 24.6 x 31.6 cm
Colores: Negro

**DATOS PARA IMPRESIÓN**

Técnica: Serigrafía / Termograbado / Láser
Área: 16 x 7 cm

Incluye block de raya tamaño A4 con 20 hojas, elástico para bolígrafo, compartimento para documentos y tarjetas. No incluye bolígrafo.

N

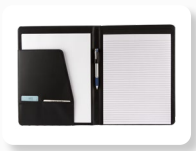

## M 80800 | CARPETA **LISBOA**

Material: Curpiel
Medida: 24.4 x 31.6 cm
Colores: Negro

**DATOS PARA IMPRESIÓN**

Técnica: Serigrafía / Termograbado / Láser
Área: 16 x 18 cm

Incluye block de raya tamaño A4 con 20 hojas, compartimento para bolígrafo, documentos y tarjetas. No incluye bolígrafo.

N

## M 80190 | CARPETA **BODET**

Material: Poliuretano
Medida: 21.5 x 29 cm
Colores: A/C/N

**DATOS PARA IMPRESIÓN**

Técnica: Termograbado / Serigrafía
Área: 15 x 20 cm

Carpeta con block de notas. Incluye 40 hojas con línea a raya para facilitar la escritura ordenada y elástico para bolígrafo. Solapa imantada interna, que permite reemplazar fácilmente el block cuando sea necesario. Incluye notas y banderines adhesivos.

A C N

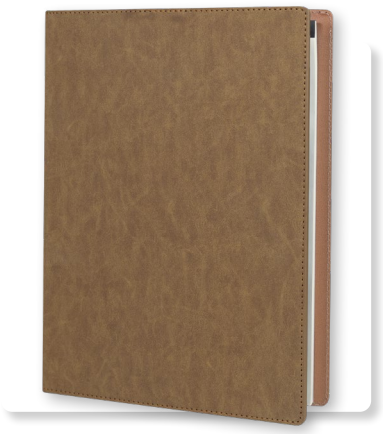

## M 80170 | CARPETA **YAMDENA**

Material: Curpiel / Vinil
Medida: 24.3 x 30 cm
Colores: Negro Guatemala: Negro

**DATOS PARA IMPRESIÓN**

Técnica: Láser / Serigrafía / Termograbado
Área: 10 x 4 cm

Incluye block de raya tamaño A4 con 20 hojas, espacio para bolígrafo y compartimento para documentos. No incluye bolígrafo.

N

## M 80750 | CARPETA **MIRAM**

Material: Poliéster
Medida: 24 x 30.8 cm
Colores: Negro

**DATOS PARA IMPRESIÓN**

Técnica: Láser en Placa Metálica / Serigrafía en Cubierta
Área: 13 x 22 cm Cubierta / 3 x 2 cm Placa Metálica

Incluye block de raya tamaño A4 con 20 hojas, elástico para bolígrafo, compartimento para smartphone y tarjetas. Broche magnético. No incluye bolígrafo.

N

M 9090
# CARPETA **NABU**

Material: Curpiel / Metal
Medida: 23.7 x 31 x 2.3 cm
Colores: Negro

**DATOS PARA IMPRESIÓN**

Técnica: Láser / Serigrafía
Área: 3.5 x 1 cm Placa Metálica

Carpeta de curpiel ideal para organizar y llevar tus documentos importantes. Su portada y contraportada están acolchadas, brindando protección adicional a su contenido. Cuenta con una placa metálica en la portada que añade un toque de sofisticación. Al interior permite guardar bolígrafos, hojas sueltas, tarjetas de presentación y otros accesorios esenciales. Incluye un bloc de notas de 20 hojas.

N

## M 82400 | SOBRE **BEIRUT**

Material: Curpiel
Medida: 34 x 24.5 cm
Colores: C/N

**DATOS PARA IMPRESIÓN**

Técnica: Láser / Serigrafía / Termograbado
Área: 20 x 9 cm

Sobre porta documentos con broche magnético.

C N

## M 81300 | CARPETA **RECORD**

Material: Curpiel
Medida: 26 x 33 cm
Colores: Negro Guatemala: Negro

**DATOS PARA IMPRESIÓN**

Técnica: Láser / Serigrafía
Área: 16 x 30 cm Cubierta / 1 x 4 cm Placa Metálica

Carpeta con cierre y placa metálica. Incluye block de raya tamaño A4 con 20 hojas. Incluye elástico para bolígrafo, compartimento para smartphone y tarjetas. No incluye bolígrafo.

N

## M 80150 | CARPETA **ONTARIO**

Material: Curpiel
Medida: 24 x 32 cm
Colores: Negro Guatemala: Negro

**DATOS PARA IMPRESIÓN**

Técnica: Serigrafía / Termograbado / Láser
Área: 15 x 29 cm

Incluye block de raya tamaño A4 con 20 hojas, elástico para bolígrafo, broche magnético, compartimento para documentos y tarjetas. No incluye bolígrafo.

N

## SIN 014
## CARPETA **PORTAFOLIO**

Material: Curpiel
Medida: 36.2 x 27.2 cm
Colores: Negro

**DATOS PARA IMPRESIÓN**

Técnica: Láser / Serigrafía
Área: 28 x 16 cm

Carpeta portafolio con block de raya tamaño A4 con 20 hojas. Incluye compartimento para bolígrafo, tarjetas y pasaporte. Arillo de 1.25 pulgadas. No incluye bolígrafo.

N

M 80240

# CARPETA **RENDES**

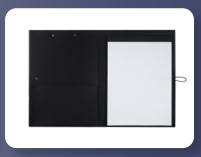

Material: Cuero Reciclado / Cartón / Papel
Medida: 23.3 x 32.2 cm
Colores: Negro

**DATOS PARA IMPRESIÓN**

Técnica: Serigrafía / Termograbado
Área: 13 x 15 cm

Carpeta con práctico clip metálico y soporte retráctil en la parte superior. Incluye block de 30 hojas con retícula de puntos y compartimento interno. Su elástico ayuda a mantenerla cerrada y evitar extraviar documentos. Utilizala como carpeta o como tabla para encuestas, ideal para entornos profesionales o académicos.

N

M 80444 - CARPETA **CENTURY**

# AGENDAS

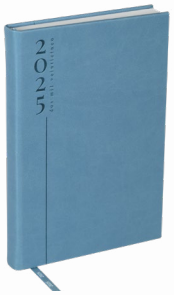

ZEGNO

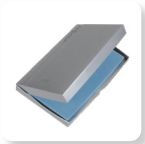

## AGD 025 | AGENDA **DIARIA** | **CLÁSICA 2025**

Material: Curpiel
Medida: 14 x 21 cm
Colores: A/AC/BE/C/G/N/T/V

**DATOS PARA IMPRESIÓN**

Técnica: Láser / Serigrafía / Termograbado
Área: 10 x 13 cm

Agenda diaria con 186 hojas. Contiene datos personales, calendarios 2024-2025-2026, planeador 2025, presupuesto de gastos, seguimiento de nuevos hábitos, organizador de tareas, planeador de proyecto y días festivos. Incluye caja individual.

A AC BE C G N T V

ZEGNO

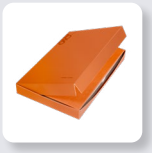

## AGT 025 | AGENDA **DIARIA** | **TERRA 2025**

Material: Curpiel
Medida: 14 x 21 cm
Colores: A/AR/M/O/P/R/V

**DATOS PARA IMPRESIÓN**

Técnica: Láser / Serigrafía / Termograbado
Área: 10 x 14 cm

Agenda diaria con 186 hojas. Contiene datos personales, calendarios 2024-2025-2026, planeador 2025, seguimiento de nuevos hábitos, organizador de tareas, planeador de proyecto y días festivos. Incluye caja individual del mismo color a la agenda.

A AR M O P R V

AGSP 025

# AGENDA **DIARIA** **LETTE 2025**

ZEGNO

Material: Curpiel
Medida: 14.5 x 21 cm
Colores: AC/G/N/P/T

**DATOS PARA IMPRESIÓN**

Técnica: Láser / Serigrafía / Termograbado
Área: 10 x 13 cm

Agenda diaria con 174 hojas. Contiene datos personales, calendarios 2024-2025-2026, planeador 2025, seguimiento de nuevos hábitos y días festivos. Incluye bolígrafo metálico y caja individual tipo regalo.

AC G N P T

AGMT 025

# AGENDA **MINI TERRA 2025**

ZEGNO

Material: Curpiel
Medida: 11 x 17.5 cm
Colores: A/AR/M/O/P/R/V

**DATOS PARA IMPRESIÓN**

Técnica: Láser / Serigrafía / Termograbado
Área: 8 x 11 cm

Agenda semanal con 80 hojas. Contiene datos personales, calendarios 2024-2025-2026, planeador 2025, seguimiento de nuevos hábitos, organizador de tareas, planeador de proyecto y días festivos. Incluye caja individual del mismo color a la agenda.

A AR M O P R V

AGM 025 | AGENDA **MINI CLÁSICA 2025**

Material: Curpiel
Medida: 11 x 17.5 cm
Colores: A/AC/BE/C/G/N/T/V

**DATOS PARA IMPRESIÓN**

Técnica: Láser / Serigrafía / Termograbado
Área: 8 x 11 cm

Agenda semanal con 80 hojas. Contiene datos personales, calendarios 2024-2025-2026, planeador 2025, presupuesto de gastos, seguimiento de nuevos hábitos, organizador de tareas, planeador de proyecto y días festivos. Incluye caja individual.

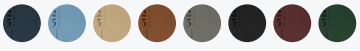

A AC BE C G N T V

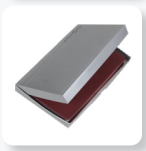

ZEGNO

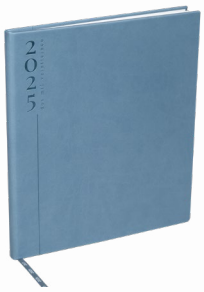


ZEGNO

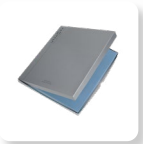

## AGE 025 | AGENDA **EJECUTIVA CLÁSICA 2025**

Material: Curpiel
Medida: 20.5 x 23.5 cm
Colores: A/AC/BE/C/G/N/T/V

**DATOS PARA IMPRESIÓN**

Técnica: Termograbado / Láser / Serigrafía
Área: 16 x 15 cm

Agenda semanal con 80 hojas. Contiene datos personales, calendarios 2024-2025-2026, planeador 2025, presupuesto de gastos, seguimiento de nuevos hábitos, organizador de tareas, planeador de proyecto y días festivos. Incluye caja individual.

A AC BE C G N T V

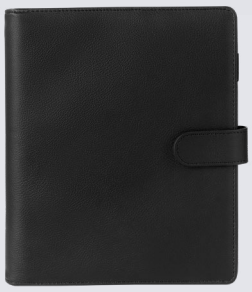

ZEGNO

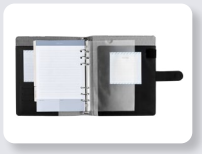

## AGP 025 | AGENDA **SEMANAL PREMIUM 2025**

Material: Curpiel
Medida: 20 x 24.2 cm
Colores: Negro

**DATOS PARA IMPRESIÓN**

Técnica: Termograbado / Láser / Serigrafía
Área: 9 x 14 cm

Agenda semanal con 145 hojas. Contiene datos personales, calendarios 2024-2025-2026, planeador 2025, presupuesto de gastos, seguimiento de nuevos hábitos, organizador de tareas, planeador de proyecto y días festivos. Incluye 7 secciones con separador de cartón, regla flexible, porta documentos, block de notas de 9.5 x 9.5 cm, block de notas de 14 x 18 cm, 3 hojas de notas adhesivas y caja individual tipo regalo.

N

AGDU 025

# AGENDA **DIARIA ULTRA 2025**

ZEGNO

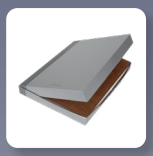

Material: Curpiel
Medida: 20 x 27 cm
Colores: A/C/N

**DATOS PARA IMPRESIÓN**

Técnica: Termograbado / Láser / Serigrafía
Área: 12 x 20 cm

Agenda diaria con 174 hojas. Contiene datos personales, calendarios 2024-2025-2026, planeador 2025. seguimiento de nuevos hábitos y días festivos. Incluye caja individual.

A C N

# BOLÍGRAFOS METÁLICOS

## RQ 016 | BOLÍGRAFO **ORISSA**

Material: Aluminio
Medida: 1.2 x 14 cm
Colores: G/S

**DATOS PARA IMPRESIÓN**

Técnica: Láser / Serigrafía
Área: 0.6 x 5 cm

Mecanismo pulsador.

G S

## RQ 020 | BOLÍGRAFO **MAGOTTY**

Material: Aluminio
Medida: 1.3 x 13.7 cm
Colores: G/S Guatemala: G/S

**DATOS PARA IMPRESIÓN**

Técnica: Goteado en Resina / Grabado Espejo / Serigrafía / Láser
Área: 0.7 x 4 cm Barril / 0.9 cm Diámetro Tapa

Mecanismo twist. Incluye estuche.

G S

## RQ 1040 | BOLÍGRAFO **ROBERT**

Material: Aluminio
Medida: 1 x 13.5 cm
Colores: G/N Guatemala: Negro

**DATOS PARA IMPRESIÓN**

Técnica: Láser / Serigrafía
Área: 0.7 x 5 cm

Bolígrafo metálico con tapón. Terminado con recubrimiento tipo rubber. Incluye funda.

G N

## RQ 1002 | BOLÍGRAFO **ROLLER BALL**

Material: Acero Inoxidable
Medida: 1.3 x 13.5 cm
Colores: Negro

**DATOS PARA IMPRESIÓN**

Técnica: Grabado Espejo / Láser
Área: 0.7 x 4.5 cm

Bolígrafo con tapón. Terminado rubber. Incluye estuche.

N

## RQ 1003 | BOLÍGRAFO **HEFEI**

Material: Acero Inoxidable
Medida: 1.3 x 13.5 cm
Colores: Azul

**DATOS PARA IMPRESIÓN**

Técnica: Grabado Espejo / Láser
Área: 0.7 x 4.5 cm

Bolígrafo con tapón. Terminado rubber. Incluye estuche.

A

## RQ 1006 | BOLÍGRAFO **LACOCK**

Material: Acero Inoxidable
Medida: 1.2 x 13.5 cm
Colores: Gris Guatemala: Gris

**DATOS PARA IMPRESIÓN**

Técnica: Láser / Serigrafía
Área: 0.7 x 3 cm

Bolígrafo roller ball con tapón. Incluye estuche.

G

## RQ 1007 | BOLÍGRAFO **SURIN**

Material: Acero Inoxidable
Medida: 1.2 x 13.8 cm
Colores: G/N

**DATOS PARA IMPRESIÓN**

Técnica: Grabado Espejo / Serigrafía / Láser
Área: 0.7 x 4 cm

Bolígrafo roller ball con tapón. Incluye estuche.

G N

## SH 1355 | BOLÍGRAFO **BURDEOS**

Material: Acero Inoxidable
Medida: 1.3 x 13.2 cm
Colores: A/N Guatemala: A/N

**DATOS PARA IMPRESIÓN**

Técnica: Láser / Pantógrafo
Área: 0.7 x 2.5 cm

Grip antiderrapante. Mecanismo twist. Incluye estuche imantado.

A N

## SH 1260 | BOLÍGRAFO **MAO**

Material: Acero Inoxidable
Medida: 1.2 x 14 cm
Colores: A/N Guatemala: A/N

**DATOS PARA IMPRESIÓN**

Técnica: Grabado Espejo / Láser
Área: 0.7 x 4 cm

Terminado rubber. Mecanismo twist. Incluye estuche.

A N

## RQ 019 | BOLÍGRAFO **DALLAS**

Material: Acero Inoxidable
Medida: 1.4 x 12.8 cm
Colores: Negro Guatemala: Negro

**DATOS PARA IMPRESIÓN**

Técnica: Grabado Espejo / Serigrafía / Láser
Área: 1 x 4 cm

Mecanismo twist. Incluye estuche imantado.

N

## RQ 015 | BOLÍGRAFO **LESTER**

Material: Acero Inoxidable
Medida: 1.2 x 12.1 cm
Colores: N/S

**DATOS PARA IMPRESIÓN**

Técnica: Grabado Espejo / Serigrafía / Láser
Área: 0.7 x 4 cm

Mecanismo twist. Incluye estuche.

N S

## RQ 220 | BOLÍGRAFO **OPAVA**

Material: Acero Inoxidable
Medida: 1.2 x 14 cm
Colores: G/N

**DATOS PARA IMPRESIÓN**

Técnica: Grabado Espejo / Serigrafía / Láser
Área: 1 x 3 cm

Mecanismo twist. Incluye estuche.

G N

## RQ 620 | BOLÍGRAFO **GUETTA**

Material: Acero Inoxidable
Medida: 1.2 x 13 cm
Colores: N/OX

**DATOS PARA IMPRESIÓN**

Técnica: Láser / Serigrafía
Área: 0.7 x 3 cm

Mecanismo twist. Incluye estuche.

N OX

## SH 1275 | BOLÍGRAFO **DURBAN**

Material: Acero Inoxidable
Medida: 1 x 13.8 cm
Colores: G/N Guatemala: G/N

**DATOS PARA IMPRESIÓN**

Técnica: Grabado Espejo / Serigrafía / Láser
Área: 0.7 x 3 cm

Mecanismo twist. Incluye estuche.

G N

## SH 2610 | BOLÍGRAFO **SENY**

Material: Acero Inoxidable
Medida: 1.3 x 13.5 cm
Colores: Negro

**DATOS PARA IMPRESIÓN**

Técnica: Grabado Espejo / Serigrafía / Láser
Área: 0.7 x 4 cm

Mecanismo twist. Incluye estuche.

N

## SH 5500 | BOLÍGRAFO **BEKER**

Material: Acero Inoxidable
Medida: 1.2 x 13.5 cm
Colores: N/S Guatemala: N/S

**DATOS PARA IMPRESIÓN**

Técnica: Grabado Espejo / Serigrafía / Láser
Área: 0.7 x 4.2 cm

Mecanismo twist. Incluye estuche.

N S

## RQ 550 | BOLÍGRAFO **PONTIANAK**

Material: Acero Inoxidable / Curpiel
Medida: 1.1 x 14 cm
Colores: Negro

**DATOS PARA IMPRESIÓN**

Técnica: Serigrafía / Láser
Área: 0.7 x 3 cm

Mecanismo twist. Incluye estuche.

N

## RQ 205 | BOLÍGRAFO **NEVSKY**

Material: Acero Inoxidable
Medida: 1.2 x 13.5 cm
Colores: A/N/S

**DATOS PARA IMPRESIÓN**

Técnica: Grabado Espejo / Láser
Área: 1 x 4.5 cm

Mecanismo twist. Incluye funda.

A N S

## SH 1245 | BOLÍGRAFO **RIGA**

Material: Acero Inoxidable
Medida: 1 x 13.5 cm
Colores: A/N/S Metalizados

**DATOS PARA IMPRESIÓN**

Técnica: Grabado Espejo / Serigrafía / Láser
Área: 0.6 x 5 cm

Mecanismo twist. Incluye funda.

A N S

## RQ 1130 | BOLÍGRAFO **HOLZ**

Material: Aluminio / Bambú
Medida: 1 x 14 cm
Colores: A/B/N/R

**DATOS PARA IMPRESIÓN**

Técnica: Grabado Espejo / Serigrafía / Láser
Área: 0.7 x 3.8 cm

Bolígrafo con terminado tipo rubber y grip de bambú. Acabados metálicos en clip y punta. Mecanismo pulsador.

A B N R

RQ 1110

# BOLÍGRAFO **FURU**

Material: Aluminio / Madera
Medida: 1 x 14.2 cm
Colores: A/B/N/R/Y Guatemala: A/B/N

**DATOS PARA IMPRESIÓN**

Técnica: Láser / Serigrafía
Área: 0.7 x 5 cm

Bolígrafo con terminado tipo rubber. Mecanismo pulsador y botón de madera.

A B N R Y

RQ 1120 | BOLÍGRAFO INFINITO | **NIHAYA**

Material: Aluminio
Medida: 0.7 x 14.8 cm
Colores: A/BE/N

**DATOS PARA IMPRESIÓN**

Técnica: Láser / Serigrafía
Área: 0.6 x 3 cm

Bolígrafo con función dual, con una punta infinita tipo lápiz. Mecanismo twist. Destaca su peso ligero y su perfil delgado.

A BE N

RQ 1030 | BOLÍGRAFO **PALOA**

Material: Aluminio
Medida: 1 x 13.7 cm
Colores: A/B/R/Y Guatemala: A/B

**DATOS PARA IMPRESIÓN**

Técnica: Láser / Serigrafía
Área: 0.7 x 5 cm

Bolígrafo metálico con terminado mate y clip suajado. Mecanismo pulsador. Incluye funda.

A B R Y

## SH 1370 | BOLÍGRAFO **ACRUX**

Material: Aluminio
Medida: 1.2 x 13.5 cm
Colores: A/R/S

**DATOS PARA IMPRESIÓN**

Técnica: Láser / Serigrafía
Área: 0.7 x 4 cm

Bolígrafo con punta para agenda electrónica (No touch screen) y grip antiderrapante. Mecanismo twist. Incluye funda.

A R S

## RQ 310 | BOLÍGRAFO **HAVEL**

Material: Aluminio
Medida: 1 x 13.9 cm
Colores: A/B/N

**DATOS PARA IMPRESIÓN**

Técnica: Grabado Espejo / Serigrafía / Láser
Área: 0.6 x 3 cm

Mecanismo twist para ocultar el clip. Incluye funda.

A B N

## RQ 1080 | BOLÍGRAFO **GOSECK**

Material: Aluminio
Medida: 1.2 x 14.2 cm
Colores: Negro Guatemala: Negro

**DATOS PARA IMPRESIÓN**

Técnica: Láser / Serigrafía
Área: 0.7 x 4 cm

Mecanismo twist. Forma hexagonal en la parte superior del bolígrafo. Incluye estuche.

N

## RQ 610 | BOLÍGRAFO **JANES**

Material: Aluminio
Medida: 1.1 x 13.9 cm
Colores: OX/S

**DATOS PARA IMPRESIÓN**

Técnica: Láser / Serigrafía
Área: 0.6 x 4 cm

Mecanismo twist. Incluye funda.

OX S

## SH 8035 | BOLÍGRAFO **VALTICE**

Material: Aluminio
Medida: 0.9 x 14.1 cm
Colores: A/G/S

**DATOS PARA IMPRESIÓN**

Técnica: Láser
Área: 0.5 x 4 cm

Bolígrafo con grip antiderrapante en los costados. Mecanismo pulsador. Incluye estuche.

A G S

## SH 8015 | BOLÍGRAFO **FUNCHAL**

Material: Aluminio
Medida: 0.9 x 13.9 cm
Colores: A/G/S

**DATOS PARA IMPRESIÓN**

Técnica: Láser
Área: 0.5 x 4 cm

Bolígrafo con grip antiderrapante. Mecanismo pulsador. Incluye funda.

A G S

## RQ 1090 | BOLÍGRAFO **DEED**

Material: Aluminio
Medida: 1.2 x 14 cm
Colores: A/B/N/P Guatemala: A/B/N

**DATOS PARA IMPRESIÓN**

Técnica: Láser / Serigrafía
Área: 0.7 x 5 cm

Bolígrafo con terminado mate. Mecanismo pulsador.

A B N P

## RQ 025 | BOLÍGRAFO **RUCHKA**

Material: Aluminio
Medida: 1 x 13.9 cm
Colores: A/B/G/N/T

**DATOS PARA IMPRESIÓN**

Técnica: Grabado Espejo / Serigrafía / Láser
Área: 0.7 x 5.5 cm

Bolígrafo con terminado rubber y clip metalizado. Mecanismo pulsador.

A B G N T

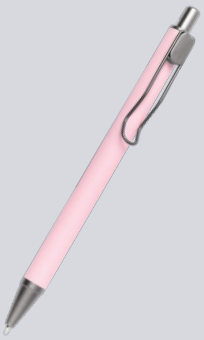

## RQ 1105 | BOLÍGRAFO **SOLKI**

Material: Aluminio
Medida: 1.1 x 14 cm
Colores: A/G/P/T/V

**DATOS PARA IMPRESIÓN**

Técnica: Láser / Serigrafía
Área: 0.7 x 5 cm

Bolígrafo con terminado tipo rubber. Mecanismo pulsador.

A G P T V

## SH 7000 | BOLÍGRAFO **LIVRARIA**

Material: Aluminio
Medida: 1.2 x 13.7 cm
Colores: G/N Guatemala: G/N

**DATOS PARA IMPRESIÓN**

Técnica: Láser
Área: 0.5 x 3.5 cm Inferior / 0.5 x 2 cm Superior

Bolígrafo terminado rubber. Mecanismo pulsador. Incluye funda.

G N

## RQ 1010 | BOLÍGRAFO **TIFT**

Material: Aluminio
Medida: 1.1 x 13.8 cm
Colores: A/B/G/N/P/R Guatemala: A/B/G/N/P/R

**DATOS PARA IMPRESIÓN**

Técnica: Láser / Serigrafía
Área: 0.7 x 5 cm

Bolígrafo metálico con terminado tipo rubber. Botón, clip y punta en rose gold. Mecanismo pulsador. Incluye funda.

A B G N P R

## SH 2510 | BOLÍGRAFO **VEZPREM**

Material: Aluminio
Medida: 0.9 x 13.8 cm
Colores: A/G/R

**DATOS PARA IMPRESIÓN**

Técnica: Láser / Serigrafía
Área: 1 x 4.5 cm

Mecanismo pulsador. Incluye funda.

A G R

## SH 8600 | BOLÍGRAFO **DUNY**

Material: Aluminio
Medida: 1.1 x 14.7 cm
Colores: A/B/OX/P/V

**DATOS PARA IMPRESIÓN**

Técnica: Láser / Serigrafía
Área: 0.9 x 4 cm

Mecanismo pulsador. Incluye funda.

A B OX P V

## RQ 013 | BOLÍGRAFO **AROS**

Material: Aluminio
Medida: 1 x 13.5 cm
Colores: A/AC/B/N/O/P/R/V/Y Guatemala: A/AC/B/N/O/P/R/V/Y

**DATOS PARA IMPRESIÓN**

Técnica: Láser
Área: 0.7 x 4 cm

Terminado rubber. Mecanismo pulsador.

A AC B N O P R V Y

## RQ 830 | BOLÍGRAFO **SKIL**

Material: Aluminio
Medida: 1.1 x 14.5 cm
Colores: Negro

**DATOS PARA IMPRESIÓN**

Técnica: Láser / Serigrafía
Área: 1 x 3 cm

Mecanismo pulsador. Incluye estuche.

N

## RQ 1050 | BOLÍGRAFO **AFFARI**

Material: Metal
Medida: 1.4 x 13.2 cm
Colores: Blanco Guatemala: Blanco

**DATOS PARA IMPRESIÓN**

Técnica: Láser / Serigrafía
Área: 0.7 x 3.5 cm

Bolígrafo metálico con tapón. Cuerpo en color blanco con punta dorada. Tapón en color negro y clip dorado. Incluye funda.

B

## RQ 1060 | BOLÍGRAFO **SEDÁ**

Material: Metal
Medida: 1.2 x 13.8 cm
Colores: Gris

**DATOS PARA IMPRESIÓN**

Técnica: Láser / Serigrafía
Área: 0.7 x 3 cm

Bolígrafo metálico con tapón. Cuerpo en color gris y el tapón en color gun. Incluye estuche.

G

## RQ 1020 | BOLÍGRAFO **STYLO**

Material: Metal
Medida: 1.2 x 13.5 cm
Colores: B/N

**DATOS PARA IMPRESIÓN**

Técnica: Láser / Serigrafía
Área: 0.7 x 5 cm

Bolígrafo metálico sin clip con terminado mate. Mecanismo twist. Incluye estuche.

B N

## RQ 1070 | BOLÍGRAFO **ABÚ**

Material: Metal
Medida: 1.1 x 14.2 cm
Colores: Gris

**DATOS PARA IMPRESIÓN**

Técnica: Láser / Serigrafía
Área: 0.7 x 3.5 cm

Bolígrafo metálico con tapón. Color en dos tonos de gris. Incluye estuche.

G

## RQ 1095 | BOLÍGRAFO **ZULI**

Material: Metal
Medida: 1.2 x 13.9 cm
Colores: Negro

**DATOS PARA IMPRESIÓN**

Técnica: Láser / Serigrafía
Área: 0.7 x 3.5 cm

Bolígrafo con terminado mate. Mecanismo twist. Diseño estilizado sin clip. Incluye estuche.

N

## RQ 017 | BOLÍGRAFO **COLUMBUS**

Material: Metal / Fibra de Carbono
Medida: 1.2 x 14 cm
Colores: Gris

**DATOS PARA IMPRESIÓN**

Técnica: Serigrafía
Área: 0.7 x 5 cm

Mecanismo twist. Incluye estuche.

G

ZEGNO ESCRITURA

## RQ 011 | BOLÍGRAFO **APOLO**

ZEGNO ESCRITURA

Material: Metal
Medida: 1 x 14.2 cm
Colores: A/B/P/V

**DATOS PARA IMPRESIÓN**

Técnica: Láser / Serigrafía
Área: 0.7 x 5 cm

Bolígrafo con barril combinado en color y punta gris. Botón y clip color negro. Grip de plástico en color. Mecanismo push. Incluye funda.

A B P V

## RQ 008 | BOLÍGRAFO **EVEREST**

Material: Aleación Cobre
Medida: 1 x 10.7 cm
Colores: Negro

**DATOS PARA IMPRESIÓN**

Técnica: Grabado Espejo / Serigrafía / Láser
Área: 0.8 x 2.5 cm

Mecanismo twist. Incluye estuche.

N

## RQ 600 | BOLÍGRAFO **BARETI**

Material: Aleación Cobre
Medida: 1.2 x 13.8 cm
Colores: Gris Guatemala: Gris

**DATOS PARA IMPRESIÓN**

Técnica: Grabado Espejo / Serigrafía / Láser
Área: 0.7 x 5.5 cm

Mecanismo twist. Incluye funda.

G

## SH 1280 | BOLÍGRAFO **ERIE**

Material: Aleación Cobre
Medida: 0.8 x 13.4 cm
Colores: B/G/N/S

**DATOS PARA IMPRESIÓN**

Técnica: Grabado Espejo / Serigrafía / Láser
Área: 0.5 x 4 cm

Mecanismo twist. Incluye funda.

B G N S

## SH 1295 | BOLÍGRAFO **BOSTON**

Material: Aleación Cobre
Medida: 1.3 x 14 cm
Colores: A/N/R/S Guatemala: A/N/R/S

**DATOS PARA IMPRESIÓN**

Técnica: Grabado Espejo / Láser / Serigrafía
Área: 0.7 x 4 cm

Grip antiderrapante. Mecanismo twist. Incluye estuche.

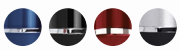

A N R S

## RQ 800 | BOLÍGRAFO **CLAS**

Material: Acero Inoxidable
Medida: 0.95 x 14 cm
Colores: Negro

**DATOS PARA IMPRESIÓN**

Técnica: Láser / Serigrafía
Área: 1 x 4 cm

Mecanismo pulsador. Incluye estuche.

N

RQ 1140

# BOLÍGRAFO **HUNTER**

Material: Aluminio
Medida: 1 x 14.4 cm
Colores: A/N/P/R/Y Guatemala: A/N/R

**DATOS PARA IMPRESIÓN**
Técnica: Láser / Tampografía
Área: 0.6 x 5 cm

Bolígrafo metálico con terminado mate. Mecanismo pulsador. Incluye estuche de color a tono con el bolígrafo.

A N P R Y

ZEGNO ESCRITURA

## RQ 1145 | BOLÍGRAFO **GILMORE**

Material: Metal
Medida: 1.2 x 13.9 cm
Colores: A/G/N/T

**DATOS PARA IMPRESIÓN**
Técnica: Láser / Tampografía
Área: 0.7 x 4 cm

Bolígrafo metálico con terminado mate y clip rose gold. Mecanismo twist. Incluye estuche.

A G N T

ZEGNO ESCRITURA

## RQ 1150 | BOLÍGRAFO **KOURA**

Material: Metal
Medida: 1.2 x 13.6 cm
Colores: Negro

**DATOS PARA IMPRESIÓN**
Técnica: Láser / Tampografía
Área: 0.7 x 4 cm

Bolígrafo metálico con mecanismo twist. Incluye estuche.

N

RQ 1145 - BOLÍGRAFO **GILMORE**

# BOLÍGRAFOS FUNCIONES

## EST 090 | SET **FAYUN**

Material: Aluminio
Medida: 1.2 x 13.5 cm Ball Point / 1.2 x 13 cm Roller Pen
Colores: Gris Guatemala: Gris

**DATOS PARA IMPRESIÓN**

Técnica: Serigrafía
Área: 0.8 x 4.5 cm Ball Point / 0.8 x 6 cm Roller Pen

Set de bolígrafo ball point y roller pen. Incluye estuche.

G

## EST 015 | SET **COBALT**

Material: Aluminio
Medida: 1 x 13.5 cm Bolígrafo / 5.2 x 15.5 cm Estuche
Colores: A/B/R Guatemala: A/B/R

**DATOS PARA IMPRESIÓN**

Técnica: Serigrafía
Área: 1 x 4 cm Bolígrafo / 3 x 10 cm Estuche

Bolígrafo y lapicera 0.5 mm. Mecanismo pulsador. Incluye estuche metálico.

A B R

## EST 040 | SET **CADMIO**

Material: Aluminio / Curpiel
Medida: 1 x 13.5 cm Bolígrafo / 4.2 x 14.5 cm Estuche
Colores: Negro Guatemala: Negro

**DATOS PARA IMPRESIÓN**

Técnica: Láser / Serigrafía / Termograbado
Área: 0.7 x 5 cm Bolígrafo / 2.5 x 9 cm Estuche

Bolígrafo y lapicera 0.5 mm. Mecanismo pulsador. Incluye estuche con imán para cerrado.

N

## EST 035 | SET **GUAMA**

Material: Madera
Medida: 1 x 13.6 cm Bolígrafo / 4.7 x 17.2 cm Estuche
Colores: Beige

**DATOS PARA IMPRESIÓN**

Técnica: Láser / Serigrafía
Área: 0.4 x 4 cm Bolígrafo / 1.3 x 12 cm Estuche

Bolígrafo y estuche de madera. Estuche con porta pluma y porta tarjetas.

BE

## EST 080 | SET **VERNAL**

Material: Madera
Medida: 1 x 13.7 cm
Colores: Beige Guatemala: Beige

**DATOS PARA IMPRESIÓN**

Técnica: Láser / Serigrafía
Área: 0.4 x 4 cm

Bolígrafo con touch screen y lapicera 0.5 mm. Mecanismo pulsador. Incluye estuche.

BE

## EST 055 | SET **GALAM**

Material: Plástico
Medida: 3 x 13.5 cm Estuche / 0.85 x 12 cm Bolígrafos
Colores: OX/P

**DATOS PARA IMPRESIÓN**

Técnica: Serigrafía / Tampografía
Área: 0.7 x 6 cm Estuche

Set de 3 bolígrafos de tinta negra, azul y roja. Incluye estuche de plástico con sistema push. La base del bolígrafo indica la tinta con el color correspondiente.

OX P

## EST 030 | SET **DURHAM**

Material: Plástico
Medida: 0.9 x 12.6 cm Bolígrafo / 6 x 14 cm Estuche
Colores: Blanco con Gris

**DATOS PARA IMPRESIÓN**

Técnica: Serigrafía / Tampografía
Área: 0.6 x 5.7 cm Bolígrafo / 3.3 x 9.7 cm Estuche

Incluye lapicera 0.5 mm y bolígrafos tinta azul y roja.

B

## EST 070 | SET **MARKIEREN**

Material: Plástico
Medida: 2.2 x 5.5 cm Marcador / 5.7 x 7 cm Estuche
Colores: Blanco

**DATOS PARA IMPRESIÓN**

Técnica: Serigrafía / Tampografía
Área: 1.5 x 2 cm Marcador / 4 x 5 cm Estuche

Marcatextos de cera. Incluye estuche.

B

## SH 1765 | BOLÍGRAFO **LOJA 4 EN 1**

Material: Plástico
Medida: 1.1 x 14 cm
Colores: Gris

**DATOS PARA IMPRESIÓN**

Técnica: Serigrafía / Tampografía
Área: 0.6 x 4 cm

Grip antiderrapante. Mecanismo pulsador por tinta.

G

## SH 1215 | BOLÍGRAFO | **3 EN 1 SMOKE**

Material: Plástico
Medida: 1.3 x 14 cm
Colores: A/N/R Guatemala: A/N/R

**DATOS PARA IMPRESIÓN**

Técnica: Serigrafía / Tampografía
Área: 1 x 3 cm

Mecanismo pulsador por tinta.

A N R

## SH 1920
# BOLÍGRAFO **USB 8 GB ELZ**

Material: Acero Inoxidable
Medida: 1.4 x 13.8 cm
Colores: Plata Guatemala: Plata

**DATOS PARA IMPRESIÓN**

Técnica: Láser / Serigrafía
Área: 0.5 x 3 cm

Bolígrafo USB de 8 GB. Memoria USB con función OTG para transferencia de información entre dispositivos. Compatibilidad USB/Micro USB. Mecanismo twist. Incluye estuche.

S

## SH 2255 | BOLÍGRAFO USB | **16 GB LORIEN**

Material: Acero Inoxidable
Medida: 1.3 x 14.5 cm
Colores: Negro

**DATOS PARA IMPRESIÓN**

Técnica: Grabado Espejo
Área: 1 x 4 cm

Bolígrafo USB de 16GB. Terminado de rubber. Mecanismo twist. Incluye estuche.

N

16 GB

8 GB

## SH 2200 | BOLÍGRAFO USB | **8 GB NEUSS**

Material: Metal / Plástico
Medida: 1.2 x 14.2 cm
Colores: Gris

**DATOS PARA IMPRESIÓN**

Técnica: Láser / Serigrafía
Área: 0.7 x 3 cm

Bolígrafo USB de 8 GB. Mecanismo twist. Incluye estuche.

G

## SH 2310 | BOLÍGRAFO **LINX**

Material: Aluminio
Medida: 1.1 x 13.6 cm
Colores: A/G/R

**DATOS PARA IMPRESIÓN**

Técnica: Láser / Serigrafía
Área: 0.5 x 3 cm

Bolígrafo con touch screen y grip antiderrapante. Mecanismo pulsador. Incluye funda.

A G R

## SH 2390 | BOLÍGRAFO **TROY**

Material: Aluminio
Medida: 1 x 12.2 cm
Colores: A/OX/S

**DATOS PARA IMPRESIÓN**

Técnica: Láser / Serigrafía
Área: 0.6 x 3 cm

Bolígrafo con touch screen. Mecanismo twist. Incluye funda.

A OX S

ZEGNO ESCRITURA

## RQ 1125 | BOLÍGRAFO **SNYGG**

Material: Aluminio
Medida: 1 x 14.4 cm
Colores: A/BE/N/V

**DATOS PARA IMPRESIÓN**

Técnica: Láser / Serigrafía
Área: 0.7 x 5 cm

Bolígrafo con terminado tipo rubber y touch screen. Mecanismo pulsador. Clip y punta en color metalizado oscuro.

A BE N V

ZEGNO ESCRITURA

## SH 9011 | BOLÍGRAFO **WILDE**

Material: Aluminio
Medida: 1 x 14.2 cm
Colores: A/G/N/R Guatemala: A/N/R

**DATOS PARA IMPRESIÓN**

Técnica: Láser
Área: 0.5 x 4 cm

Bolígrafo con touch screen y terminado tipo rubber. Mecanismo pulsador. Incluye funda.

A G N R

## SH 2385 | BOLÍGRAFO **WAKA**

Material: Aluminio
Medida: 1.1 x 15.2 cm
Colores: Gris Oxford

**DATOS PARA IMPRESIÓN**

Técnica: Láser / Serigrafía
Área: 0.5 x 4 cm Barril / 0.5 x 3 cm Clip

Bolígrafo con touch screen. Mecanismo pulsador. Incluye funda.

OX

## SH 2155 | BOLÍGRAFO **ASHIDA**

Material: Plástico
Medida: 1.2 x 15 cm
Colores: A/B/N/R Guatemala: A/B/N/R

**DATOS PARA IMPRESIÓN**

Técnica: Serigrafía / Tampografía
Área: 0.7 x 4 cm Barril / 0.8 x 4 cm Clip

Bolígrafo con touch screen, base para smartphone y limpiador de pantalla. Mecanismo twist.

A B N R

## SH 4500 | BOLÍGRAFO **BAO**

Material: Aluminio / Bambú
Medida: 1 x 15 cm
Colores: A/N

**DATOS PARA IMPRESIÓN**

Técnica: Láser / Serigrafía
Área: 0.8 x 5 cm

Bolígrafo con touch screen y grip de bambú. Terminado rubber. Mecanismo pulsador. Incluye funda.

A N

## SH 2860 | BOLÍGRAFO **DENEB**

Material: Plástico
Medida: 1.4 x 15.8 cm
Colores: A/B/R/S

**DATOS PARA IMPRESIÓN**

Técnica: Serigrafía / Tampografía
Área: 0.5 x 2.5 cm

Bolígrafo con touch screen y base para smartphone. Terminado rubber.

A B R S

## SH 1410 | BOLÍGRAFO | CON LUZ **DRITE**

Material: Plástico
Medida: 1.2 x 14.5 cm
Colores: A/N/R

**DATOS PARA IMPRESIÓN**

Técnica: Láser
Área: 1 x 3 cm

Bolígrafo con luz LED y touch screen. Mecanismo twist. Al grabar y girar, el logotipo se ilumina.

A N R

## RQ 1100 | BOLÍGRAFO **PISATI**

Material: Plástico
Medida: 1.2 x 14.4 cm
Colores: A/G/N/P/T Guatemala: Negro

**DATOS PARA IMPRESIÓN**

Técnica: Serigrafía
Área: 0.7 x 5 cm

Bolígrafo con terminado tipo rubber y touch screen. Mecanismo pulsador. Botón, clip y punta en color metalizado al tono.

A G N P T

## RQ 1115 BOLÍGRAFO INFINITO **ZAMANI**

Material: Aluminio / Plástico
Medida: 0.9 x 14.9 cm
Colores: OX/S Guatemala: OX/S

**DATOS PARA IMPRESIÓN**

Técnica: Láser / Serigrafía
Área: 0.7 x 3.5 cm

Bolígrafo infinito con recubrimiento metalizado y tapón de plástico. Incluye touchscreen y parte superior desprendible con borrador en su interior.

OX S

## SH 2165 | BOLÍGRAFO **MÁRQUEZ**

Material: Plástico
Medida: 1.2 x 14.8 cm
Colores: Blanco Guatemala: Blanco
**DATOS PARA IMPRESIÓN**
Técnica: Serigrafía / Tampografía
Área: 0.6 x 4 cm

Bolígrafo y marcatexto con tapón.

B

## SH 2125 | BOLÍGRAFO **BONDI**

Material: Plástico
Medida: 1.3 x 14 cm
Colores: A/B/V Guatemala: Blanco
**DATOS PARA IMPRESIÓN**
Técnica: Serigrafía / Tampografía
Área: 0.7 x 2.5 cm

Bolígrafo con touch screen y marcatexto. Mecanismo pulsador.

A B V

## SH 1015 | BOLÍGRAFO **GLIT**

Material: Plástico
Medida: 1.1 x 14.8 cm
Colores: A/G/R/S Guatemala: A/G/R/S
**DATOS PARA IMPRESIÓN**
Técnica: Serigrafía / Tampografía
Área: 1 x 4 cm

Bolígrafo con touch screen y grip antiderrapante. Mecanismo pulsador.

A G R S

## SH 1875 | BOLÍGRAFO **NARA**

Material: Plástico
Medida: 1.4 x 14.5 cm
Colores: Plata Guatemala: Plata
**DATOS PARA IMPRESIÓN**
Técnica: Serigrafía / Tampografía
Área: 1 x 6.5 cm

Bolígrafo con touch screen. Incluye 2 diferentes puntas de desarmador (1 punta de cruz y 1 punta plana).

S

## SH 1710
## BOLÍGRAFO **ROCKET**

Material: Plástico
Medida: 2.1 x 12.4 cm
Colores: Plata
**DATOS PARA IMPRESIÓN**
Técnica: Serigrafía / Tampografía
Área: 1 x 4.5 cm

Mecanismo pulsador.

S

SH 1850

# BOLÍGRAFO **LÁMPARA JASER**

Material: Plástico
Medida: 1.5 x 13 cm
Colores: Blanco Guatemala: Blanco

**DATOS PARA IMPRESIÓN**

Técnica: Serigrafía / Tampografía
Área: 0.6 x 4 cm

Bolígrafo con lámpara de 1 LED. Mecanismo twist. Incluye batería.

B

## SH 8000 | BOLÍGRAFO **CAR**

Material: Plástico
Medida: 2.2 x 12.9 cm
Colores: Plata

**DATOS PARA IMPRESIÓN**

Técnica: Serigrafía / Tampografía
Área: 1.2 x 3 cm

Mecanismo pulsador.

S

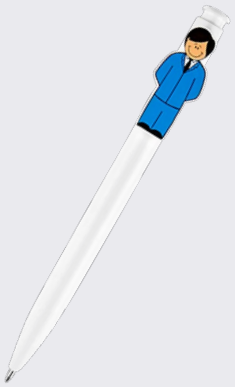

## SH 2000 | BOLÍGRAFO **PROFESIÓN**

Material: Plástico
Medida: 0.9 x 14 cm
Colores: 02/03

**DATOS PARA IMPRESIÓN**

Técnica: Serigrafía
Área: 0.6 x 4 cm

Clip con figura. Mecanismo pulsador.

02 03

## ECO 070 | BOLÍGRAFO **GENMA**

Material: Bambú / Plástico / Fibra de Trigo
Medida: 1.1 x 15.2 cm
Colores: A/P/V/Y

**DATOS PARA IMPRESIÓN**

Técnica: Láser / Serigrafía / Tampografía
Área: 0.7 x 6 cm

Bolígrafo de bambú con tapón.

A P V Y

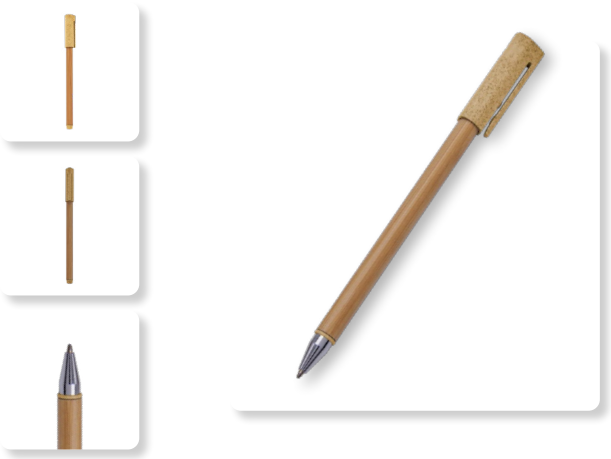

## ECO 030 | BOLÍGRAFO **LANZ**

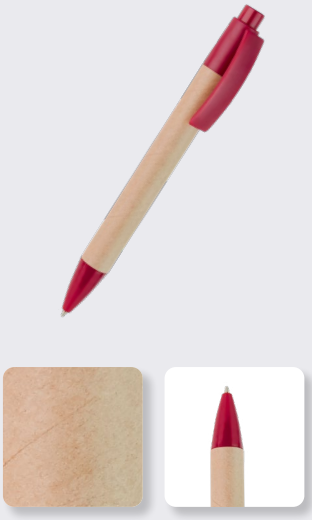

Material: Cartón / Plástico
Medida: 1.3 x 13.8 cm
Colores: A/O/R/V Guatemala: A/R/V

**DATOS PARA IMPRESIÓN**

Técnica: Serigrafía
Área: 0.9 x 4 cm

Material eco-friendly. Mecanismo pulsador.

A O R V

## ECO 010 | BOLÍGRAFO **PLANET**

Material: Cartón / Plástico
Medida: 1 x 14 cm
Colores: A/O/R/V Guatemala: A/R/V

**DATOS PARA IMPRESIÓN**

Técnica: Serigrafía / Tampografía
Área: 0.7 x 7 cm Barril / 0.5 x 2.5 cm Clip

Material eco-friendly. Mecanismo pulsador.

A O R V

## ECO 025 | BOLÍGRAFO **MATOBO**

Material: Cartón / Plástico
Medida: 1 x 14 cm
Colores: A/O/R/V

**DATOS PARA IMPRESIÓN**

Técnica: Serigrafía / Tampografía
Área: 0.5 x 5 cm

Material eco-friendly. Mecanismo pulsador.

A O R V

## ECO 090 | BOLÍGRAFO **KIBRIT**

Material: Fibra de Trigo / Plástico / Cartón
Medida: 1.1 x 14.2 cm
Colores: A/BE/O/R/V Guatemala: A/BE/O/R/V

**DATOS PARA IMPRESIÓN**

Técnica: Serigrafía
Área: 0.7 x 5 cm

Material eco-friendly a base de fibra de trigo. Clip con cubierta de cartón. Mecanismo pulsador.

A BE O R V

## ECO 035 | BOLÍGRAFO **ZAMBEZE**

Material: Cartón / Plástico
Medida: 0.9 x 16 cm
Colores: A/O/R/V Guatemala: A/O/R/V

**DATOS PARA IMPRESIÓN**

Técnica: Serigrafía
Área: 0.6 x 6 cm

Material eco-friendly. Mecanismo pulsador.

A O R V

## ECO 100 | BOLÍGRAFO **GRAAN**

Material: Fibra de Trigo / Plástico
Medida: 1 x 13.9 cm
Colores: A/BE/G/R/V/Y

**DATOS PARA IMPRESIÓN**

Técnica: Serigrafía
Área: 0.7 x 5 cm

Material eco-friendly a base de fibra de trigo. Incluye grip de silicón antiderrapante. Mecanismo pulsador.

A BE G R V Y

## ECO 080 | BOLÍGRAFO ECO **GRURI**

Material: Plástico / Fibra de Trigo
Medida: 1.4 x 15.3 cm
Colores: A/BE/R/V

**DATOS PARA IMPRESIÓN**

Técnica: Serigrafía
Área: 0.7 x 5 cm Barril / 0.5 x 3 cm Clip

Bolígrafo con doble pared. Pared interior y clip de color blanco. Pared exterior con material de fibra de trigo. Mecanismo pulsador.

A BE R V

## SH 1155 | BOLÍGRAFO | ANTIMICROBIANO **PROTECT**

Material: Plástico / Fibra de Trigo
Medida: 1.1 x 14.7 cm
Colores: A/B/BE/P/V Guatemala: B/BE

**DATOS PARA IMPRESIÓN**

Técnica: Serigrafía
Área: 0.8 x 5 cm

Material antimicrobiano eco-friendly. Mecanismo pulsador

A B BE P V

## ECO 065 | BOLÍGRAFO **MILTA**

Material: Plástico / Bambú / Fibra de Trigo
Medida: 1.4 x 14.2 cm
Colores: Beige Guatemala: Beige

**DATOS PARA IMPRESIÓN**

Técnica: Serigrafía
Área: 0.7 x 4 cm

Material eco-friendly. Mecanismo pulsador. Incluye funda.

BE

## SH 3065 | BOLÍGRAFO | ABANICO **ZAYN**

Material: Plástico / Poliéster
Medida: 1.8 x 13.9 cm Bolígrafo / 20 cm Diámetro Abanico
Colores: A/R

**DATOS PARA IMPRESIÓN**

Técnica: Tampografía / Serigrafía
Área: 1.2 x 5 cm Bolígrafo / 10 x 10 cm Abanico

Bolígrafo con abanico desplegable, adecuado para días calurosos y fácil de usar en aulas u oficinas. Mecanismo twist.

A R

## RQ 1135 | BOLÍGRAFO **ZIA**

Material: Aluminio
Medida: 1.2 x 14.4 cm
Colores: A/N Guatemala: A/N

**DATOS PARA IMPRESIÓN**

Técnica: Láser / Tampografía
Área: 0.6 x 3 cm

Bolígrafo con luz LED. Al grabar y girar, el logotipo se ilumina. Mecanismo twist. Incluye estuche.

A N

GEL

## RQ 035 | BOLÍGRAFO **OLDHAMII**

Material: Bambú / Rubber / Plástico / Metal
Medida: 1.2 x 14.3 cm
Colores: Negro Guatemala: Negro

**DATOS PARA IMPRESIÓN**

Técnica: Láser / Tampografía
Área: 0.7 x 5 cm

Bolígrafo de bambú con tapón. Grip antiderrapante. Tinta gel. Incluye funda.

N

EST 080 - SET VERNAL

# BOLÍGRAFOS DE PLÁSTICO

## GEL 070 | **BOLÍGRAFO IROTT**

Material: Plástico
Medida: 1.3 x 14.5 cm
Colores: A/G/N/P

**DATOS PARA IMPRESIÓN**

Técnica: Serigrafía
Área: 0.7 x 5 cm

Bolígrafo de tinta de gel con grip de silicón antiderrapante. Mecanismo pulsador.

A G N P

GEL

GEL

## GEL 010 | **BOLÍGRAFO JARKOV**

Material: Plástico
Medida: 1 x 14.4 cm
Colores: A/N/R/V

**DATOS PARA IMPRESIÓN**

Técnica: Serigrafía / Tampografía
Área: 0.8 x 2.5 cm

Grip antiderrapante. Mecanismo pulsador.

A N R V

## SH 1450 | **BOLÍGRAFO CHAD**

Material: Plástico
Medida: 1.2 x 13.9 cm
Colores: A/M/N/O/R/V/Y Guatemala: A/M/N/O/R/V/Y

**DATOS PARA IMPRESIÓN**

Técnica: Serigrafía / Tampografía
Área: 1 x 6 cm

Mecanismo pulsador.

A M N O R V Y

## SH 1705 | BOLÍGRAFO **CHESSU**

Material: Plástico
Medida: 0.8 x 13.8 cm
Colores: A/N/O/R/V/Y

**DATOS PARA IMPRESIÓN**

Técnica: Serigrafía / Tampografía
Área: 0.4 x 4 cm

Mecanismo pulsador.

A N O R V Y

## SH 3410 | BOLÍGRAFO **CARMIN**

Material: Plástico
Medida: 1.2 x 13.5 cm
Colores: A/O/R/V Guatemala: A/R

**DATOS PARA IMPRESIÓN**

Técnica: Serigrafía / Tampografía
Área: 0.7 x 4 cm Barril / 0.6 x 3 cm Clip

Mecanismo pulsador.

A O R V

## SH 5020 | BOLÍGRAFO **MODRA**

Material: Plástico
Medida: 1.2 x 14.6 cm
Colores: A/N/R/Y Guatemala: A/N/R/Y

**DATOS PARA IMPRESIÓN**

Técnica: Serigrafía
Área: 0.7 x 4 cm

Bolígrafo con terminado rubber y clip metalizado.
Mecanismo twist.

A N R Y

## SH 3010 | BOLÍGRAFO **AUKKO**

Material: Plástico
Medida: 1.1 x 14.8 cm
Colores: A/B/G/M/R/V/Y

**DATOS PARA IMPRESIÓN**

Técnica: Serigrafía
Área: 0.7 x 4 cm

Bolígrafo con clip suajado. Mecanismo pulsador.

A B G M R V Y

## SH 2015 | BOLÍGRAFO **HOLI-HOLY**

Material: Plástico
Medida: 1.1 x 14.3 cm
Colores: A/B/N/R

**DATOS PARA IMPRESIÓN**

Técnica: Serigrafía / Tampografía
Área: 0.6 x 5 cm Barril / 0.5 x 3.5 cm Clip

Mecanismo pulsador.

A B N R

## GEL 030 | BOLÍGRAFO **KHOR**

Material: Plástico
Medida: 1.4 x 12.8 cm
Colores: A/N/R Guatemala: A/N

**DATOS PARA IMPRESIÓN**

Técnica: Serigrafía / Tampografía
Área: 0.6 x 3 cm

Bolígrafo con tinta de gel y tapón.

A N R

GEL 080

# BOLÍGRAFO **WARNA**

GEL

Material: Plástico
Medida: 1.1 x 15 cm
Colores: A/B/G/O

**DATOS PARA IMPRESIÓN**

Técnica: Serigrafía
Área: 0.7 x 5 cm

Bolígrafo con tinta de gel que se borra con la fricción de la goma. Mecanismo pulsador.

A B G O

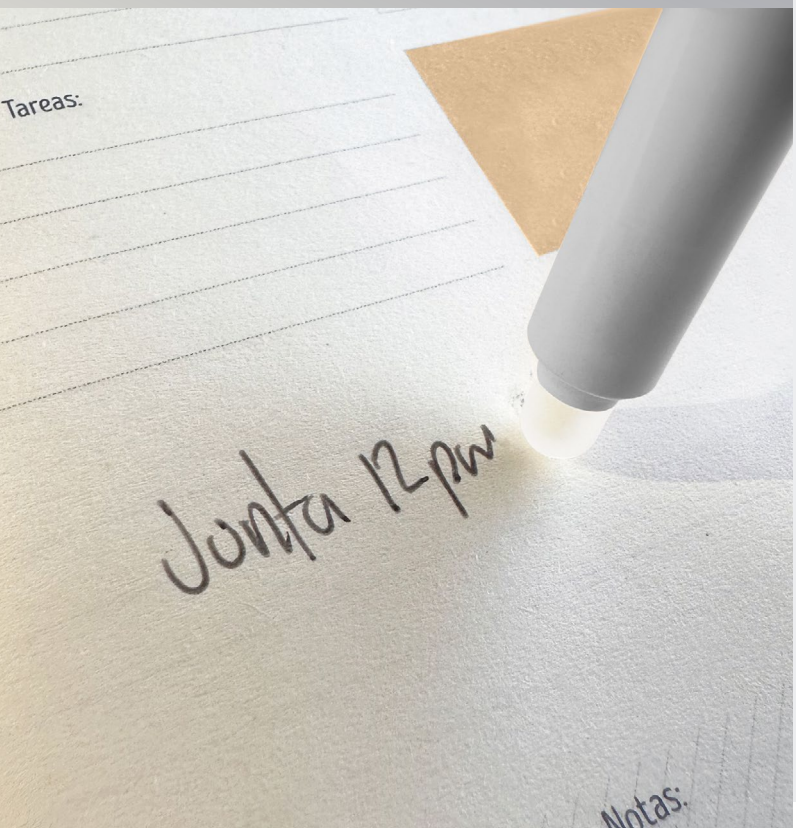

## SH 1095 | BOLÍGRAFO **EKHOR**

Material: Plástico
Medida: 1 x 14 cm
Colores: A/N/R/V

**DATOS PARA IMPRESIÓN**

Técnica: Serigrafía / Tampografía
Área: 0.8 x 4.7 cm

Mecanismo twist.

A N R V

## SH 1005 | BOLÍGRAFO **SCRIPT**

Material: Plástico
Medida: 1.2 x 13.5 cm
Colores: A/N/O/R/V Guatemala: A/R/V

**DATOS PARA IMPRESIÓN**

Técnica: Serigrafía / Tampografía
Área: 1 x 3.5 cm

Mecanismo twist.

A N O R V

## SH 1085 | BOLÍGRAFO **SINAI**

Material: Plástico
Medida: 1.1 x 14.5 cm
Colores: A/N/R

**DATOS PARA IMPRESIÓN**

Técnica: Serigrafía / Tampografía
Área: 0.8 x 4.6 cm Barril / 0.8 x 3 cm Clip

Mecanismo twist.

A N R

## SH 1045 | BOLÍGRAFO **VOITTA**

Material: Plástico
Medida: 1 x 14.1 cm
Colores: A/R/Y

**DATOS PARA IMPRESIÓN**

Técnica: Serigrafía / Tampografía
Área: 0.8 x 4 cm

Grip antiderrapante. Mecanismo pulsador.

A R Y

## SH 2215 | BOLÍGRAFO **ATKA**

Material: Plástico
Medida: 1 x 13.5 cm
Colores: A/O/R/V

**DATOS PARA IMPRESIÓN**

Técnica: Serigrafía / Tampografía
Área: 0.5 x 3 cm

Mecanismo twist.

A O R V

## SH 1025 | BOLÍGRAFO **TRENDY**

Material: Plástico
Medida: 1 x 14 cm
Colores: A/O/R/S/V Metalizados

**DATOS PARA IMPRESIÓN**

Técnica: Serigrafía / Tampografía
Área: 0.8 x 4.5 cm

Mecanismo pulsador.

A O R S V

## SH 1480 | BOLÍGRAFO **JAVARI**

Material: Plástico
Medida: 1.2 x 13.6 cm
Colores: A/G/N Guatemala: A/G

**DATOS PARA IMPRESIÓN**

Técnica: Serigrafía / Tampografía
Área: 0.6 x 4 cm

Grip antiderrapante. Mecanismo twist.

A G N

## SH 1035 | BOLÍGRAFO **TXT**

Material: Plástico
Medida: 1 x 14 cm
Colores: A/O/R Guatemala: A/R

**DATOS PARA IMPRESIÓN**

Técnica: Serigrafía / Tampografía
Área: 0.8 x 4.5 cm

Mecanismo pulsador.

A O R

## SH 3400 | BOLÍGRAFO **ARICK**

Material: Plástico
Medida: 0.7 x 14 cm
Colores: A/B/N/R

**DATOS PARA IMPRESIÓN**

Técnica: Serigrafía / Tampografía
Área: 0.4 x 3 cm

Mecanismo twist.

A B N R

## SH 1070 | BOLÍGRAFO **CELIO**

Material: Plástico / Clip Metálico
Medida: 1.2 x 14.4 cm
Colores: A/G/N/R/S

**DATOS PARA IMPRESIÓN**

Técnica: Serigrafía / Tampografía
Área: 0.9 x 4 cm

Mecanismo pulsador.

A G N R S

## SH 2097 | BOLÍGRAFO **FUROR**

Material: Plástico
Medida: 1.1 x 13.8 cm
Colores: AC/AT/OT/PT/RT/VT/WT/YT
Guatemala: AC/AT/RT/VT/WT/YT

**DATOS PARA IMPRESIÓN**

Técnica: Serigrafía / Tampografía
Área: 0.8 x 4.2 cm

Mecanismo pulsador.

AC AT OT PT RT VT WT YT

## SH 1123 | BOLÍGRAFO **VIKINGO**

Material: Plástico
Medida: 1.1 x 14.7 cm
Colores: A/AC/N/O/R/T/V/Y
Guatemala: AC/N/R

**DATOS PARA IMPRESIÓN**

Técnica: Serigrafía / Tampografía
Área: 0.8 x 5 cm

Mecanismo pulsador.

A AC N O R T V Y

## SH 3535 | BOLÍGRAFO **OPORTO**

Material: Plástico
Medida: 0.9 x 14.3 cm
Colores: A/O/R/V

**DATOS PARA IMPRESIÓN**

Técnica: Serigrafía / Tampografía
Área: 0.8 x 5.5 cm

Mecanismo pulsador.

A O R V

SH 1405

# BOLÍGRAFO **KIVU**

Material: Plástico
Medida: 1.3 x 13.5 cm
Colores: Blanco Sólido / AT/RT/VT Translúcidos
Guatemala: Blanco Sólido / AT/RT/VT Translúcidos

**DATOS PARA IMPRESIÓN**

Técnica: Serigrafía / Tampografía
Área: 1 x 6 cm

Mecanismo pulsador.

B AT RT VT

## SH 3450 | BOLÍGRAFO **CITADEL**

Material: Plástico
Medida: 1.5 x 14 cm
Colores: Blanco Guatemala: Blanco

**DATOS PARA IMPRESIÓN**

Técnica: Full Color
Área: 1 x 5 cm

Bolígrafo con parte superior plana para impresión full color.
Mecanismo pulsador.

B

## SH 2415 | BOLÍGRAFO **ILLER**

Material: Plástico
Medida: 1.3 x 13.5 cm
Colores: A/G/R/S/V Guatemala: A/G/R/S/V

**DATOS PARA IMPRESIÓN**

Técnica: Serigrafía / Tampografía
Área: 0.5 x 3.5 cm

Mecanismo pulsador.

A G R S V

## SH 2480 | BOLÍGRAFO **SOPRON**

Material: Plástico
Medida: 1 x 14 cm
Colores: A/N/O/R/V

**DATOS PARA IMPRESIÓN**

Técnica: Serigrafía / Tampografía
Área: 1 x 4.5 cm Barril / 0.5 x 3 cm Clip

Mecanismo pulsador.

A N O R V

## SH 3015 | BOLÍGRAFO **GRAMA**

Material: Plástico
Medida: 1.2 x 14.3 cm
Colores: B/N/P/V

**DATOS PARA IMPRESIÓN**

Técnica: Serigrafía
Área: 0.7 x 5 cm

Bolígrafo con terminado tipo rubber. Mecanismo pulsador. Su diseño inferior permite un mejor agarre.

B N P V

## SH 3020 | BOLÍGRAFO **TOCCO**

Material: Plástico
Medida: 1.1 x 14.2 cm
Colores: A/AP/B/MP/N/O/PP/R/V/Y
Guatemala: A/AP/B/MP/N/O/PP/R/V/Y

**DATOS PARA IMPRESIÓN**

Técnica: Serigrafía
Área: 0.7 x 5 cm

Bolígrafo con clip translúcido. Mecanismo pulsador.

A AP B MP N O PP R V Y

## SH 3025 | BOLÍGRAFO **MOLVI**

Material: Plástico
Medida: 1.1 x 14.1 cm
Colores: A/AR/G/M/R/V Guatemala: AR/R

**DATOS PARA IMPRESIÓN**

Técnica: Serigrafía
Área: 0.7 x 5 cm

Bolígrafo de punto fino con terminado tipo rubber. Mecanismo pulsador.

A AR G M R V

## SH 5000 | **BOLÍGRAFO YAZI**

Material: Plástico
Medida: 1.1 x 14.5 cm
Colores: AP/MP/PP/VP/YP

**DATOS PARA IMPRESIÓN**

Técnica: Serigrafía
Área: 0.7 x 5 cm

Bolígrafo en colores pastel. Grip de silicón antiderrapante. Mecanismo pulsador.

AP MP PP VP YP

## SH 3420 | **BOLÍGRAFO FERRAN**

Material: Plástico
Medida: 1.1 x 13.5 cm
Colores: A/N/R/V

**DATOS PARA IMPRESIÓN**

Técnica: Serigrafía / Tampografía
Área: 0.8 x 3 cm

Grip antiderrapante. Mecanismo pulsador.

A N R V

## SH 1135 | **BOLÍGRAFO SLIM**

Material: Plástico
Medida: 0.8 x 14.8 cm
Colores: A/AC/B/N/O/R/T/V/Y

Guatemala: A/AC/B/N/O/R/V

**DATOS PARA IMPRESIÓN**

Técnica: Serigrafía / Tampografía
Área: 0.7 x 5.5 cm

Bolígrafo con tapón.

A AC B N O R T V Y

## SH 1415 | BOLÍGRAFO **ARROW**

Material: Plástico
Medida: 0.8 x 15 cm
Colores: A/B/N/P/R

**DATOS PARA IMPRESIÓN**

Técnica: Serigrafía / Tampografía
Área: 0.7 x 5.7 cm

Bolígrafo con tapón.

A B N P R

## SH 5010 | BOLÍGRAFO **CODE**

Material: Plástico
Medida: 1.6 x 14.5 cm
Colores: Negro Guatemala: Negro

**DATOS PARA IMPRESIÓN**

Técnica: Serigrafía
Área: 1 x 1 cm Clip / 0.7 x 5 cm Barril

Bolígrafo con tapón. Incluye clip con recuadro para impresión de código QR. Barril con terminado tipo rubber.

N

## SH 3030 | BOLÍGRAFO **KAKU**

Material: Plástico
Medida: 1.1 x 14.4 cm
Colores: A/N/R/V/Y Guatemala: A/N/R/V/Y

**DATOS PARA IMPRESIÓN**

Técnica: Serigrafía
Área: 0.7 x 5 cm

Bolígrafo con tapón y grip antiderrapante.

A N R V Y

## SH 3035 | BOLÍGRAFO **FEDER**

Material: Plástico
Medida: 1 x 14.8 cm
Colores: A/N/P/R/V Guatemala: A/N/P/R/V

**DATOS PARA IMPRESIÓN**

Técnica: Serigrafía
Área: 0.7 x 5.5 cm

Bolígrafo con tapón.

A N P R V

## SH 2055 | BOLÍGRAFO **NIESEN**

Material: Plástico
Medida: 1.2 x 14.3 cm
Colores: A/R/V

**DATOS PARA IMPRESIÓN**

Técnica: Serigrafía / Tampografía
Área: 0.7 x 3 cm

Mecanismo pulsador.

A R V

## SH 2320 | BOLÍGRAFO **ELBING**

Material: Plástico
Medida: 1.1 x 13.8 cm
Colores: A/N/R

**DATOS PARA IMPRESIÓN**

Técnica: Serigrafía / Tampografía
Área: 0.6 x 5 cm

Mecanismo pulsador.

A N R

GEL

## SH 3040 | BOLÍGRAFO **HIMALAYA**

Material: Plástico
Medida: 1 x 14.5 cm
Colores: A/B/N

**DATOS PARA IMPRESIÓN**

Técnica: Tampografía
Área: 0.7 x 5 cm

Bolígrafo con tinta gel, que se borra fácilmente con la fricción de su goma integrada, combina escritura suave y precisa con la tranquilidad de poder corregir errores al instante. Mecanismo pulsador.

A B N

GEL

## SH 3045 | BOLÍGRAFO **HANAMI**

Material: Plástico
Medida: 1 x 14.5 cm
Colores: A/G/O/P/V/Y

**DATOS PARA IMPRESIÓN**

Técnica: Tampografía
Área: 0.7 x 5 cm

Bolígrafo con tinta semigel. Clip simulado que añade un toque de color moderno. Mecanismo pulsador.

A G O P V Y

## SH 3060 | BOLÍGRAFO **NADIR**

Material: Plástico
Medida: 1.1 x 14.6 cm
Colores: A/B/N/R

**DATOS PARA IMPRESIÓN**

Técnica: Tampografía
Área: 0.6 x 5 cm

Mecanismo pulsador.

A B N R

## SH 3070 | BOLÍGRAFO **KETIVA**

Material: Plástico
Medida: 1.1 x 14 cm
Colores: A/BE/P/V

**DATOS PARA IMPRESIÓN**

Técnica: Serigrafía / Tampografía
Área: 0.7 x 5 cm

Bolígrafo con terminado rubber. Mecanismo pulsador.

A BE P V

## SH 3050 | BOLÍGRAFO **WENYU**

Material: Plástico / Bambú
Medida: 1.1 x 13.5 cm
Colores: A/B/P/V

**DATOS PARA IMPRESIÓN**

Técnica: Tampografía
Área: 0.7 x 5 cm

Bolígrafo con botón de madera que añade un toque ecológico. Mecanismo pulsador.

A B P V

GEL

## GEL 090 | BOLÍGRAFO **WENYU**

Material: Plástico
Medida: 1 x 14.5 cm
Colores: A/M/N/R/V

**DATOS PARA IMPRESIÓN**

Técnica: Serigrafía
Área: 0.7 x 4 cm

Bolígrafo de tinta de gel. Mecanismo pulsador.

A M N R V

# LLAVEROS METÁLICOS

## K 63290 | LLAVERO **CASA-COCHE**

Material: Metal
Medida: 1.9 x 10 cm
Colores: Plata

**DATOS PARA IMPRESIÓN**

Técnica: Láser / Pantógrafo
Área: 1.3 x 2.7 cm

Llavero con una argolla separable. Incluye caja individual.

S

## M 6232 | LLAVERO **ASTORIA**

Material: Metal
Medida: 2.7 x 6.9 cm
Colores: Plata

**DATOS PARA IMPRESIÓN**

Técnica: Goteado en Resina / Grabado Espejo / Láser
Área: 1.9 x 2.9 cm

Incluye estuche especial.

S

## M 63270 | LLAVERO | **CARRO ELEUSIS**

Material: Metal
Medida: 4 x 2.5 cm
Colores: Plata Guatemala: Plata

**DATOS PARA IMPRESIÓN**

Técnica: Láser / Pantógrafo
Área: 3 x 1 cm

Incluye caja individual.

S

## M 63271 | LLAVERO | **CAMION ETRETRIA**

Material: Metal
Medida: 5 x 2.3 cm
Colores: Plata

**DATOS PARA IMPRESIÓN**

Técnica: Láser / Pantógrafo
Área: 2.5 x 1 cm

Llavero metálico en forma de camión

S

## M 63272 | LLAVERO **CASA MEGARA**

Material: Metal
Medida: 4.2 x 4.8 cm
Colores: Plata Guatemala: Plata
**DATOS PARA IMPRESIÓN**
Técnica: Láser / Pantógrafo
Área: 2.5 x 1.5 cm

Incluye caja individual.

S

## M 63275 | LLAVERO **SOPRON**

Material: Metal
Medida: 3.7 x 9.2 cm
Colores: Plata
**DATOS PARA IMPRESIÓN**
Técnica: Láser / Pantógrafo
Área: 3 cm Diámetro

Incluye caja individual.

S

## M 63280 | LLAVERO **LABORO**

Material: Metal
Medida: 2.7 x 7.1 cm
Colores: Plata Guatemala: Plata
**DATOS PARA IMPRESIÓN**
Técnica: Goteado en Resina / Grabado Espejo / Serigrafía / Láser
Área: 2.1 x 2.6 cm

Incluye caja individual.

S

## M 63282 | LLAVERO **SQUARE**

Material: Metal
Medida: 2.6 x 7.2 cm
Colores: Plata Guatemala: Plata
**DATOS PARA IMPRESIÓN**
Técnica: Goteado en Resina / Grabado Espejo / Serigrafía / Láser
Área: 2 x 2.9 cm

Incluye caja individual.

S

## M 63283 | LLAVERO **RUBENS**

Material: Metal
Medida: 3.4 x 7.3 cm
Colores: Plata Guatemala: Plata

**DATOS PARA IMPRESIÓN**

Técnica: Goteado en Resina / Grabado Espejo / Serigrafía / Láser
Área: 2.9 cm Diámetro

Incluye caja individual.

S

## M 7980
## LLAVERO **FLYVE**

Material: Metal
Medida: 1 x 4 cm Placa
Colores: Plata

**DATOS PARA IMPRESIÓN**

Técnica: Láser
Área: 0.7 x 2.5 cm

Llavero metálico con una placa para grabado, 1 dije de avión y 1 dije de mundo. Su diseño evoca el espíritu aventurero y la pasión por los viajes. Incluye caja individual.

S

## M 7777 | LLAVERO **OVERCUT**

Material: Metal
Medida: 2.3 x 4.3 cm
Colores: Negro

**DATOS PARA IMPRESIÓN**

Técnica: Láser
Área: 1 cm Diámetro

Llavero metálico con diseño de coche de carreras. Incluye placa metálica circular para grabado y caja individual.

N

## M 7982 | LLAVERO **KAHN**

Material: Metal
Medida: 4 x 5.2 x 2 cm Casco / 3 x 1.4 cm Placa
Colores: Plata

**DATOS PARA IMPRESIÓN**

Técnica: Láser
Área: 1.5 x 0.5 cm Casco / 2 x 0.7 cm Placa

Llavero metálico con diseño en forma de casco. Accesorio perfecto para el sector industrial, construcción y seguridad. Incluye una placa ovalada para personalizar.

S

## M 7981 | LLAVERO **DOGGY**

Material: Metal
Medida: 1.8 x 4 cm Hueso / 2.2 cm Diámetro Placa
Colores: Plata Guatemala: Plata

**DATOS PARA IMPRESIÓN**

Técnica: Láser
Área: 1.3 x 1.3 cm

Llavero metálico con diseño en forma de hueso y placa redonda para grabado. Personalízalo con el nombre de tu mascota, una fecha especial o cualquier texto que desees. Además de mantener tus llaves organizadas, también te permite recordar a tus mascotas.

S

## M 7983 | LLAVERO **SERCE**

Material: Metal
Medida: 4 x 7 cm
Colores: Gris Oxford Guatemala: Gris Oxford

**DATOS PARA IMPRESIÓN**

Técnica: Láser
Área: 2 x 1.5 cm

Llavero en forma de corazón con placa para grabado. Incluye caja individual.

OX

## M 7984 | LLAVERO **LUSTRO**

Material: Metal
Medida: 3.5 x 9.4 cm
Colores: Oxford

**DATOS PARA IMPRESIÓN**

Técnica: Láser
Área: 2 x 3.5 cm

Llavero metálico con diseño de placa. Incluye caja individual.

OX

## M 2020 | LLAVERO **CASA RUMA**

Material: Curpiel / Metal
Medida: 4.4 x 7.5 cm
Colores: Negro Guatemala: Negro

**DATOS PARA IMPRESIÓN**

Técnica: Láser
Área: 2.5 x 1.5 cm

Incluye caja individual.

N

## M 63274
## LLAVERO **PALEMBANG**

Material: Metal / Fibra de Carbono
Medida: 2.3 x 4.8 cm
Colores: Negro Guatemala: Negro

**DATOS PARA IMPRESIÓN**

Técnica: Láser / Pantógrafo
Área: 1.5 x 0.5 cm

Incluye caja individual.

N

## M 2035 | LLAVERO **LEGACY**

Material: Curpiel / Metal
Medida: 3 x 8.5 cm
Colores: Negro Guatemala: Negro
**DATOS PARA IMPRESIÓN**
Técnica: Láser / Pantógrafo
Área: 2 x 1.5 cm

Incluye caja individual.

N

## M 2075 | LLAVERO **WETAR**

Material: Curpiel / Metal
Medida: 4.2 x 9.6 cm
Colores: Negro Guatemala: Negro
**DATOS PARA IMPRESIÓN**
Técnica: Láser
Área: 3 x 2.5 cm

Llavero metálico en forma de corazón. Incluye caja individual.

N

## M 2025 | LLAVERO **AUTO**

Material: Curpiel / Metal
Medida: 2 x 9 cm
Colores: Negro
**DATOS PARA IMPRESIÓN**
Técnica: Láser
Área: 1 x 3 cm

Incluye caja individual.

S

## M 2085 | LLAVERO **GERSOPPA**

Material: Curpiel / Metal
Medida: 2.7 x 9.6 cm
Colores: Negro Guatemala: Negro
**DATOS PARA IMPRESIÓN**
Técnica: Serigrafía
Área: 1.3 x 2.3 cm

Incluye caja individual.

N

## M 63286 | LLAVERO **ALDAN**

Material: Curpiel / Metal
Medida: 3.5 x 9.8 cm
Colores: Negro Guatemala: Negro
**DATOS PARA IMPRESIÓN**
Técnica: Láser
Área: 1 x 3 cm

Incluye caja individual.

N

## M 2310 | LLAVERO **DARINI**

Material: Curpiel / Metal
Medida: 3.4 x 7.5 cm
Colores: A/N/R Guatemala: A/N/R
**DATOS PARA IMPRESIÓN**
Técnica: Goteado en Resina / Láser
Área: 2.1 cm Diámetro

Incluye caja individual.

A N R

## M 2040 | LLAVERO **LOVE**

Material: Hule / Metal
Medida: 2.2 x 10 cm
Colores: Rojo Guatemala: Rojo
**DATOS PARA IMPRESIÓN**
Técnica: Láser
Área: 1.5 x 0.8 cm

Llavero metálico en forma de corazón. Incluye caja individual.

R

## M 6860 | LLAVERO **ROMA**

Material: Curpiel / Metal
Medida: 4 x 8 cm
Colores: G/N
**DATOS PARA IMPRESIÓN**
Técnica: Láser / Serigrafía / Termograbado
Área: 3 cm Diámetro

Incluye caja individual.

G N

## M 6880 | LLAVERO **AMARAL**

Material: Curpiel / Metal
Medida: 3.3 x 8.4 cm
Colores: A/N/R

**DATOS PARA IMPRESIÓN**

Técnica: Láser / Serigrafía / Termograbado
Área: 2.5 x 2.8 cm

Llavero de curpiel.

A N R

## M 7878 | LLAVERO **RUNDER**

Material: Curpiel / Metal
Medida: 5.5 cm Diámetro
Colores: C/N Guatemala: C/N

**DATOS PARA IMPRESIÓN**

Técnica: Láser / Serigrafía
Área: 3 x 1.5 cm

Llavero circular, compacto y práctico. Mantén tus llaves organizadas y al alcance fácilmente. Material de curpiel que brinda una apariencia elegante y duradera. Cuenta con un relleno suave y delgado que lo hace cómodo al tacto.

C N

## M 5813 | LLAVERO **CASPIO**

Material: Metal / Tela
Medida: 2.8 x 8 cm
Colores: A/N/R/V/Y Guatemala: A/N/R/V

**DATOS PARA IMPRESIÓN**

Técnica: Láser / Pantógrafo / Serigrafía
Área: 2.2 x 2.5 cm

Incluye caja individual.

A N R V Y

## M 4180 | LLAVERO **GLASDTONE**

Material: Metal / Tela
Medida: 3.3 x 11 cm
Colores: A/N/R

**DATOS PARA IMPRESIÓN**

Técnica: Láser en Placa Metálica
Área: 1.9 x 2 cm

Incluye caja individual.

A N R

## M 3100 | LLAVERO **ARUM**

Material: Curpiel / Metal
Medida: 1.8 x 9.5 cm
Colores: Negro

**DATOS PARA IMPRESIÓN**

Técnica: Láser
Área: 1 x 1.5 cm

Llavero con 4 argollas. Incluye estuche especial.

N

## M 7979 | LLAVERO **MISTRAL**

Material: Curpiel / Metal
Medida: 2.3 x 11 cm
Colores: G/N Guatemala: Negro

**DATOS PARA IMPRESIÓN**

Técnica: Láser / Serigrafía
Área: 1 x 4 cm Curpiel / 1.5 x 1.5 cm Metal

Accesorio ideal para mantener tus llaves organizadas y a la mano. Su diseño elegante y moderno, combina la curpiel con el aro de metal en terminado mate. El aro cuenta con un giro de 360° lo que proporciona una mayor practicidad al momento de buscar tus llaves.

G N

M 2050

## LLAVERO **PUERQUITO CON PLACA**

Material: Hule / Metal
Medida: 2.5 x 7 cm Llavero / 3 x 1.4 cm Placa
Colores: Negro Guatemala: Negro

**DATOS PARA IMPRESIÓN**

Técnica: Láser / Pantógrafo
Área: 1 x 0.5 cm Llavero / 2 x 0.7 cm Placa

Incluye placa metálica para grabado y caja individual.

S

## M 2060 | LLAVERO | **CASA CON PLACA**

Material: Hule / Metal
Medida: 2.8 x 7 cm Llavero / 3 x 1.4 cm Placa
Colores: Negro

**DATOS PARA IMPRESIÓN**

Técnica: Láser / Pantógrafo
Área: 1.2 x 1.5 cm Llavero / 2 x 0.7 cm Placa

Incluye placa metálica para grabado y caja individual.

N

## M 2080 | LLAVERO | **AUTO CON PLACA**

Material: Hule / Metal
Medida: 4 x 7 cm Llavero / 3 x 1.4 cm Placa
Colores: Negro

**DATOS PARA IMPRESIÓN**

Técnica: Láser / Pantógrafo
Área: 1.4 x 0.5 cm Llavero / 2 x 0.7 cm Placa

Incluye placa metálica para grabado y caja individual.

N

## M 2070 | LLAVERO | **PERSONA CON PLACA**

Material: Hule / Metal
Medida: 2.7 x 7.5 cm Llavero / 3 x 1.4 cm Placa
Colores: Negro

**DATOS PARA IMPRESIÓN**

Técnica: Láser / Pantógrafo
Área: 0.6 x 1.7 cm Llavero / 2 x 0.7 cm Placa

Incluye placa metálica para grabado y caja individual.

N

## M 63285 | LLAVERO **LÍBANO**

Material: Madera / Metal
Medida: 3.2 x 8 cm
Colores: Beige Guatemala: Beige

**DATOS PARA IMPRESIÓN**

Técnica: Láser / Serigrafía
Área: 1.8 x 2.5 cm

Incluye caja individual.

BE

## M 6870 | LLAVERO **DELICO**

Material: Madera / Metal
Medida: 3.5 x 10 cm
Colores: Beige

**DATOS PARA IMPRESIÓN**

Técnica: Láser / Serigrafía
Área: 1.8 x 3 cm

Incluye caja individual.

BE

## M 63284 | LLAVERO **DREVO**

Material: Madera de Haya
Medida: 2.9 x 9 cm
Colores: Beige Guatemala: Beige

**DATOS PARA IMPRESIÓN**

Técnica: Láser / Serigrafía
Área: 1.7 x 3 cm

Incluye caja individual.

BE

## M 7575 | LLAVERO **GALICIA**

Material: Madera de Nogal / Metal / Curpiel
Medida: 3.2 x 10.9 cm
Colores: Café Guatemala: Café

**DATOS PARA IMPRESIÓN**

Técnica: Láser
Área: 1 x 4 cm

Llavero de madera con tira de curpiel. Incluye empaque con exhibidor de cartón y bolsa individual.

C

## M 6950 | LLAVERO **MORAT**

Material: Madera Palo de Rosa / Metal
Medida: 3 x 10 cm
Colores: Beige

**DATOS PARA IMPRESIÓN**

Técnica: Láser / Serigrafía
Área: 1.6 x 4 cm

Incluye caja individual.

BE

M 7985

# LLAVERO DESTAPADOR **PILSEN**

Material: Metal
Medida: 2.5 x 8.7 cm / Argolla 3.5 cm
Colores: Negro Guatemala: Negro

**DATOS PARA IMPRESIÓN**

Técnica: Láser / Tampografía
Área: 1.3 x 1 cm

Llavero metálico con correa de curpiel. Mantiene tus llaves organizadas e incluye un prático destapador. Además, su gancho tipo mosquetón te permite llevar tus accesorios preferidos de forma segura y accesible. Compacto y versátil, perfecto para quienes buscan un accesorio que combine elegancia y utilidad.

N

## M 7986 | LLAVERO **STROP**

Material: Metal
Medida: 2.2 x 9.6 cm General / 2.8 cm Argolla
Colores: Negro

**DATOS PARA IMPRESIÓN**

Técnica: Láser / Tampografía
Área: 1 x 1.5 cm

Llavero metálico con argolla tipo mosquetón. Correa diseñada especialmente para llaves de automóviles con ranura estrecha. Este práctico llavero te permite sujetar tus llaves de manera rápida y sencilla. Incluye caja individual.

N

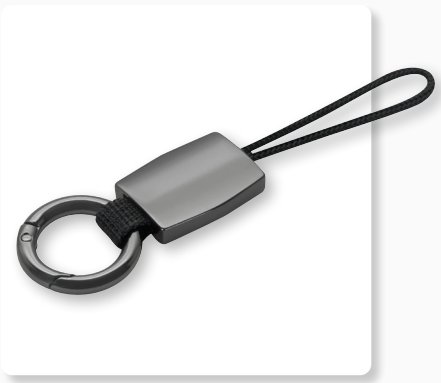

## M 7987 | LLAVERO **SPLIT**

Material: Curpiel / Metal
Medida: 3.5 x 9 cm
Colores: AM/C/N

**DATOS PARA IMPRESIÓN**

Técnica: Láser
Área: 1 x 3.5 cm

Llavero metálico combinado con curpiel. El contraste de materiales agrega un estilo sofisticado, minimalista y elegante. Incluye caja individual.

AM C N

## M 7988 | LLAVERO **BUNT**

Material: Metal
Medida: 3.1 x 8.2 cm Llavero / 2 x 3.1 cm Placa
Colores: Plata

**DATOS PARA IMPRESIÓN**

Técnica: Láser
Área: 1 x 1.5 cm Placa

Llavero metálico con placa para grabado. Incluye 3 dijes con diseño de: bate, pelota y gorra. Este llavero es ideal para los apasionados del béisbol. Incluye caja individual.

S

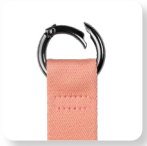

## M 7989 | LLAVERO **TISSU**

Material: Metal / Poliéster
Medida: 3.5 x 17 cm
Colores: A/BE/N/P/V

**DATOS PARA IMPRESIÓN**

Técnica: Serigrafía
Área: 1.3 x 8 cm

Llavero de poliéster con argolla tipo mosquetón. Este práctico llavero te permite sujetar y portar tus llaves con facilidad.

A BE N P V

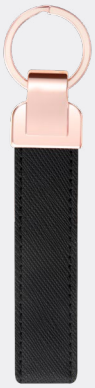

## M 7990 | LLAVERO **LIONEL**

Material: Metal / Curpiel
Medida: 3 x 13 cm
Colores: OX/RG

**DATOS PARA IMPRESIÓN**

Técnica: Láser / Serigrafía
Área: 1.2 x 5 cm

Llavero con un diseño elegante y moderno. Combina el material de curpiel con el aro de metal en terminado brillante. Incluye caja individual.

OX RG

# LLAVEROS FUNCIONES

## M 7676 | LLAVERO **CARSON**

Material: Metal / Tela / Curpiel
Medida: 3.2 x 14.6 cm
Colores: Negro Guatemala: Negro

**DATOS PARA IMPRESIÓN**

Técnica: Serigrafía / Láser
Área: 1.5 x 3 cm

Llavero con gancho metálico tipo mosquetón.

N

DPO 030

## LLAVERO DESTAPADOR **KINZIG**

Material: Plástico
Medida: 3.1 x 12.3 cm
Colores: A/N/R

**DATOS PARA IMPRESIÓN**

Técnica: Serigrafía / Tampografía
Área: 2 x 3 cm

Llavero destapador con lámpara de 1 LED y flexómetro de cinta metálica de 1 m.

A N R

## M 2055 | LLAVERO CON LUZ | **WILTZ**

Material: Plástico
Medida: 3.4 x 9.2 cm
Colores: Rojo

**DATOS PARA IMPRESIÓN**

Técnica: Serigrafía
Área: 1.5 x 1 cm

Llavero con lámpara de 1 LED. Incluye baterías.

R

## DPO 031 | LLAVERO DESTAPADOR CON LUZ **ARÁN**

Material: Plástico
Medida: 5.7 x 3.1 cm
Colores: A/B/N/R/Y Guatemala: A/B/N/R/Y

**DATOS PARA IMPRESIÓN**

Técnica: Serigrafía
Área: 3.5 x 2.3 cm

Llavero destapador con lámpara de 1 LED. Incluye 3 baterías de botón.

A B N R Y

## DPO 020 | LLAVERO DESTAPADOR C/LUZ **STADIUM**

Material: Plástico
Medida: 3.8 x 12.2 cm
Colores: A/N/R Guatemala: A/N/R

**DATOS PARA IMPRESIÓN**

Técnica: Serigrafía / Tampografía
Área: 2.1 x 2.7 cm

Llavero destapador con lámpara de 1 LED. Incluye 2 baterías de botón.

A N R

## DPO 027 | LLAVERO DESTAPADOR **LAMPUNG**

Material: Aluminio
Medida: 3.6 x 8.1 cm
Colores: A/R/S

**DATOS PARA IMPRESIÓN**

Técnica: Serigrafía
Área: 0.8 x 4 cm

Llavero destapador.

A R S

## DPO 101 | LLAVERO | DESTAPADOR **YABURU**

Material: Aluminio
Medida: 1.2 x 6.3 x 1.3 cm (Arillo de 2.5 cm)
Colores: A/N/R/S Guatemala: A/N/R/S

**DATOS PARA IMPRESIÓN**

Técnica: Láser / Serigrafía / Tampografía
Área: 0.7 x 3 cm

Práctico llavero con función de destapador de botellas. Al ser portátil y ligero es perfecto para ocasiones como camping, fiestas, viajes, reuniones, cocina etc.

A N R S

## DPO 050 | LLAVERO | DESTAPADOR **TELSEN**

Material: Metal
Medida: 3.3 x 9.6 cm
Colores: Gris

**DATOS PARA IMPRESIÓN**

Técnica: Grabado Espejo / Serigrafía / Láser
Área: 2 x 1.8 cm

Llavero destapador.

G

## DPO 028
# LLAVERO DESTAPADOR **DENPASAR**

Material: Metal
Medida: 3.8 x 4.8 cm
Colores: Plata

**DATOS PARA IMPRESIÓN**

Técnica: Láser / Pantógrafo
Área: 2.5 x 2 cm

Llavero destapador.

S

## DPO 023 | LLAVERO | DESTAPADOR **PHOENIX**

Material: Curpiel / Metal
Medida: 3.6 x 9.2 cm
Colores: Negro Guatemala: Negro

**DATOS PARA IMPRESIÓN**

Técnica: Termograbado / Láser
Área: 2.2 x 5.1 cm Curpiel / 2.5 x 1.8 cm Metal

Llavero con destapador. Incluye caja individual.

N

## M 7370 | LLAVERO **BRONTE**

Material: Madera de Haya / Metal
Medida: 3.5 x 10.5 cm
Colores: Beige

**DATOS PARA IMPRESIÓN**

Técnica: Láser / Serigrafía
Área: 1.8 x 3.5 cm

Llavero destapador.

BE

## M 1040 | LLAVERO **SWAP**

Material: Plástico
Medida: 3.9 x 9.7 cm
Colores: A/N/R

**DATOS PARA IMPRESIÓN**

Técnica: Goteado en Resina
Área: 1.5 x 2.3 cm

Incluye caja individual.

A N R

## PRO 002 | LLAVERO | FLEXÓMETRO **GISORS**

Material: Plástico
Medida: 3.9 x 10.4 cm
Colores: Blanco Guatemala: Blanco

**DATOS PARA IMPRESIÓN**

Técnica: Serigrafía / Tampografía
Área: 2.7 x 3.3 cm

Llavero flexómetro de cinta metálica de 1 m.

B

## PRO 018 | LLAVERO | FLEXÓMETRO **MEASURE**

Material: Plástico
Medida: 3.7 x 4 cm
Colores: A/B/R Guatemala: A/B/R

**DATOS PARA IMPRESIÓN**

Técnica: Serigrafía / Tampografía
Área: 2.5 x 2.5 cm

Llavero flexómetro de cinta metálica de 1 m.

A B R

## PRO 019 | LLAVERO | FLEXÓMETRO **LIBEREC**

Material: Plástico
Medida: 4.3 x 4.1 cm
Colores: A/B Guatemala: Blanco

**DATOS PARA IMPRESIÓN**

Técnica: Serigrafía / Tampografía
Área: 3 x 3 cm

Llavero destapador con flexómetro de cinta metálica de 1 m.

A B

## PRO 034 | LLAVERO | FLEXÓMETRO **CASITA**

Material: Plástico
Medida: 4.5 x 10.1 cm
Colores: Blanco Guatemala: Blanco

**DATOS PARA IMPRESIÓN**

Técnica: Serigrafía / Goteado en Resina / Tampografía
Área: 3.9 x 2.4 cm

Llavero flexómetro de cinta metálica de 1 m.

B

PRO 005

# LLAVERO FLEXÓMETRO **WHEEL**

Material: Plástico
Medida: 5.3 x 10.4 cm
Colores: A/N

**DATOS PARA IMPRESIÓN**

Técnica: Goteado en Resina
Área: 2.9 cm Diámetro

Llavero flexómetro de cinta flexible de plástico de 1.5 m.

A N

PRO 016 | LLAVERO FLEXÓMETRO **CAMIÓN**

Material: Plástico
Medida: 5.5 x 4 cm
Colores: Blanco Guatemala: Blanco

**DATOS PARA IMPRESIÓN**

Técnica: Serigrafía / Tampografía
Área: 2.7 x 1.9 cm

Llavero flexómetro de cinta metálica de 1 m.

B

PRO 008 | LLAVERO FLEXÓMETRO **OVALADO**

Material: Plástico
Medida: 4.7 x 12 cm
Colores: AT/RT Translúcido / Blanco Sólido
Guatemala: AT/RT Translúcido / Blanco Sólido

**DATOS PARA IMPRESIÓN**

Técnica: Serigrafía / Tampografía
Área: 3.4 x 4 cm

Llavero flexómetro de cinta flexible de plástico de 1.5 m.

AT RT B

## K 100 | LLAVERO **ANTI-STRESS**

Material: PU
Medida: 3.7 x 8.9 cm
Colores: A/R/S

**DATOS PARA IMPRESIÓN**

Técnica: Tampografía
Área: 2.5 cm Diámetro

Llavero con pelota anti-stress.

A R S

## M 7474 | LLAVERO CON NOTAS | **LOURO**

Material: Bambú / Metal
Medida: 3 x 7.5 x 1.2 cm
Colores: Beige

**DATOS PARA IMPRESIÓN**

Técnica: Láser / Serigrafía
Área: 2 x 4 cm

Incluye 80 notas con adhesivo.

BE

## M 1060 | LLAVERO **PÉNDULO**

Material: Plástico
Medida: 4 x 8.8 cm
Colores: A/N/R

**DATOS PARA IMPRESIÓN**

Técnica: Goteado en Resina
Área: 2.3 cm Diámetro

Incluye caja individual.

A N R

## M 7985 | LLAVERO | DESTAPADOR **PILSEN**

Material: Metal
Medida: 2.5 x 8.7 cm / Argolla 3.5 cm
Colores: Negro Guatemala: Negro

**DATOS PARA IMPRESIÓN**

Técnica: Láser / Tampografía
Área: 1.3 x 1 cm

Llavero metálico con correa de curpiel. Mantiene tus llaves organizadas e incluye un prático destapador. Además, su gancho tipo mosquetón te permite llevar tus accesorios preferidos de forma segura y accesible. Compacto y versátil, perfecto para quienes buscan un accesorio que combine elegancia y utilidad.

N

# HERRAMIENTAS

## HER 033 | SET DE HERRAMIENTAS | **VALGUS**

Material: Metal / Plástico
Medida: 20 x 14.4 cm
Colores: Negro

**DATOS PARA IMPRESIÓN**

Técnica: Tampografía
Área: 6.5 x 2 cm

Contiene 2 desarmadores relojeros con 4 puntas distintas, dado extensión, desarmador con 10 puntas diferentes e intercambiables, 3 llaves hexagonales, pinzas de punta, flexómetro de 1m, cúter, lámpara desmontable con 13 LEDS, utiliza 3 baterías AAA (no incluidas) y correa ajustable con adaptador para lámpara. Incluye estuche.

N

## HER 08 | SET DE HERRAMIENTAS | **CONRAD**

Material: Metal / Plástico
Medida: 11.7 x 10 cm
Colores: Plata Guatemala: Plata

**DATOS PARA IMPRESIÓN**

Técnica: Serigrafía
Área: 10 x 8 cm

Contiene 3 desarmadores de relojero, flexómetro de 1 m, cúter, desarmador con 10 puntas diferentes e intercambiables, dados y extensión. Incluye estuche.

S

## HER 056 | SET DE HERRAMIENTAS | **CRISTOBAL**

Material: Plástico
Medida: 10 x 17.5 cm
Colores: Plata Guatemala: Plata

**DATOS PARA IMPRESIÓN**

Técnica: Serigrafía / Tampografía
Área: 3 x 8 cm

Contiene cúter, 4 desarmadores de relojero, dado extensión, 4 dados, desarmador con 10 puntas diferentes e intercambiables. Incluye estuche.

S

HER 014

# SET DE HERRAMIENTAS **HANCK**

Material: Metal / Plástico
Medida: 25.5 x 19.7 cm
Colores: Blanco con Negro
Guatemala: Blanco con Negro

**DATOS PARA IMPRESIÓN**

Técnica: Serigrafía
Área: 18 x 10 cm

Contiene flexómetro de 2 m, desarmador plano y de cruz, martillo, verificador de corriente y pinzas. Incluye estuche.

B

## HER 023 | SET DE HERRAMIENTAS | **AUTHIE**

Material: Metal / Plástico
Medida: 16.5 x 9 cm
Colores: Negro
Guatemala: Negro

**DATOS PARA IMPRESIÓN**

Técnica: Serigrafía
Área: 12 x 6 cm

Contiene desarmador y 10 puntas diferentes e intercambiables, 5 llaves hexagonales, dado extensión, 4 dados y pinzas de punta. Incluye estuche.

N

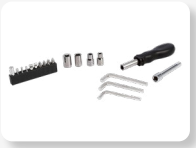

## HER 010 | SET DE HERRAMIENTAS | **INDUSTRY**

Material: Metal / Plástico / Poliéster
Medida: 17 x 9 cm
Colores: Negro
Guatemala: Negro

**DATOS PARA IMPRESIÓN**

Técnica: Serigrafía
Área: 13 x 6 cm

Contiene desarmador con 10 puntas diferentes e intercambiables, 3 llaves hexagonales, dado extensión y 4 dados. Incluye estuche de tela.

N

## HER 048 | SET DE HERRAMIENTAS | **PITCAIRN**

Material: Plástico / Acero
Medida: 13.5 x 8 cm
Colores: Negro Guatemala: Negro

**DATOS PARA IMPRESIÓN**

Técnica: Serigrafía
Área: 10 x 3 cm

Contiene desarmador con 16 puntas y 8 dados diferentes e intercambiables. Incluye estuche.

N

## HER 042 | SET DE HERRAMIENTAS | **LAMPAG**

Material: Metal / Plástico
Medida: 21.5 x 7 cm
Colores: Plata Guatemala: Plata

**DATOS PARA IMPRESIÓN**

Técnica: Serigrafía
Área: 14 x 4 cm

Contiene desarmador con 10 puntas diferentes e intercambiables, 4 dados, cúter y 5 llaves hexagonales. Incluye estuche.

S

## HER 062 | SET DE HERRAMIENTAS | **LEVER**

Material: Eva / Plástico / Metal
Medida: 8 x 11.5 cm
Colores: Negro

**DATOS PARA IMPRESIÓN**

Técnica: Serigrafía
Área: 4 x 6 cm

Kit de herramientas para bicicleta. Incluye 6 parches redondos y 2 palancas de plástico para neumático, 2 tubos de goma para fijar válvulas, 1 herramienta de lijado, 1 herramienta multifunción 16 en 1 con llaves allen y destornilladores. Estuche compacto de EVA con elástico que lo hace fácil de transportar y se ajusta de manera conveniente a la bicicleta o al equipo de ciclismo.

N

## HER 047 | SET DE EMERGENCIA | **HUESCA**

Material: Tela / Plástico / Metal
Medida: 26.5 x 14 cm
Colores: Negro Guatemala: Negro

**DATOS PARA IMPRESIÓN**

Técnica: Serigrafía
Área: 20 x 5 cm

Contiene cables pasa corriente (100 amp), 9 dados, medidor de presión de aire, desarmador punta de cruz, desarmador punta plana, desarmador para dados. Incluye estuche de tela.

N

## HER 020 | SET DE EMERGENCIA | **ANKER**

Material: Plástico / Poliéster / Metal
Medida: 25 x 15 cm Estuche
Colores: Negro

**DATOS PARA IMPRESIÓN**

Técnica: Láser en Placa Metálica / Serigrafía en Estuche
Área: 11 x 10 cm Estuche / 3 x 1.5 cm Placa

Contiene cables pasa corriente (100 amp), medidor de presión de aire (50 psi), guantes, impermeable, vendas adheribles para proteger heridas, pinza, estuche y lámpara para cabeza con 7 LEDS, utiliza 3 baterías AAA (no incluidas).

N

## HER 054 | SET DE EMERGENCIA | **POLTAVA**

Material: Tela / Plástico / Metal
Medida: 28.5 x 27.5 cm
Colores: Negro

**DATOS PARA IMPRESIÓN**

Técnica: Serigrafía
Área: 8 x 5 cm

Contiene cables pasa corriente, bomba manual para gasolina, linterna con 2 baterías AA (incluidas), poncho de plástico y funda con triángulo reflejante.

N

## HER 060 | BOLSA PARA HERRAMIENTAS **BYGE**

Material: Poliéster
Medida: 28 x 21 x 18 cm
Colores: Negro Guatemala: Negro

**DATOS PARA IMPRESIÓN**

Técnica: Serigrafía
Área: 13 x 6 cm

Compartimento principal con cierre y varilla metálica la cual permite mantener la estructura de la bolsa. Su abertura extra ancha permite el fácil acceso a las herramientas. 10 bolsillos internos y 10 externos. Incluye asas de mano y correa ajustable y removible con broche metálico para hombro.

N

## HER 059 | PORTA HERRAMIENTAS | **GRADITI**

Material: Poliéster
Medida: 28 x 27.5 cm
Colores: Negro

**DATOS PARA IMPRESIÓN**

Técnica: Serigrafía
Área: 10 x 5 cm

Bolsa para herramientas ideal para sostener y tener acceso rápido a destornilladores, llaves, cintas, martillo, pinzas etc... Incluye 5 compartimientos, 1 porta martillo y cinturón ajustable con broche de plástico.

N

## HER 063 | PORTA HERRAMIENTAS | **ROHE**

Material: Poliéster
Medida: 19 x 21.5 x 9 cm
Colores: Negro Guatemala: Negro

**DATOS PARA IMPRESIÓN**

Técnica: Serigrafía
Área: 6 x 6 cm

Bolsa para herramientas con cinturon ajustable y broche de plástico. Incluye dos amplios compartimentos para colocar y tener acceso rápido a llaves, cintas, pinzas etc... En la parte frontal se agregan dos compartimentos para destornilladores y 1 cinta porta martillo.

N

## HER 058 | SET DE JARDÍN | **VILLANDRY**

Material: Poliéster / Metal / Madera Eucalipto
Medida: 20 x 30 cm
Colores: Gris

**DATOS PARA IMPRESIÓN**

Técnica: Serigrafía
Área: 15 x 25 cm

Set de jardín que incluye pinzas de corte, pala ancha, horqueta, rastrillo, guantes de algodón con antiderrapante y bolsa con asa.

G

HER 045

# DESARMADOR MÚLTIPLE **VINDEL**

Material: Plástico
Medida: 4 x 9.8 cm
Colores: Amarillo con Negro
Guatemala: Amarillo con Negro

**DATOS PARA IMPRESIÓN**

Técnica: Serigrafía
Área: 0.7 x 4 cm

Contiene desarmador con clip, 6 puntas diferentes, 4 LEDS utiliza 2 baterías AAA (no incluidas).

Y

## HER 016 | DESARMADOR **AZADY**

Material: Metal
Medida: 1.4 x 11.1 cm
Colores: Gris Oxford
Guatemala: Gris Oxford

**DATOS PARA IMPRESIÓN**

Técnica: Láser / Pantógrafo / Serigrafía
Área: 0.8 x 1.8 cm

Desarmador de bolsillo con 4 puntas de cruz y 4 puntas planas diferentes e intercambiables. Incluye clip.

OX

## HER 031 | DESARMADOR **AZUER**

Material: Plástico / Metal
Medida: 2 x 9 cm
Colores: A/N/O/R

**DATOS PARA IMPRESIÓN**

Técnica: Serigrafía
Área: 1.5 x 4 cm

Contiene desarmador con 2 puntas de cruz y 2 puntas planas diferentes e intercambiables.

A N O R

## HER 052 | DESARMADOR **KRIVOI**

Material: Metal / Plástico
Medida: 4.8 x 7 cm
Colores: Negro Guatemala: Negro

**DATOS PARA IMPRESIÓN**

Técnica: Serigrafía
Área: 3.5 x 2 cm

Contiene desarmador con 3 puntas planas, 3 puntas de cruz, diferentes e intercambiables. Incluye extensión.

N

## HER 07 | DESARMADOR **FALCOR**

Material: Plástico / Metal
Medida: 3.2 x 9.8 cm
Colores: AT/NT/RT

**DATOS PARA IMPRESIÓN**

Técnica: Serigrafía
Área: 2 x 6 cm

Contiene desarmador con 6 puntas diferentes e intercambiables, lámpara y clip. Incluye 4 baterías de botón.

AT NT RT

HER 043

# DESARMADOR-DESTAPADOR **KIOWA**

Material: Plástico
Medida: 3.7 x 8 cm
Colores: A/B/R Guatemala: A/B

**DATOS PARA IMPRESIÓN**

Técnica: Serigrafía / Tampografía
Área: 2 x 2 cm

Incluye destapador y 4 puntas de desarmador diferentes e intercambiables.

A B R

## HER 050 | **FLEXÓMETRO SILAY**

Material: Acero Inoxidable / Plástico
Medida: 7.2 x 6.5 cm
Colores: Plata
**DATOS PARA IMPRESIÓN**
Técnica: Láser / Serigrafía
Área: 3.5 x 3.5 cm

Flexómetro cinta metálica de 3 m. Incluye clip metálico.

S

## HER 019 | **FLEXÓMETRO LUCCA**

Material: Plástico / Metal
Medida: 6.5 x 6.5 cm
Colores: Blanco Guatemala: Blanco
**DATOS PARA IMPRESIÓN**
Técnica: Goteado en Resina / Serigrafía / Tampografía
Área: 4.4 cm Diámetro

Flexómetro con cinta metálica de 5 m. Incluye correa, clip y seguro.

B

## LAM 300 | **LÁMPARA RIDER**

Material: Plástico
Medida: 1.4 x 12.7 cm
Colores: Plata Guatemala: Plata
**DATOS PARA IMPRESIÓN**
Técnica: Serigrafía / Tampografía
Área: 1 x 2.7 cm

Lámpara de bolsillo de 1 LED con luz blanca. Incluye clip y 3 baterías de botón.

S

## LAM 901 | **LÁMPARA LÚMEN**

Material: Plástico / Metal
Medida: 10.5 x 26 x 10.5 cm
Colores: Blanco

**DATOS PARA IMPRESIÓN**

Técnica: Serigrafía
Área: 5 x 3 cm Cabeza / 5 x 2 cm Base

Lámpara de mesa equipada con tecnología LED de bajo consumo energético. Botón táctil con 3 intensidades de luz ajustables, puedes personalizar la iluminación según tus necesidades. Brinda una luz suave y cálida para momentos de relajación hasta una luz más brillante para tareas que requieren mayor atención. Proporciona una iluminación brillante y nítida. Incluye cable auxiliar USB. Requiere estar conectada para funcionar.

B

## LAM 1070 | **LÁMPARA SWAN**

Material: Plástico
Medida: 10.3 x 34 cm
Colores: Blanco

**DATOS PARA IMPRESIÓN**

Técnica: Serigrafía / Tampografía
Área: 4 x 2 cm

12 LEDS. Cuello flexible y ajustable. Funciona con baterías y con cable USB. Intensidad de luz ajustable. No incluye baterías (3 pilas AA).

B

## LAM 1120 | **LÁMPARA HAMLET**

Material: Plástico
Medida: 7.5 x 25 cm
Colores: Blanco

**DATOS PARA IMPRESIÓN**

Técnica: Serigrafía / Tampografía
Área: 3 x 13 cm

20 LEDS. Funciona con baterías y con cable USB. No incluye baterías (3 pilas AA)

B

LAM 600

# LÁMPARA CON NAVAJA **PATHFINDER**

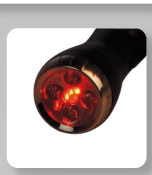

Material: Metal / Plástico
Medida: 4.5 x 14 cm
Colores: Plata con Negro  Guatemala: Plata con Negro

**DATOS PARA IMPRESIÓN**

Técnica: Láser / Pantógrafo / Serigrafía
Área: 1.7 x 4 cm

Lámpara de 4 LEDS con flash. Incluye destapador, tijeras y 6 diferentes navajas con distintas funciones. Incluye 3 baterías AAA.

S

## HER 05 | MARTILLO MULTIUSOS **THOR**

Material: Metal
Medida: 7.5 x 13.5 cm
Colores: Plata

**DATOS PARA IMPRESIÓN**

Técnica: Láser / Pantógrafo / Serigrafía
Área: 1 x 5 cm

Martillo multiherramienta con pinza, navaja, tijeras, desarmador, sierra y lima. Incluye funda.

S

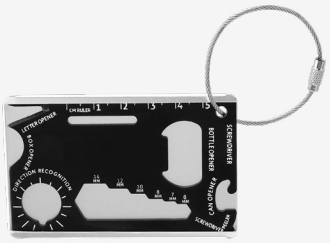

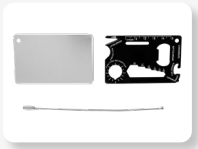

## HER 055 | TARJETA MULTIHERRAMIENTAS **COMALA**

Material: Metal
Medida: 8.3 x 5.5 cm
Colores: Plata  Guatemala: Plata

**DATOS PARA IMPRESIÓN**

Técnica: Láser / Serigrafía / Tampografía
Área: 7.8 x 4.8 cm

Tarjeta multiherramientas con función de desarmador, abrecartas, abrelatas, destapador, llave inglesa, regla y pelador. Incluye aro para llavero.

S

## HER 015 | MINI PINZAS **QUARK**

Material: Metal
Medida: 3 x 6.8 cm
Colores: Plata Guatemala: Plata
**DATOS PARA IMPRESIÓN**
Técnica: Láser / Pantógrafo
Área: 0.5 x 1.5 cm

Mini pinzas con 7 funciones. Cuenta con lámpara de 1 LED, navaja, desarmador de cruz, serrucho, destapador con punta de desarmador plano. Incluye funda y 3 baterías de botón.

S

## HER 018 | PINZAS **YAVIA**

Material: Metal
Medida: 5 x 9.7 cm
Colores: Gris Oxford Metalizado
**DATOS PARA IMPRESIÓN**
Técnica: Láser / Pantógrafo / Serigrafía
Área: 1 x 4 cm

Pinzas con 9 funciones. Incluye lima para uñas, navaja, desarmador de cruz, destapador con desarmador plano, pinzas, navaja de hoja curva, desarmador plano, serrucho, navaja dentada. Incluye funda.

OX

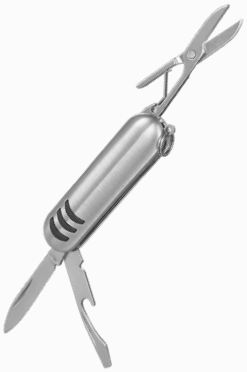

## HER 06 | MINI NAVAJA **BULLET**

Material: Metal
Medida: 1.9 x 6 cm
Colores: Plata Guatemala: Plata
**DATOS PARA IMPRESIÓN**
Técnica: Láser / Pantógrafo / Serigrafía
Área: 1 x 2.5 cm

Contiene navaja, tijeras, destapador con punta de desarmador plano y llavero.

S

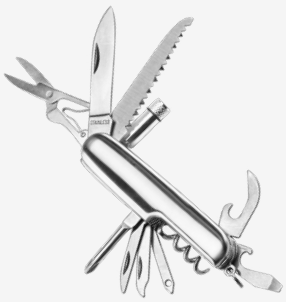

## ST 081 | NAVAJA **COLVILLE**

Material: Metal
Medida: 2.5 x 8.8 cm
Colores: Plata Guatemala: Plata

**DATOS PARA IMPRESIÓN**

Técnica: Láser / Pantógrafo / Serigrafía
Área: 1 x 4 cm

Navaja de bolsillo con 11 funciones. Incluye tijeras, serrucho, sacacorchos, destapador, desarmador con punta de cruz, desarmador con punta plana, navaja grande, 3 navajas chicas, lámpara de 1 LED con 3 baterías de botón (incluidas), llavero y funda.

S

## ST 082 | NAVAJA **ANDROS**

Material: Metal
Medida: 2.2 x 7 cm
Colores: Plata

**DATOS PARA IMPRESIÓN**

Técnica: Serigrafía / Láser
Área: 1 x 3 cm

Navaja de bolsillo con 6 funciones. Incluye destapador, tijeras, navaja, lima con desarmador de punta plana, llavero y funda.

S

## ST 090 | NAVAJA **INDIGO**

Material: Metal / Bambú
Medida: 3.4 x 9 cm
Colores: Beige

**DATOS PARA IMPRESIÓN**

Técnica: Láser / Serigrafía
Área: 1 x 5 cm

Navaja de bambú con 8 accesorios. Incluye serrucho, sacacorchos, abrelatas, tijeras, desarmador plano, destornillador de cruz, lima de uñas y gancho tipo mosquetón. Estos accesorios te permiten enfrentar cualquier situación con confianza y practicidad.

BE

## HER 061 | NAVAJA **KUMA**

Material: Metal
Medida: 2.5 x 9 x 1.7 cm
Colores: Plata Guatemala: Plata

**DATOS PARA IMPRESIÓN**

Técnica: Láser / Serigrafía / Pantógrafo
Área: 1 x 4 cm

Navaja metálica compacta y resistente. Incluye 9 funciones: Navaja, tijeras, sierra para madera, abrelatas, destornillador plano y de cruz, destapador, lima, punzón plano, sacacorchos y aro para llavero. Combina versatilidad y durabilidad, diseñada para superar cualquier desafío. Incluye caja individual.

S

## HER 01 | MEDIDOR | DE PRESIÓN **EDFU**

Material: Plástico
Medida: 1 x 8.2 cm
Colores: Plata Guatemala: Plata

**DATOS PARA IMPRESIÓN**

Técnica: Serigrafía / Tampografía
Área: 0.7 x 4 cm

Máxima medición 50 libras. Incluye llavero con mosquetón para su fácil transportación.

S

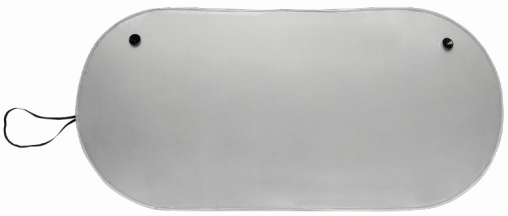

## HER 025 | PARASOL **MADAGASCAR**

Material: Poliéster
Medida: 130 x 60 cm
Colores: Plata Guatemala: Plata

**DATOS PARA IMPRESIÓN**

Técnica: Serigrafía
Área: 90 x 40 cm

Parasol plegable con 2 ventosas para una instalación rápida y fácil.

S

## PRO 024 | PORTA **PLACA**

Material: Plástico
Medida: 31 x 16 cm
Colores: Negro

**DATOS PARA IMPRESIÓN**

Técnica: Serigrafía
Área: 23 x 2 cm

Marco de plástico para matrícula de automóvil.

N

## SLD 031 | TOALLAS **FINKE**

Material: Plástico
Medida: 7.5 x 12.7 cm
Colores: Gris

**DATOS PARA IMPRESIÓN**

Técnica: Tampografía
Área: 4 x 3 cm

Contenedor con 25 toallitas húmedas que garantizan una limpieza rápida y fácil en tu automóvil, hogar o espacio de trabajo.

G

HER 064

# DESARMADOR **BRUNEL**

Material: Plástico / Metal
Medida: 2.4 x 13.2 cm
Colores: Negro Guatemala: Negro

**DATOS PARA IMPRESIÓN**

Técnica: Tampografía / Serigrafía
Área: 0.6 x 3 cm

Desarmador con 10 puntas intercambiables. Incluye 5 puntas de cruz y 5 planas, organizadas en un compartimento interno que las mantiene seguras y al alcance de tu mano. Su innovador sistema push para abrir y cerrar asegura que las puntas permanezcan en su lugar, evitando pérdidas y facilitando su uso.

N

## HER 065 | DESARMADOR **ISAMBA**

Material: Plástico / Metal
Medida: 3.4 x 8.7 x 1.7 cm
Colores: Negro

**DATOS PARA IMPRESIÓN**

Técnica: Láser / Tampografía
Área: 1 x 3 cm

Desarmador con 6 puntas intercambiables: 1 punta de cruz, 1 punta plana y 3 puntas hexagonales. Su formato plegable y compacto asegura un manejo cómodo y permite llevarlo fácilmente en el bolsillo o en la caja de herramientas, además la hace perfecta para cualquier tarea de mantenimiento o reparación. Incluye caja individual.

N

## HER 066 | MULTIHERRAMIENTA | **LAMARR**

Material: Metal
Medida: 2.2 x 9.1 cm
Colores: Negro

**DATOS PARA IMPRESIÓN**

Técnica: Láser / Tampografía
Área: 0.8 x 3 cm

Práctica multiherramienta plegable con 7 funciones. Incluye 1 cortador de paquetes, 1 destornillador, 1 destornillador plano, 1 destapador, 1 llave hexagonal de 3 tamaños, 1 llave hexagonal externa de 6 mm y 1 gancho. Incluye caja individual.

N

## HER 068 | **GANCHO HAAK**

Material: Curpiel / Metal / Poliéster
Medida: 5 x 23.5 x 2.3 cm
Colores: Negro

**DATOS PARA IMPRESIÓN**

Técnica: Láser
Área: 1.5 x 2 cm

Gancho de metal perfecto para colgar bolsas, mochilas o accesorios. Su asa de poliéster permite montarlo y desmontarlo fácilmente, adaptándose al respaldo de cualquier asiento de coche. Incluye caja individual.

N

## HER 067
## NAVAJA **SMEATON**

Material: Metal
Medida: 2.6 x 9.8 x 1.7 cm
Colores: Negro

**DATOS PARA IMPRESIÓN**

Técnica: Láser / Tampografía
Área: 0.6 x 3 cm

Navaja metálica con 12 funciones. Incluye 1 navaja, 1 destornillador, 1 destornillador plano, 1 destornillador pequeño, 1 abrelatas, 1 lima, 1 sacacorchos, 1 guía de hilo, 1 punzón para cuero, 1 cortador de cajas, 1 destapador y 1 cuchilla pequeña. Incluye caja individual.

N

# BAR

550 ml

15-30 ml Dosificador

## BAR 010 | SET **SKOPJE**

Material: Acero Inoxidable
Medida: 20 x 21 cm Set
Colores: Plata

**DATOS PARA IMPRESIÓN**

Técnica: Láser / Pantógrafo / Serigrafía / Tampografía
Área: 4 x 4 cm Shaker

Set para preparación de bebidas con base. Incluye shaker, pinzas, dosificador, colador, cuchillo, sacacorchos con navaja y destapador.

S

500 ml Shaker
350 ml Vaso

## BAR 020 | SET SHAKER **SALÓN**

Material: Acero Inoxidable / Caja Kraft
Medida: 9 x 23 cm Shaker / 8.5 x 11.2 cm Vaso / 25 x 28 x 9.5 Caja
Colores: Café

**DATOS PARA IMPRESIÓN**

Técnica: Serigrafía / Láser
Área: 6 x 8 cm Shaker / 6 x 5 cm Vaso

Set para preparación de bebidas. Incluye shaker y vaso metálico de doble pared, ambos sellados al vacío y caja.

C

750 ml

15-30 ml Dosificador

## BAR 016 | SET SHAKER **CONWY**

Material: Acero Inoxidable
Medida: 12 x 26.5 cm Shaker
Colores: Negro

**DATOS PARA IMPRESIÓN**

Técnica: Láser / Pantógrafo / Serigrafía / Tampografía
Área: 4 x 4 cm Shaker

Set para preparación de bebidas. Incluye colador, destapador, dosificador, shaker, pinzas para hielo, vertedores, agitador, macerador y caja.

N

420 ml Tarro

15-30 ml Dosificador

## BAR 032 | SET DE MIXOLOGÍA | **COOPER**

Material: Acero Inoxidable
Medida: 23 x 21 x 10 cm
Colores: Rose Gold

**DATOS PARA IMPRESIÓN**

Técnica: Serigrafía / Láser
Área: 5 x 3.5 cm Tarro / 2 x 2 cm Dosificador

Set de mixología. Ideal para preparar bebidas de coctelería. Incluye 2 tarros metálicos, dosificador con graduación, agitador y caja individual.

RG

BAR 018

# SET PARA VINOS **VERDOT**

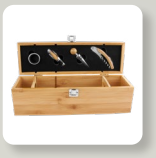

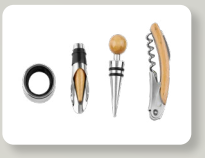

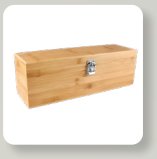

Material: Bambú / Metal
Medida: 35.7 x 12 x 10.9 cm
Colores: Beige

**DATOS PARA IMPRESIÓN**

Técnica: Serigrafía / Láser
Área: 30 x 8 cm

Estuche de bambú para botella de vino. Incluye sacacorchos con navaja y destapador, stopper, boquilla y arillo.

BE

## 98641 | SET PARA VINOS | **PAMPLONA**

Material: Curpiel / Metal / Terciopelo
Medida: 37.5 x 12.7 cm
Colores: Café Guatemala: Café

**DATOS PARA IMPRESIÓN**

Técnica: Láser / Serigrafía
Área: 11.5 x 4.5 cm

Incluye sacacorchos con navaja y destapador, stopper, boquilla, arillo y estuche con espacio para almacenar una botella (no incluida).

C

## BAR 003 | SET PARA VINOS **ARENI**

Material: Metal
Medida: 17 x 11 cm
Colores: Plata

**DATOS PARA IMPRESIÓN**

Técnica: Láser / Pantógrafo / Serigrafía
Área: 10 x 7 cm

Incluye sacacorchos con navaja y destapador, arillo, boquilla, y estuche.

S

## 851091 | SET PARA VINOS | **MEDITERRÁNEO**

Material: Madera / Metal
Medida: 14.5 x 17.5 cm
Colores: BE/C/N Guatemala: BE/C

**DATOS PARA IMPRESIÓN**

Técnica: Láser / Serigrafía
Área: 13.5 x 16.5 cm

Incluye sacacorchos con navaja y destapador, stopper, arillo, termómetro, cortador y caja de madera con cerrojo tipo hebilla.

BE C N

## 851070 | SET PARA VINOS **JUBA**

Material: Madera MDF / Metal
Medida: 11.4 x 36 cm
Colores: Negro Guatemala: Negro

**DATOS PARA IMPRESIÓN**

Técnica: Láser / Serigrafía
Área: 2 x 12 cm

Incluye sacacorchos con navaja y destapador, stopper, boquilla, arillo y estuche con espacio para almacenar una botella (no incluida).

N

## 851056 | SET PARA VINOS | **CABERNET**

Material: Madera / Metal
Medida: 36.5 x 11.8 cm
Colores: Negro Guatemala: Negro

**DATOS PARA IMPRESIÓN**

Técnica: Láser / Serigrafía
Área: 35 x 10 cm

Incluye sacacorchos con navaja y destapador, stopper, boquilla, arillo y estuche con espacio para almacenar una botella (no incluida).

N

## BAR 021 | SET PARA VINOS **NABID**

Material: Metal / Plástico
Medida: 21 x 6 x 17.5 cm Estuche / 15 x 5.5 x 4 cm Sacacorchos
Colores: Negro

**DATOS PARA IMPRESIÓN**

Técnica: Serigrafía / Tampografía
Área: 3 x 3 cm Sacacorchos / 10 x 10 cm Caja de Regalo

Set de sacacorchos manual con bomba de palanca , diseño vertical de pie, agarre de cuello de botella, extracción de corcho sin torcedura. Incluye cortador y caja de regalo.

N

## BAR 027 | SET PARA VINOS **DRUVA**

Material: Plástico / Metal
Medida: 13.7 x 20 x 6.8 cm
Colores: Plata

**DATOS PARA IMPRESIÓN**

Técnica: Serigrafía
Área: 6 x 1.5 cm Base / 3 x 4 cm Sacacorchos

Set de sacacorchos eléctrico. Ideal para los amantes del vino. Contiene 1 sacacorchos con batería recargable y puerto tipo C, 1 cortador de papel aluminio, 1 vertedor para evitar salpicaduras, 1 tapón protector de vacío y 1 base para organizar los diferentes accesorios. Incluye cable auxiliar, manual de uso y caja individual.

S

177 ml

## BAR 015 | LICORERA **CRAPSTONE**

Material: Acero Inoxidable
Medida: 9 x 11 cm
Colores: Negro Guatemala: Negro

**DATOS PARA IMPRESIÓN**

Técnica: Láser / Serigrafía / Tampografía
Área: 6 x 6 cm

Licorera de bolsillo, discreta y ligera con tapa de rosca para evitar derrames.

N

177 ml

## BAR 013 | LICORERA **MOODGET**

Material: Acero Inoxidable
Medida: 9.3 x 10.8 cm
Colores: Plata Guatemala: Plata

**DATOS PARA IMPRESIÓN**

Técnica: Láser / Serigrafía / Tampografía
Área: 7 x 7 cm

Licorera de bolsillo, discreta y ligera con tapa de rosca para evitar derrames.

S

196 ml

## 87200 | LICORERA **BRISTOL**

Material: Acero Inoxidable / Curpiel
Medida: 10 x 12.5 cm Licorera / 3.6 x 4 cm Vasos
Colores: Negro Guatemala: Negro

**DATOS PARA IMPRESIÓN**

Técnica: Láser
Área: 7 x 7 cm Licorera / 2.2 x 1.7 cm Vasos

Set de licorera con tapa de rosca para evitar derrames, 2 vasos metálicos con manga de curpiel, 1 embudo y caja de regalo.

N

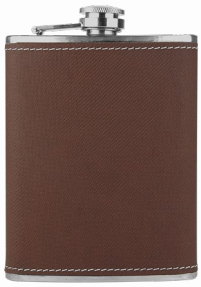

196 ml

## 60300 | LICORERA **JEBEL**

Material: Acero Inoxidable / Curpiel
Medida: 10 x 12.5 cm
Colores: Café

**DATOS PARA IMPRESIÓN**

Técnica: Láser
Área: 7 x 7 cm

Licorera de bolsillo con tapa de rosca para evitar derrames. Incluye caja de regalo.

C

237 ml

## BAR 022 | LICORERA **MOEIRA**

Material: Acero inoxidable / Silicón
Medida: 8.2 x 14.7 cm
Colores: Negro

**DATOS PARA IMPRESIÓN**

Técnica: Serigrafía / Láser
Área: 5 x 2 cm

Licorera discreta y ligera con tapa de rosca para evitar derrames. Incluye mini asa de silicón para transportarla fácilmente.

N

BAR 029

# SET DE BAR **GLASGOW**

350 ml

Material: Bambú / Vidrio / Granito / Acero inoxidable
Medida: 24 x 19.5 x 2.5 cm
Colores: Beige Guatemala: Beige

**DATOS PARA IMPRESIÓN**

Técnica: Serigrafía / Láser
Área: 6 x 2 cm Base / 6 x 6 cm Portavasos

Set de bar con base de bambú. Incluye 2 vasos de cristal para whisky, 4 cubos enfriadores de granito , 2 portavasos de bambú y pinzas para hielo de acero inoxidable. Incluye caja individual.

BE

200 ml Licorera
200 ml Vaso

## BAR 030 | **SET DE BAR ISLAY**

Material: Vidrio / Madera / Piedra
Medida: 21.5 x 21 x 10.5 cm Caja
Colores: Café

**DATOS PARA IMPRESIÓN**

Técnica: Láser / Grabado Arena
Área: 4 x 4 cm Licorera / 4 x 3 cm Vaso / 12 x 12 cm Caja

Set de bar. Incluye licorera, vaso de cristal, 4 enfriadores de piedra, bolsa de terciopelo con cierre de jareta y estuche de madera.

C

280 ml Vaso

## BAR 031 | **SET DE BAR DUNDEE**

Material: Vidrio / Madera / Piedra
Medida: 13.3 x 18.2 x 9.8 cm
Colores: Beige Guatemala: Beige

**DATOS PARA IMPRESIÓN**

Técnica: Láser / Serigrafía Estuche / Grabado Arena Vaso
Área: 5 x 3 cm Vaso / 8 x 12 cm Caja

Set de bar. Incluye vaso de cristal, 3 enfriadores de piedra y estuche de madera.

BE

710 ml

## TMPS 188 | **TARRO NORWAY**

Material: Acero Inoxidable / Plástico
Medida: 8.3 x 9.8 x 17.2 cm
Colores: Azul

**DATOS PARA IMPRESIÓN**

Técnica: Láser / Serigrafía
Área: 5.5 x 8 cm

Tarro para bebidas frías o calientes. Aislamiento al vacío. Acero inoxidable de doble pared. Terminado rugoso. Incluye asa amplia de plástico y caja individual.

A

## 86400 | ESTUCHE PARA VINOS | **PALERMO**

Material: Yute
Medida: 11 x 35 x 9.5 cm
Colores: Blanco con Beige Guatemala: Blanco con Beige

**DATOS PARA IMPRESIÓN**

Técnica: Serigrafía
Área: 8.5 x 28 cm

Bolsa para botella de vino. Incluye asas de madera e interior plastificado.

B

## 86300 | ESTUCHE PARA VINOS | **MOLORI**

Material: Curpiel
Medida: 10 x 41 x 10.5 cm
Colores: Negro

**DATOS PARA IMPRESIÓN**

Técnica: Láser / Serigrafía
Área: 7 x 20 cm

Bolsa de curpiel con asas y broche metálico imantado con espacio para transportar una botella de vino.

N

## BAR 019 | PORTABOTELLAS **XANIC**

Material: Yute / Algodón
Medida: 16 x 34 cm
Colores: Beige Guatemala: Beige

**DATOS PARA IMPRESIÓN**

Técnica: Serigrafía / Bordado
Área: 10 x 15 cm

Bolsa con asa y base circular. Ideal para botellas de vino y llevarla contigo a cualquier lugar.

BE

## BAR 026 | PORTABOTELLAS **ROSET**

Material: Yute No Laminado
Medida: 15 x 35 cm
Colores: Beige Guatemala: Beige

**DATOS PARA IMPRESIÓN**

Técnica: Serigrafía
Área: 10 x 18 cm

Bolsa de regalo para 1 botella de vino. Jareta de listón integrada.

BE

## KTC 200 | SET DE PORTAVASOS | **PREMIUM**

Material: Curpiel
Medida: 11 x 12.5 cm Base / 9 x 9 cm Portavasos
Colores: Negro Guatemala: Negro

**DATOS PARA IMPRESIÓN**

Técnica: Láser / Serigrafía
Área: 7 x 5 cm

Incluye 4 portavasos.

N

## BAR 023 | PORTAVASOS **HOUT**

Material: Bambú
Medida: 9 x 9 cm
Colores: Beige Guatemala: Beige

**DATOS PARA IMPRESIÓN**

Técnica: Serigrafía / Láser
Área: 7 x 7 cm

Portavasos de bambú con destapador para botellas.

BE

## BAR 001 | PORTAVASOS **PORTER**

Material: Plástico / Metal
Medida: 8.2 x 8.2 cm
Colores: A/B/N/R Guatemala: Blanco

**DATOS PARA IMPRESIÓN**

Técnica: Serigrafía / Tampografía
Área: 4 x 4 cm

Portavasos con base antiderrapante y destapador.

A B N R

## BAR 011 | DESTAPADOR **LEIXO**

Material: Madera de Haya / Metal
Medida: 4 x 17 cm
Colores: Beige

**DATOS PARA IMPRESIÓN**

Técnica: Láser / Serigrafía
Área: 3 x 8 cm

Destapador para botellas. Incluye argolla adicional para que pueda ser enganchado y tenerlo siempre al alcance.

BE

## BAR 028 | DESTAPADOR **KAUPI**

Material: Bambú / Acero inoxidable / Silicón
Medida: 5.8 x 14.5 x 2.5 cm
Colores: A/G

**DATOS PARA IMPRESIÓN**

Técnica: Serigrafía / Láser
Área: 1.5 x 5 cm

Destapador con mango sólido ergonómico. Hecho de bambú y acero inoxidable de alta calidad, no se rompe ni deforma fácilmente. Incluye asa de silicón para que pueda ser enganchado y tenerlo siempre al alcance.

A G

## KTC 095 | DESTAPADOR **AKIL**

Material: Plástico
Medida: 4.5 x 8.6 cm
Colores: Blanco con Negro
Guatemala: Blanco con Negro

**DATOS PARA IMPRESIÓN**

Técnica: Serigrafía / Tampografía
Área: 2 x 5 cm

Destapador doble para corcholatas y taparroscas. Incluye imán para utilizarlo como sujetador de notas y tenerlo siempre al alcance.

B

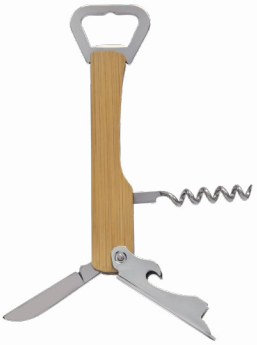

## BAR 024 | DESTAPADOR CON NAVAJA **VIVON**

Material: Bambú / Metal
Medida: 4 x 13.5 cm
Colores: Beige

**DATOS PARA IMPRESIÓN**

Técnica: Serigrafía / Láser
Área: 1 x 5 cm

Destapador multifuncional. Incluye destapador, sacacorchos y navaja.

BE

## BAR 033 | SACACORCHOS **KURV**

Material: Madera de Haya / Acero Inoxidable
Medida: 9 x 9.9 x 1.8 cm
Colores: Café

**DATOS PARA IMPRESIÓN**

Técnica: Láser / Serigrafía
Área: 1 x 4 cm

Sacacorchos de madera con espiral metálico de acero inoxidable. Su diseño ergonómico y minimalista proporciona una experiencia de uso sin complicaciones, permitiéndote abrir tus botellas con facilidad. Fabricado con materiales ligeros y resistentes. Cuenta con un práctico orificio para colgarlo, lo que te permite mantenerlo al alcance de la mano en todo momento.

C

## BAR 025 | SACACORCHOS **SARAP**

Material: Metal
Medida: 2.2 x 12 x 1.1 cm
Colores: Negro
Guatemala: Negro

**DATOS PARA IMPRESIÓN**

Técnica: Serigrafía / Láser
Área: 4 x 0.7 cm

Sacacorchos de metal con navaja y destapador.

N

SET 017

# SET DE BAR **ABERDEEN**

230 ml Licorera
8 Oz Vaso

Material: Acero Inoxidable / Vidrio
Medida: 27.5 x 21.8 x 9.5 cm Caja
Colores: Negro Guatemala: Negro

**DATOS PARA IMPRESIÓN**

Técnica: Serigrafía / Láser
Área: 15 x 10 cm Caja / 4 x 5 cm Licorera / 3 x 3 cm Vaso /
2 x 1.5 cm Mini Vaso / 4 x 4 cm Bolsa Terciopelo

Set de bar. Incluye caja rígida de regalo, licorera con funda de curpiel y tapa con rosca para evitar derrames, vaso de cristal, set de 4 cubos enfriadores con funda de terciopelo, pinzas para hielo y 2 mini vasos metálicos.

N

## BAR 034 | DESTAPADOR **TITÁN**

Material: Metal
Medida: 3.5 x 15 x 1.6 cm
Colores: Gris Oxford

**DATOS PARA IMPRESIÓN**

Técnica: Láser / Serigrafía
Área: 1 x 5 cm

Destapador metálico. Su forma ergonómica garantiza un agarre cómodo y seguro, mientras que su diseño minimalista añade un toque de sofisticación a cualquier ocasión. Incluye caja individual.

OX

350 ml

## BAR 035 | SET DE COPAS | **COPPOLA**

Material: Vidrio / Metal
Medida: 22.5 x 23.8 x 11.5 cm Caja / 8 x 20 x 8 cm Copas /
2.8 x 11.2 cm Sacacorchos
Colores: Negro

**DATOS PARA IMPRESIÓN**

Técnica: Tampografía Copas / Láser y Tampografía Sacacorchos
Área: 3.5 x 3.5 cm Copas / 0.8 x 2.5 cm Sacacorchos

Set de 2 copas de cristal y 1 sacacorchos metálico, ideal para los amantes del vino. Perfecto para cualquier ocasión especial. Presentado en una caja individual con interior forrado en espuma para asegurar la protección de cada pieza.

N

## BAR 037 | SET DE MIXOLOGÍA | **SOROA**

Material: Vidrio / Acero Inoxidable / Madera / Rubber / Cartón
Medida: 24.2 x 7.5 x 19.7 cm Caja / 7 x 8.4 cm Vaso / 4.2 x 6.5 cm Jigger / 5.1 cm Esfera para hielo / 2.5 x 18.5 cm Batidor / 2.7 x 21.3 cm Macerador
Colores: Plata

**DATOS PARA IMPRESIÓN**

Técnica: Láser / Serigrafía
Área: 4 x 3 cm Vasos / 1.3 x 1.3 cm Jigger / 1.3 x 1.3 cm Batidor / 1.3 x 7 cm Mortero

Descubre el arte de la mixología con nuestro exclusivo set para preparar bebidas. Este set agrega todas las herramientas esenciales para crear cócteles perfectos desde la comodidad de tu hogar. Incluye 7 piezas: 2 vasos, dosificador doble de acero inoxidable 15 y 30 ml, mortero de madera, agitador de bebidas de acero inoxidable y dos moldes de silicona para hielo. Incluye caja individual. La madera es un producto natural el cual puede presentar variaciones en tonalidades y vetas.

S

150 ml
Vaso

## BAR 036
## SHAKER **MAZERU**

650 ml

Material: Acero Inoxidable
Medida: 8.7 x 19.5 x 8.7 cm
Colores: Negro

**DATOS PARA IMPRESIÓN**

Técnica: Láser / Serigrafía
Área: 5 x 8 cm

Shaker de acero inoxidable. Cuenta con una tapa metálica para prevenir derrames y un filtro en la boquilla que garantiza que solo el líquido fluya. Eleva tu experiencia de mixología con esta herramienta perfecta que te ayudará a preparar cocteles con estilo.

N

300 ml

## BAR 039 | VASO WHISKERO | **BASILE**

Material: Acero Inoxidable / Vidrio / Rubber
Medida: 9.1 x 7.7 cm Funda / 8.1 x 9 cm Vaso
Colores: B/N Guatemala: B/N

**DATOS PARA IMPRESIÓN**

Técnica: Láser / Serigrafía
Área: 5 x 3.5 cm Funda / 4.5 x 4.5 cm Vaso

Disfruta de tu whisky favorito a cualquier hora del día. Incluye vaso de cristal y funda doble pared de acero inoxidable diseñado para mantener tu bebida fría sin diluirla. Ideal para los verdaderos amantes del whisky, este vaso combina elegancia y funcionalidad, manteniendo la temperatura de tu cóctel por más tiempo mientras preserva su sabor puro. Su diseño premium es perfecto para quienes aprecian cada detalle de su experiencia de degustación. Incluye caja individual.

B N

450 ml

## BAR 038 | SHAKER **METSI**

Material: Vidrio / Acero Inoxidable
Medida: 8.9 x 21 cm
Colores: Gris Oxford

**DATOS PARA IMPRESIÓN**

Técnica: Serigrafía / Grabado Arena
Área: 5 x 10 cm

Shaker de cristal con 4 recetas incluidas. Conviértete en el barman perfecto con este shaker diseñado para facilitar la preparación de cócteles profesionales en casa, guiándote paso a paso para crear bebidas como un experto. Podrás preparar un expresso martini, margarita, whisky smash o martini. Incluye caja individual.

OX

## BAR 040 | SOPORTE SACACORCHOS | **RÓDANO**

Material: Bamboo / Metal
Medida: 8 x 12 x 2.5 cm
Colores: Beige

**DATOS PARA IMPRESIÓN**

Técnica: Láser / Serigrafía
Área: 2.5 x 3 cm

Práctico sacacorchos con destapador. Cuenta con una innovadora función de soporte para botellas imantado, su diseño con troquelado redondo permite apoyar la botella de manera segura. Adicional, en la parte posterior incluye un destapador metálico, logrando un complemento perfecto. La madera es un producto natural el cual puede presentar variaciones en tonalidades y vetas.

BE

200 ml

## BAR 041 | LICORERA **ALEPO**

Material: Vidrio / Curpiel / Metal
Medida: 8.2 x 17.3 x 4.8 cm Licorera / 11 x 19.5 x 5.6 cm Caja
Colores: Café

**DATOS PARA IMPRESIÓN**

Técnica: Serigrafía / Láser
Área: 4.5 x 5 cm

Licorera de vidrio de una pared. Su tapa metálica texturizada con sistema de rosca da un toque distintivo y un cierre seguro. La funda de curpiel no solo protege, sino que aporta un acabado premium y un diseño excepcional. Capacidad 6.8 Oz. Incluye caja de regalo.

C

BAR 038 - **SHAKER METSI**

# ENTRETENIMIENTO

## JM 014 | MINI MALETÍN DE POKER **LUCKY**

Material: Metal Estuche / Plástico Fichas y Dados
Medida: 22.5 x 12.5 cm
Colores: Plata

**DATOS PARA IMPRESIÓN**

Técnica: Láser / Pantógrafo / Serigrafía
Área: 4.5 x 3.5 cm

Incluye 50 fichas, 1 baraja plástica, 1 ficha de dealer y llaves.

S

## JM 004 | MALETÍN DE POKER **BELLAGIO**

Material: Metal Estuche / Plástico Fichas y Dados
Medida: 30 x 21 cm
Colores: Plata

**DATOS PARA IMPRESIÓN**

Técnica: Láser / Pantógrafo / Serigrafía
Área: 8 x 6 cm

Incluye 200 fichas, 2 barajas plastificadas, 5 dados, 1 ficha de dealer y llaves.

S

## JM 050 | SET DE JUEGO **ARUA**

Material: Madera de Tilo Estuche / Plástico Fichas
Medida: 21.5 x 19 cm
Colores: Negro Guatemala: Negro

**DATOS PARA IMPRESIÓN**

Técnica: Láser / Serigrafía
Área: 16 x 14 cm

Incluye caja de madera, dominó con 28 piezas, 2 barajas y 5 dados.

N

JM 075

# SET DE JUEGO **HOFUF**

Material: Madera de Tilo Estuche / Plástico Fichas y Dados
Medida: 19.5 x 12 cm
Colores: Negro

**DATOS PARA IMPRESIÓN**

Técnica: Láser / Serigrafía / Tampografía
Área: 15 x 9 cm

Incluye estuche de madera con 5 dados, 2 barajas plastificadas y dominó de 28 piezas.

N

## JM 017 | SET DE JUEGO **NAMIBIA**

Material: Madera de Tilo / Plástico
Medida: 25 x 16.2 cm
Colores: Café

**DATOS PARA IMPRESIÓN**

Técnica: Láser / Serigrafía
Área: 17 x 10 cm

Incluye estuche de madera con juego de ajedrez, backgammon, 2 barajas plastificadas y dominó de 28 piezas.

C

## JM 090 | SET DE JUEGO **SOANA**

Material: Madera de Pino
Medida: 10 x 10 cm
Colores: Beige

**DATOS PARA IMPRESIÓN**

Técnica: Láser / Serigrafía
Área: 7 x 7 cm

Set de juego que incluye una baraja, 5 dados y estuche de madera.

BE

## JM 009 | JUEGO DE CARTAS **ROYAL**

Material: Curpiel
Medida: 11 x 16 cm
Colores: Negro

**DATOS PARA IMPRESIÓN**

Técnica: Serigrafía
Área: 7 x 12 cm

Estuche de curpiel con 2 barajas de cartón, libreta y bolígrafo.

N

## JM 085 | JUEGO DE CARTAS **GARE**

Material: Cartón
Medida: 5.9 x 9 cm
Colores: Beige

**DATOS PARA IMPRESIÓN**

Técnica: Serigrafía
Área: 3.5 x 5 cm

Incluye 1 baraja y caja individual de papel kraft.

BE

## JM 022 | CUBILETE | **CON DESTAPADOR**

Material: Plástico / Metal
Medida: 6.5 x 4.5 cm
Colores: Negro Guatemala: Negro

**DATOS PARA IMPRESIÓN**

Técnica: Serigrafía / Tampografía
Área: 4 x 2 cm

Incluye 5 dados y destapador.

N

## JM 021 | CUBILETE **KENTAUR**

Material: Curpiel Vaso / Plástico Dados
Medida: 7.5 x 8.7 cm
Colores: Negro con Gris

**DATOS PARA IMPRESIÓN**

Técnica: Serigrafía
Área: 4.5 x 4 cm

Incluye 5 dados.

N

## JM 001 | DOMINÓ **BIKANER**

Material: Aluminio Estuche / Plástico Fichas
Medida: 19 x 12.5 cm
Colores: Plata Guatemala: Plata
**DATOS PARA IMPRESIÓN**
Técnica: Láser / Pantógrafo / Serigrafía
Área: 13 x 1.5 cm

Incluye estuche de aluminio con 28 piezas.

S

## JM 045 | DOMINÓ **KATAVI**

Material: Madera de Pino Estuche / Plástico Fichas
Medida: 18 x 4 x 6.1 cm
Colores: Beige Guatemala: Beige
**DATOS PARA IMPRESIÓN**
Técnica: Láser / Serigrafía
Área: 13 x 3 cm

Incluye caja de madera con 28 piezas.

BE

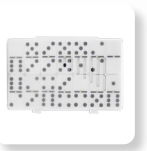

## JM 070 | DOMINÓ **KAVALA**

Material: Plástico
Medida: 18 x 10 cm
Colores: Blanco Frosty
**DATOS PARA IMPRESIÓN**
Técnica: Serigrafía
Área: 9 x 4 cm

Incluye estuche de plástico con 28 piezas.

B

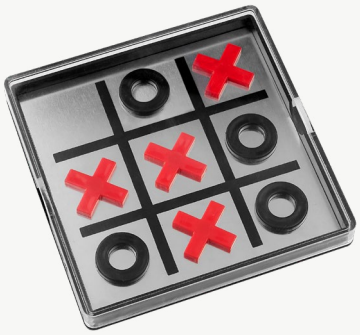

## JM 080 | JUEGO DE GATO **JUNK**

Material: Plástico / Aluminio
Medida: 10.9 x 10.9 cm
Colores: Plata
**DATOS PARA IMPRESIÓN**
Técnica: Serigrafía
Área: 9 x 9 cm

Incluye 4 círculos y 4 cruces magnéticos.

S

## JM 065 | MINI PONG **JERICO**

Material: Madera de Tilo Base / Plástico Vasos
Medida: 44.8 x 15.8 cm
Colores: Beige con Negro

**DATOS PARA IMPRESIÓN**

Técnica: Láser / Serigrafía
Área: 10 x 3 cm

Juego mini beerpong. Incluye 12 vasos de plástico rígido y sistema de catapultas con pelota.

BE

## JM 040 | TORRE DE BLOQUES | **ZINDER**

Material: Madera de Pino
Medida: 6.8 x 20 cm Completo / 6.8 x 1 cm Ficha
Colores: Beige

**DATOS PARA IMPRESIÓN**

Técnica: Láser / Serigrafía
Área: 5 x 0.7 cm Ficha Lateral / 5 x 1.5 cm Ficha Frente

Incluye 60 piezas de madera.

BE

## JM 095
# JUEGO DE MESA **LOGGE**

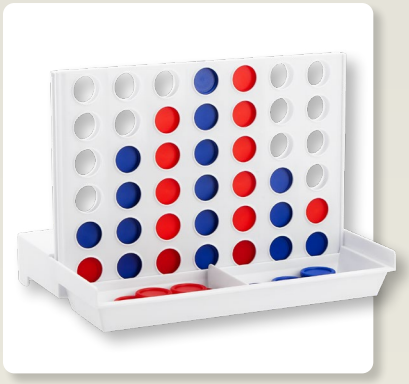

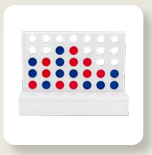

Material: Plástico
Medida: 12 x 10 x 8 cm Base
Colores: Blanco Tablero / Azul y Rojo Fichas

**DATOS PARA IMPRESIÓN**

Técnica: Serigrafía
Área: 10 x 3 cm

Tablero 4 en línea. Juego de mesa para dos jugadores. Contiene 21 fichas azules, 21 fichas rojas y base de plástico. El objetivo es alinear cuatro fichas sobre un tablero formado por seis filas y siete columnas. Por turnos, los jugadores deben introducir una ficha en la columna que prefieran (siempre que no esté completa) y ésta caerá a la posición más baja. Gana la partida el primero que consiga alinear cuatro fichas consecutivas de un mismo color en horizontal, vertical o diagonal. Consulte el instructivo para abrir y cerrar el tablero.

B

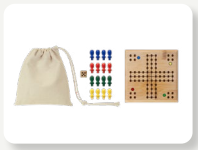

## JM 115 | MINI JUEGO **AKBAR**

Material: Canvas / Bambú
Medida: 15 x 16 cm Bolsa / 12 x 12 cm Tablero
Colores: Beige

**DATOS PARA IMPRESIÓN**

Técnica: Serigrafía
Área: 8 x 8 cm Bolsa

Entretenido juego de mesa fabricado en madera. Contiene un tablero, 16 fichas de plástico de 4 colores diferentes y un dado. Para participar entre 2 y 4 jugadores. Incluye práctica bolsita de algodón para guardar las fichas. El bambú es un producto natural el cual puede presentar variaciones en tonalidades y vetas.

BE

## JM 110 | JUEGO CORNHOLE | **TAKOAN**

Material: MDF / Plástico / Poliéster
Medida: 15 x 26 x 1.6 cm Base / 4.5 x 4.5 cm Costalito
Colores: Beige

**DATOS PARA IMPRESIÓN**

Técnica: Serigrafía
Área: 10 x 7 cm

Mini juego de lanzamiento cornhole. Se trata de lanzar los costales hacia el tablero inclinado. El objetivo es marcar puntos al hacer caer los sacos en el tablero o en el agujero, cada vez que un saco caiga en el tablero se marca un punto y si cae en el agujero tres puntos. Gana quién logre alcanzar la mejor puntuación. Incluye base con patas plegables para ajustar la altura, 6 mini costales y caja individual. El material MDF puede presentar variaciones en tonalidades y vetas.

BE

## JM 100 | JUEGO **SWING**

Material: Madera de Pino / Acrílico
Medida: 26 x 28 x 8 cm
Colores: Beige

**DATOS PARA IMPRESIÓN**

Técnica: Serigrafía / Láser
Área: 4.5 x 3 cm Base / 2 x 2 cm Shot

Lleva la diversión a otro nivel con este emocionante juego de destreza para dos jugadores. El objetivo es simple pero desafiante: cada jugador debe balancear su aro e intentar fijarlo en el gancho. Si lo logra, el shot se moverá hacia su oponente. El jugador que no pueda evitar que el shot salga de la base deberá beber un shot. Perfecto para reuniones y fiestas, este juego combina habilidad, emoción y risas en cada ronda. Incluye juego con dos aros, base y shot. La madera es un producto natural el cual puede presentar variaciones en tonalidades y vetas.

BE

## JM 120 | JUEGO DE BLOQUES **ACCRA**

Material: Plástico / Cartón
Medida: 17 x 6 cm
Colores: Blanco

**DATOS PARA IMPRESIÓN**

Técnica: Serigrafía
Área: 5.5 x 2 cm

Diversión, estrategia y equilibrio en un solo juego. Este juego de bloques te desafía a mantener la calma y la precisión mientras apilas fichas sobre su base. Toma una carta y descubre qué figura debes colocar; planea cuidadosamente tu movimiento para evitar que la torre se derrumbe. Perfecto para disfrutar con amigos y familia, este juego mejora la concentración y el trabajo en equipo. Incluye base de dos piezas, 16 figuras, juego de 22 cartas y caja individual.

B

JM 040 - TORRE DE BLOQUES **ZINDER**

# DEPORTES

## SOC 960 | ASADOR **SOCCER**

Material: Metal
Medida: 31 x 43 cm
Colores: Blanco con Negro

**DATOS PARA IMPRESIÓN**

Técnica: Serigrafía
Área: 8 x 5 cm

Asador portátil de carbón. Incluye parrilla y tapa con difusor de temperatura.

B

## SOC 660 | MINI BALÓN **ARGO**

Material: EVA
Medida: No. 2
Colores: Negro

**DATOS PARA IMPRESIÓN**

Técnica: Tampografía
Área: 3 x 3 cm

Cámara rubber bladder, 32 gajos. Peso 185 gr. Cosido a máquina. 1 Capa. Nivel máximo de presión 4-6 psi.

N

## SOC 650 | BALÓN **SPACE**

Material: EVA
Medida: No. 5
Colores: A/N

**DATOS PARA IMPRESIÓN**

Técnica: Tampografía
Área: 5 x 5 cm

Cámara rubber bladder, 32 gajos. Peso 430 gr. Cosido a máquina. 3 Capas. Nivel máximo de presión 6-8 psi.

A N

## SOC 350 | BALÓN **SPORT**

Material: EVA
Medida: No. 5
Colores: A/N/R

**DATOS PARA IMPRESIÓN**

Técnica: Tampografía
Área: 5 x 5 cm

Cámara rubber bladder, 32 gajos. Peso 430 gr. Cosido a máquina. 3 Capas. Nivel máximo de presión 6-8 psi.

A N R

SPO 011

# BALÓN **YADARK**

Material: PVC
Medida: 27 x 20.5 cm
Colores: Café con Blanco

**DATOS PARA IMPRESIÓN**

Técnica: Tampografía
Área: 8 x 4 cm

4 gajos. Peso 200 gr. Costura del dedo medio dan una mejor sensación y movimiento al lanzar el balón. Nivel máximo de presión 4-6 psi.

C

SPO 010 | BANDAS DE RESISTENCIA **TARBES**

Material: Poliéster / TPE
Medida: 12 x 19.5 cm
Colores: Negro Guatemala: Negro

**DATOS PARA IMPRESIÓN**

Técnica: Serigrafía
Área: 7 x 14 cm

Set de 3 bandas elásticas con diferentes resistencias. Banda roja con resistencia alta, banda amarilla con resistencia media y banda azul con resistencia baja. Incluye bolsa con jareta.

N

SLD 073 | MASAJEADOR PORTÁTIL **TARA**

Material: Plástico
Medida: 11.5 x 10 x 5.1 cm
Colores: Negro

**DATOS PARA IMPRESIÓN**

Técnica: Serigrafía / Tampografía
Área: 1 x 2.5 cm

Masajeador portátil ideal para cuello, hombro y piernas. Alivia la rigidez, dolor muscular, mejora la circulación sanguínea y mejora la salud de los tejidos. Cuenta con 2 velocidades para relajar los músculos. Batería recargable. Incluye estuche rígido de EVA y cable de carga Micro-USB.

N

## SPO 003 | BRAZALETE DEPORTIVO **ARMES**

Material: Poliéster
Medida: 45 x 17 cm
Colores: Negro Guatemala: Negro
**DATOS PARA IMPRESIÓN**
Técnica: Serigrafía
Área: 6 x 3 cm

Brazalete deportivo para smartphone de medida hasta 8 x 15 cm, lo protege del polvo y humedad. Cuenta con mica transparente compatible con pantallas touch, contorno reflejante para escenarios de poca luz, 4 orificios para audífonos, correa con broche velcro y bolsillo porta llave.

N

## SIN 809 | BOLSA CANGURERA **JAMES**

Material: Poliéster
Medida: 19 x 14 x 5 cm
Colores: A/C/N Guatemala: A/N
**DATOS PARA IMPRESIÓN**
Técnica: Serigrafía
Área: 10 x 8 cm

Bolsa cangurera con correa ajustable y broche de plástico. Puede utilizarse como bolsa de hombro, a la cintura o al pecho. Incluye un bolsillo con cierre en la parte trasera para tener una mejor organización.

A C N

## SIN 810 | CANGURERA **LOPER**

Material: Nylon / Poliéster
Medida: 33.5 x 14 cm
Colores: A/BE/N
**DATOS PARA IMPRESIÓN**
Técnica: Serigrafía
Área: 10 x 4 cm

Bolsa cangurera con 2 amplios compartimentos frontales con cierre. Gracias a su diseño, se puede utilizar en la cintura, espalda, pecho o los hombros. Ideal para viajar, ir de compras o caminar al aire libre.

A BE N

SIN 650

# CANGURERA **SORS**

Material: Poliéster / Algodón
Medida: 27.5 x 9.4 cm
Colores: Negro

**DATOS PARA IMPRESIÓN**

Técnica: Serigrafía
Área: 10 x 5 cm

Compartimento principal y bolsa frontal. Perfecta para almacenar teléfono, llaves, tarjetas y monedas. Incluye elástico para sujetar a la cintura.

N

## SOC 045 | **LLAVERO GOL**

Material: Metal
Medida: 3.3 x 9.4 cm
Colores: Blanco con Negro
Guatemala: Blanco con Negro

**DATOS PARA IMPRESIÓN**

Técnica: Láser
Área: 2.5 cm Diámetro

Incluye caja individual.

B

## GLF 012 | **SET DE GOLF AVEIRO**

Material: Curpiel
Medida: 4.5 x 9 cm
Colores: Café

**DATOS PARA IMPRESIÓN**

Técnica: Láser en Placa Metálica
Área: 2.5 x 2 cm

Incluye sacadivot con marcador de bolas, 2 pelotas, 2 tees, carabina, placa metálica para impresión y estuche.

C

500 ml

## SOC 048 | VASO **CHAMPION**

Material: Plástico
Medida: 9.5 x 20 cm
Colores: A/R Guatemala: A/R/V

**DATOS PARA IMPRESIÓN**

Técnica: Serigrafía / Tampografía
Área: 5.5 x 7.3 cm

Doble pared. Popote incluido.

A R

500 ml

## ANF 042 | CILINDRO SHAKER | **MENAFRA**

Material: Plástico
Medida: 9.5 x 24.7 cm
Colores: Negro Guatemala: Negro

**DATOS PARA IMPRESIÓN**

Técnica: Serigrafía / Tampografía
Área: 5.5 x 7.5 cm

Cuenta con dos compartimentos especiales en la parte inferior y divisor de pastillas. Tapa con cierre de rosca, reductor y sobre tapa de presión. Incluye agitador y caja individual.

N

600 ml

## ANF 080 | SHAKER **BOLT**

Material: Plástico / Acero Inoxidable
Medida: 9.4 x 21.4 cm
Colores: A/N/P/R Guatemala: A/N

**DATOS PARA IMPRESIÓN**

Técnica: Serigrafía
Área: 5 x 9 cm

Cilindro shaker con agitador. Tapa de plástico con sistema de rosca que incluye boquilla con sobretapa push. Su cuerpo graduado en mililitros y onzas, permite medir con precisión los ingredientes . El agitador de acero inoxidable garantiza una mezcla efectiva y homogénea.

A N P R

625 ml

## ANF 031 | CILINDRO SHAKER | **OVENS**

Material: Plástico
Medida: 8 x 25 cm
Colores: A/N/R/V Guatemala: A/R

**DATOS PARA IMPRESIÓN**

Técnica: Serigrafía / Tampografía
Área: 5 x 10 cm

Tapa de rosca con boquilla y asa. Cuenta con compartimento especial en la parte inferior. Incluye separador, agitador y caja individual.

A N R V

## INF 070-01 | ALCANCÍA EN FORMA DE **BALÓN**

Material: Plástico
Medida: 7.2 x 8.2 cm
Colores: Blanco

**DATOS PARA IMPRESIÓN**

Técnica: Serigrafía / Tampografía
Área: 4 x 3 cm

Alcancía con base en forma de balón de fútbol.

B

## SOC 078 | LONCHERA **GOL**

Material: Plástico
Medida: 19 x 23.3 cm
Colores: A/B

**DATOS PARA IMPRESIÓN**

Técnica: Serigrafía
Área: 5 x 5 cm

Lonchera rígida con asa.

A B

## SOC 047 | LONCHERA **SOCCER**

Material: Poliéster / EVA
Colores: Blanco con Negro

**DATOS PARA IMPRESIÓN**

Técnica: Serigrafía
Área: 12 x 4 cm

Interior plastificado. Incluye asa en la parte superior.

B

## SOC 071 | HIELERA **BALÓN**

Material: Polietileno / Poliuretano
Medida: 37 x 36 cm
Colores: Blanco con Negro

**DATOS PARA IMPRESIÓN**

Técnica: Serigrafía
Área: 9 x 9 cm

Hielera con 2 ruedas y mecanismo trolley. Tapa con función de charola con 3 portavasos moldeados.

B

## SPO 005 | TAPETE DE YOGA **ASANA**

Material: PVC Tapete / Poliéster Funda
Medida: 173 x 61 cm Tapete / 70 x 13 cm Funda
Colores: Gris Tapete / Negro Funda

**DATOS PARA IMPRESIÓN**

Técnica: Serigrafía
Área: 25 x 12 cm Funda

Tapete de yoga acolchonado multiusos, material antideslizante con grosor de 5mm. Incluye funda con cordón para cierre de jareta y correa.

G

## SPO 002 | TOALLA DEPORTIVA **LUGA**

Material: Poliéster
Medida: 100 x 30 cm
Colores: Gris

**DATOS PARA IMPRESIÓN**

Técnica: Bordado / Serigrafía
Área: 10 x 12 cm

Sistema de enfriamiento instantáneo al contacto con agua. Incluye display.

G

SPO 012

# TAPETE DE YOGA **SERENITY**

Material: NBR / Poliéster
Medida: 184 x 62 x 0.8 cm
Colores: A/N/P

**DATOS PARA IMPRESIÓN**

Técnica: Serigrafía
Área: 15 x 15 cm Funda

Tapete de yoga multiusos. Liviano y acolchonado, ideal para cualquier tipo de actividad física. Superficie antideslizante con grosor de 8mm para brindar confort y durabilidad. Incluye funda con cordón para cierre de jareta y correa.

A N P

## SPO 013 | TOALLA DEPORTIVA | **NURMI**

Material: Microfibra
Medida: 39 x 55 cm
Colores: A/N/R

**DATOS PARA IMPRESIÓN**

Técnica: Serigrafía / Bordado
Área: 10 x 12 cm

Toalla deportiva ligera y de secado rápido. Su material suave y absorbente lo hace ideal para su uso diario en cualquier actividad deportiva. Incluye banda elástica para guardarla de forma práctica y compacta.

A N R

8 GB

## USB 094 | USB **SOCCER**

Material: Plástico
Medida: 4.1 cm Diámetro
Colores: Blanco con Negro

**DATOS PARA IMPRESIÓN**

Técnica: Láser en Placa
Área: 2.5 cm Diámetro

Incluye llavero y placa metálica para grabado.

B

## SOC 049 | IMPERMEABLE | **BALÓN**

Material: Plástico
Medida: 6.3 cm Diámetro
Colores: Blanco con Negro

**DATOS PARA IMPRESIÓN**

Técnica: Tampografía
Área: 1.1 x 1.1 cm

Incluye impermeable de plástico transparente. Estuche con forma de balón y gancho de plástico.

B

## SOC 062 | PARAGUAS | **SOCCER FIELD**

Material: Poliéster
Medida: 97 cm Diámetro
Colores: Blanco

**DATOS PARA IMPRESIÓN**

Técnica: Serigrafía
Área: 12 x 23 cm

Automático. 8 Paneles con doble tela y mango de EVA.

B

## SIN 763 | BOLSA PORTA BOTELLA **MORÁN**

Material: Poliéster
Medida: 10 x 23 cm
Colores: Negro

**DATOS PARA IMPRESIÓN**

Técnica: Serigrafía
Área: 5 x 10 cm

Bolsa porta botella, diseño que ofrece funcionalidad y estilo en movimiento. Su compartimento principal asegura un acceso rápido y fácil a tu cilindro o termo de 900 ml, y gracias a su cierre con jareta la mantiene segura durante tus actividades. Además, su práctico bolsillo frontal es perfecto para llevar tu celular, llaves u otros objetos esenciales. Incluye también un asa para hombro ajustable y asa lateral. Ideal para entrenamientos, caminatas o actividades al aire libre.

N

## SPO 016 | CANGURERA **DRESSEL**

Material: Neopreno / Poliéster
Medida: 39 x 10 cm
Colores: N/YN

**DATOS PARA IMPRESIÓN**

Técnica: Serigrafía
Área: 8 x 3 cm

Cangurera deportiva. Incluye practico compartimento con cierre y detalle de tira reflejante, bolsillo con velcro para guardar llaves o monedas, elástico porta botellas y aditamento para utilizar tus audífonos con cable. Su correa ajustable con broche de plástico, te permite llevarla en la cintura de forma cómoda y sin perder movilidad en tu entrenamiento en el exterior.

N YN

## SIN 761
# BOLSA **JOOGA**

Material: Poliéster
Medida: 45 x 38 x 12.5 cm
Colores: Gris Azulado

**DATOS PARA IMPRESIÓN**

Técnica: Serigrafía
Área: 12 x 10 cm

Bolsa deportiva, ofrece amplio espacio para llevar tus artículos esenciales o accesorios deportivos, también cuenta con un compartimento dedicado para transportar tu tapete de yoga. Incluye compartimento principal con cierre por medio de jareta y bolsillo frontal de velcro. Sus asas lagas y su diseño ergonómico garantizan comodidad durante el transporte, mientras que su estilo moderno la convierte en un accesorio imprescindible tanto para el gimnasio como para tus sesiones de yoga al aire libre.

G

2.2 Litros

## ANF 069 | CILINDRO **WHOOP**

Material: Plástico / Neopreno
Medida: 13.6 x 29 cm
Colores: BE/N

**DATOS PARA IMPRESIÓN**

Técnica: Serigrafía
Área: 8 x 4 cm

Cilindro con pared sencilla de plástico. Incluye funda removible de neopreno. Tapa de plástico con sistema de rosca y sobretapa que agrega un clip de seguridad para evitar derrames. Su tamaño esta diseñado para quienes necesitan llevar una gran cantidad de agua de manera práctica, es perfecto para actividades intensas, largas jornadas o aventuras al aire libre, asegurando que nunca te falte agua. Los bolsillos de su funda, te permiten organizar tus artículos esenciales y no perderlos de vista mientras te ejercitas y su correa ajustable lo hace ideal para llevarlo contigo sin mayor esfuerzo.

BE N

## SPO 017 | SET DE RAQUETAS **ZANE**

Material: Madera / Plástico / Poliéster
Medida: 19 x 39.5 cm Raqueta / 7.2 cm Diámetro Pelotas / 23.5 x 45.5 cm Bolsa
Colores: Negro

**DATOS PARA IMPRESIÓN**

Técnica: Serigrafía
Área: 12 x 12 cm Raqueta / 17 x 9 cm Bolsa

Set de raquetas para pickleball. Incluye dos raquetas de madera con mango ergonómico, dos pelotas de plástico y bolsa con malla para transportar. Este set es ideal tanto para los que buscan disfrutar del deporte en cualquier lugar.

N

praktícasport.

## SOC 850 | BALÓN **CAFÚ**

Material: TPU 2.5 mm / Cuero Sintético / Forro Multi Poli Algodón
Medida: No. 5
Colores: A/S/Y Guatemala: A/S

**DATOS PARA IMPRESIÓN**

Técnica: Tampografía
Área: 5 x 5 cm

Balón de fútbol con 32 Gajos. Peso 300 gr. Cosido a máquina. Nivel máximo de presión 4-6 psi. Capa especial de látex con máxima retención de aire en cámara de goma ajustada.

A S Y

praktícasport.

## SOC 750 | BALÓN **BASTEN**

Material: TPU 4 mm / Cuero Sintético / Forro Multi Poli Algodón
Medida: No. 5
Colores: D/S

**DATOS PARA IMPRESIÓN**

Técnica: Tampografía
Área: 5 x 5 cm

Balón de fútbol con 35 Gajos. Peso 400 gr. Cosido a máquina. Nivel máximo de presión 6-8 psi. Capa especial de látex con máxima retención de aire en cámara de goma ajustada.

D S

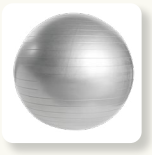

## SPO 018 | PELOTA DE PILATES | **WELLNESS**

Material: PVC
Medida: 55 cm Diámetro
Colores: Plata

**DATOS PARA IMPRESIÓN**

Técnica: Serigrafía
Área: 12 x 4 cm

Pelota para yoga. Diseñada con un material antideslizante que te proporciona máxima seguridad y estabilidad durante el uso. Ideal para yoga, pilates y otros ejercicios de bajo impacto. Perfecta para fortalecer el abdomen, mejorar la flexibilidad y tonificar los músculos.

S

## SOC 550 | BALÓN **KIRALY**

Material: Curpiel / Forro Multi Poli Algodón
Medida: No. 5
Colores: A/P

**DATOS PARA IMPRESIÓN**

Técnica: Tampografía
Área: 8 x 2 cm

Balón de voleibol con 18 Gajos. Peso 280 gr. Nivel máximo de presión 4-6 psi. Capa especial de látex con máxima retención de aire en cámara de goma ajustada.

A P

## SPO 019 | SET DE MANCUERNAS | **ZANE**

Material: Acero / Cubierta PVC
Medida: 20 x 6.1 x 6.8 cm Mancuerna / 22 x 25.5 cm Bolsa
Colores: Gris

**DATOS PARA IMPRESIÓN**

Técnica: Serigrafía
Área: 15 x 12 cm

Par de mancuernas de 2 kg cada una. Su diseño compacto y ergonómico garantiza un agarre cómodo gracias a su recubrimiento de PVC. Además, incluye una práctica bolsa con jareta para transportarlas y almacenarlas fácilmente, permitiéndote entrenar en casa, en el gimnasio o donde lo necesites. Perfectas para ejercicios de fuerza, resistencia y rehabilitación.

G

# ARTÍCULOS PARA VIAJE

## SIN 609 | ORGANIZADOR **BYTE**

Material: Poliéster
Medida: 25 x 18 x 9 cm
Colores: Negro

**DATOS PARA IMPRESIÓN**

Técnica: Serigrafía
Área: 13 x 10 cm

Bolsa principal con cierre. Interior con divisiones y múltiples compartimentos para una mejor organización de accesorios. Ideal para vacaciones, negocios, gimnasio, camping, organizador de cables o almacenamiento de accesorios digitales.

N

## SIN 310 | ORGANIZADOR **RODNA**

Material: Poliéster
Medida: 22 x 19 x 11 cm
Colores: Negro Guatemala: Negro

**DATOS PARA IMPRESIÓN**

Técnica: Serigrafía
Área: 15 x 7 cm

Organizador con bolsa con cierre y asa en el exterior. Incluye gancho, 2 compartimentos con cierre y 4 bolsas de malla en el interior.

N

SIN 615

# ORGANIZADOR **CIVITAS**

Material: Poliéster
Medida: 24 x 20 x 10 cm
Colores: A/G

**DATOS PARA IMPRESIÓN**

Técnica: Serigrafía
Área: 15 x 10 cm

Organizador con cierre de velcro. Compartimento principal con cierre, elásticos internos, separadores de tela para una mejor organización de artículos personales y material de malla para su ventilación. Incluye bolsillo frontal con cierre, bolsillo superior impermeable, gancho de plástico para colgar, bolsillo en la parte posterior y asa superior.

A G

## SIN 420 | PORTA DOCUMENTOS | **SIERO**

Material: Poliéster
Medida: 26 x 13.5 cm
Colores: Negro Guatemala: Negro

**DATOS PARA IMPRESIÓN**

Técnica: Serigrafía
Área: 17 x 8 cm

Bolsa frontal con compartimento para llaves y smartphone. Correa elástica ajustable.

N

## M 80122 | PORTA PASAPORTE | **BROOME**

Material: Curpiel
Medida: 10.3 x 15.5 cm
Colores: Negro

**DATOS PARA IMPRESIÓN**

Técnica: Serigrafía
Área: 5.5 x 5 cm

Compartimento para pasaporte y billetes. Incluye elástico para bolígrafo (No incluido).

N

## M 80120 | PORTA PASAPORTE | **LIVIGNO**

Material: Poliéster
Medida: 10.5 x 14.5 cm
Colores: Gris Guatemala: Gris

**DATOS PARA IMPRESIÓN**

Técnica: Láser en Placa Metálica / Serigrafía en Cubierta
Área: 3.5 x 1 cm Placa Metálica / 8 x 8 cm Cubierta

Compartimento para pasaporte, visa y tarjetas.

G

## M 80780 | PORTA PASAPORTE | **LUYOU**

Material: Curpiel
Medida: 12.3 x 22.7 cm
Colores: Negro Guatemala: Negro

**DATOS PARA IMPRESIÓN**

Técnica: Láser / Serigrafía / Termograbado
Área: 5 x 7 cm

Compartimento para visa, pasaporte, boleto de avión y tarjeta de crédito.

N

## M 80640 | PORTA PASAPORTE | **SKANA**

Material: Poliéster
Medida: 13.5 x 24 cm
Colores: Negro Guatemala: Negro

**DATOS PARA IMPRESIÓN**

Técnica: Serigrafía
Área: 8 x 9 cm

Compartimento para pasaporte, visa, boleto de avión y tarjeta de crédito. Incluye correa.

N

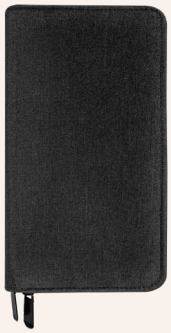

## M 80620 | PORTA PASAPORTE | **WALLY**

Material: Poliéster
Medida: 12.5 x 22.5 cm
Colores: Negro

**DATOS PARA IMPRESIÓN**

Técnica: Serigrafía
Área: 9 x 18 cm

Compartimento para pasaporte, visa, boleto de avión, elástico para bolígrafo y 1 compartimento con cierre. Bolígrafo no incluido.

N

M 80123

## PORTA PASAPORTE **GIRIS**

Material: Curpiel
Medida: 10.5 x 14.4 cm
Colores: A/G Guatemala: Gris

**DATOS PARA IMPRESIÓN**

Técnica: Láser / Serigrafía / Termograbado
Área: 6 x 9 cm

Funda para pasaporte con cierre magnético. Ideal para mantener los documentos seguros, y ordenados. Incluye 3 ranuras para tarjetas y 1 bolsillo adicional. Llévalo fácilmente en cualquier viaje.

A G

## PRO 115 | IDENTIFICADOR | **ARMSTRONG**

Material: Plástico
Medida: 6 x 11 cm
Colores: A/B/N/R Guatemala: A/B/N

**DATOS PARA IMPRESIÓN**

Técnica: Serigrafía / Tampografía
Área: 4 x 8 cm

Incluye papel para datos y correa de plástico.

A B N R

## W 650 | CARTERA **IMERETI**

Material: Piel Corte Vacuno / Forro Textil
Medida: 10.2 x 8.5 cm
Colores: C/N

**DATOS PARA IMPRESIÓN**

Técnica: Serigrafía / Termograbado
Área: 8 x 2.5 cm

Organizador de tarjetas y credenciales. Compartimento doble para billetes.

C N

## W 750 | CARTERA **NANSA**

Material: Curpiel / Forro Textil
Medida: 11 x 8.6 cm
Colores: Negro Guatemala: Negro

**DATOS PARA IMPRESIÓN**

Técnica: Serigrafía / Termograbado
Área: 8 x 6 cm

Organizador de tarjetas y credenciales. Compartimento para billetes.

N

## 62000 | SET DE VIAJE **DAEGU**

Material: Plástico Báscula / Curpiel Porta Pasaporte e Identificador de Maletas
Medida: 10 x 3 cm Porta Pasaporte / 3.5 x 10 cm Báscula
Colores: Negro

**DATOS PARA IMPRESIÓN**

Técnica: Serigrafía
Área: 2 x 1.5 cm Báscula / 5.5 x 5 cm Porta Pasaporte / 8 x 4 cm Identificador

Incluye porta pasaporte, identificador de maleta con papel para datos y báscula con display digital con capacidad máxima de 40 Kg (unidades de peso: Kg y lb) y caja de regalo.

N

## PRO 092 | SET ORGANIZADOR | DE VIAJE **DEVIKA**

Material: Poliéster

Medida: 41 x 31 x 11 cm Bolsa Grande / 33 x 28 x 11 cm Bolsa Mediana / 33 x 23 x 11 cm Bolsa Chica / 15 x 13 cm Bolsa para Ropa Interior / 6 x 15 cm Bolsa para Calzado /15 x 15 cm Bolsa-Morral / 27 x 15.5 cm Bolsa con Cierre / 27 x 16 x 11 cm Bolsa Cosmetiquera

Colores: Negro

**DATOS PARA IMPRESIÓN**

Técnica: Serigrafía

Área: 20 x 5 cm Bolsa Grande / 20 x 4 cm Bolsa Mediana / 20 x 3 cm Bolsa Chica / 30 x 22 x 11 cm Bolsa para Ropa Interior / 21 x 34 x 11 cm Bolsa para Calzado / 26 x 35.5 cm Bolsa-Morral / 20 x 9 cm Bolsa con Cierre / 10 x 3 cm Bolsa Cosmetiquera

Organizador de maleta 8 en 1. Incluye 3 bolsas para ropa con malla para una mejor ventilación, la bolsa grande y mediana incluyen dos sujetadores interiores con broche de plástico para organizar tus artículos, además de broches de plástico que te permiten unir las diferentes piezas, 1 bolsa con cierre y asa para ropa interior, 1 bolsa con cierre para calzado, 1 bolsa con cierre tipo jareta, 1 bolsa chica con cierre y 1 bolsa cosmetiquera con malla.

N

## PRO 003 | SET DE VIAJE **LANANT**

Material: Algodón / Poliéster / PVC / Curpiel / Plástico

Medida: 15 x 20 cm Bolsa / 18.5 x 10 cm Antifaz / 38 x 26.5 cm Almohada / 3.5 x 3.5 cm Tapones / 2.4 x 16.2 cm Cepillo Dental

Colores: Gris Guatemala: Gris

**DATOS PARA IMPRESIÓN**

Técnica: Serigrafía

Área: 10 x 13 cm Bolsa / 10 x 4 cm Antifaz / 6 x 5 cm Almohada / 1 x 4 cm Cepillo Dental

Incluye almohada de viaje inflable, antifaz con elástico ajustable, estuche de plástico con dos gomas para los oídos, cepillo dental plegable y bolsa con jareta.

G

## KIT 054 | KIT DE VIAJE **RABIGH**

Material: Plástico

Medida: 6 x 15.5 cm

Colores: Blanco Guatemala: Blanco

**DATOS PARA IMPRESIÓN**

Técnica: Tampografía

Área: 3 x 4 cm

Incluye: Rastrillo, crema corporal, pasta dental, peine y cepillo dental.

B

## KIT 230 | KIT DE BAÑO **CEIBA**

Material: Plástico / Poliéster
Medida: 17 x 23.3 cm
Colores: Gris

**DATOS PARA IMPRESIÓN**

Técnica: Serigrafía
Área: 11 x 17 cm

Incluye 3 accesorios de baño: esponja, estuche para jabón y cepillo de dientes.

G

## SIN 810 | CANGURERA **LOPER**

Material: Nylon / Poliéster
Medida: 33.5 x 14 cm
Colores: A/BE/N

**DATOS PARA IMPRESIÓN**

Técnica: 10 x 4 cm
Área: Serigrafía

Bolsa cangurera con 2 amplios compartimentos frontales con cierre. Gracias a su diseño, se puede utilizar en la cintura, espalda, pecho o los hombros. Ideal para viajar, ir de compras o caminar al aire libre.

A BE N

## SIN 650 | CANGURERA **SORS**

Material: Poliéster / Algodón
Medida: 27.5 x 9.4 cm
Colores: Negro

**DATOS PARA IMPRESIÓN**

Técnica: Serigrafía
Área: 10 x 5 cm

Compartimento principal y bolsa frontal. Perfecta para almacenar teléfono, llaves, tarjetas y monedas. Incluye elástico para sujetar a la cintura.

N

## SIN 809 | BOLSA CANGURERA | **JAMES**

Material: Poliéster
Medida: 19 x 14 x 5 cm
Colores: A/C/N Guatemala: A/N

**DATOS PARA IMPRESIÓN**

Técnica: Serigrafía
Área: 10 x 8 cm

Bolsa cangurera con correa ajustable y broche de plástico. Puede utilizarse como bolsa de hombro, a la cintura o al pecho. Incluye un bolsillo con cierre en la parte trasera para tener una mejor organización.

A C N

## SIN 272 | BOLSA DE VIAJE | **BEAUFORT**

Material: Poliéster
Medida: 20 x 25 x 7 cm
Colores: Gris

**DATOS PARA IMPRESIÓN**

Técnica: Bordado / Serigrafía
Área: 9 x 5 cm

Bolsa principal con cierre. Bolsillo frontal con cierre y velcro. Bolsillo posterior con cierre. Correa ajustable.

G

## SIN 721 | MOCHILA DE VIAJE | **BAGEM**

Material: Poliéster
Medida: 26 x 32 x 8 cm
Colores: Negro

**DATOS PARA IMPRESIÓN**

Técnica: Bordado
Área: 14 x 11 cm

Bolsa frontal con mini bolsa. Bolsa intermedia con un compartimento.

N

## SIN 730 | MOCHILA DE VIAJE | **MAKALU**

Material: Poliéster
Medida: 24 x 29 x 8 cm
Colores: Negro Guatemala: Negro

**DATOS PARA IMPRESIÓN**

Técnica: Bordado / Serigrafía
Área: 13 x 12 cm

Bolsa principal con un compartimento. Bolsa frontal. Bolsa trasera para tablet. Incluye correa.

N

## SIN 610 | MOCHILA DE VIAJE | **REISEN**

Material: Poliéster
Medida: 24 x 30 x 5 cm
Colores: Gris Guatemala: Gris

**DATOS PARA IMPRESIÓN**

Técnica: Bordado / Serigrafía
Área: 13 x 14 cm

Bolsa frontal y trasera con cierre oculto. 5 Compartimentos internos. Incluye correa ajustable.

G

## SIN 607 | MOCHILA DE VIAJE | **JIMMY**

Material: Poliéster
Medida: 18 x 30 x 10 cm
Colores: Gris Guatemala: Gris

**DATOS PARA IMPRESIÓN**

Técnica: Serigrafía
Área: 5 x 9 cm

Mochila cruzada multifuncional. Bolsa principal y doble bolsillo frontal con cierre. Aditamento frontal para colgar llaves o accesorios. Para mayor seguridad de sus documentos importantes cuenta con bolsillo interno con cierre. Se puede llevar cómodamente en los hombros y ajustar la longitud.

G

## SIN 735 | MOCHILA DE VIAJE | **JAIPUR**

Material: Poliéster
Medida: 17 x 27.5 x 8 cm
Colores: Negro

**DATOS PARA IMPRESIÓN**

Técnica: Serigrafía
Área: 9 x 7 cm

Bolsa frontal y trasera con cierre oculto. 1 Compartimento interno. Incluye correa ajustable con un asa. Tirante y respaldo acojinado con cierre para llaves. Incluye puerto USB (se requiere conectar a batería portátil) para cargar smartphone. Batería portátil no incluida.

N

## SIN 606 | MOCHILA DE VIAJE | **CHAUD**

Material: Poliéster / Curpiel
Medida: 20 x 33 x 5.5 cm
Colores: Negro

**DATOS PARA IMPRESIÓN**

Técnica: Serigrafía
Área: 8 x 8 cm

Compartimento principal con cierre. Bolsa interna con organizador y cremallera. Bolsillo delantero con hebilla metálica. Incluye asa ajustable.

N

## DAM 020 | NECESER **EVAN**

Material: Poliéster
Medida: 20 x 11 x 10 cm
Colores: Negro con Gris Guatemala: Negro con Gris
**DATOS PARA IMPRESIÓN**
Técnica: Bordado / Serigrafía
Área: 15 x 7 cm

Neceser con cierre tipo asa.

N

## SIN 751 | NECESER **BENARES**

Material: Poliéster
Medida: 28 x 18 x 11 cm
Colores: Negro Guatemala: Negro
**DATOS PARA IMPRESIÓN**
Técnica: Láser en Placa Metálica
Área: 2.5 x 2.5 cm

Neceser con cierre y asa en el exterior. Incluye compartimento frontal con doble cierre. Placa metálica removible para fácil grabado.

N

## NES 004 | NECESER **MANTRA**

Material: Poliéster
Medida: 24.5 x 14.5 x 12 cm
Colores: Gris
**DATOS PARA IMPRESIÓN**
Técnica: Serigrafía
Área: 18 x 6 cm

Neceser con asa. Incluye bolsa principal y frontal con cierre.

G

## NES 003 | NECESER **MYOKO**

Material: Curpiel / Poliéster
Medida: 28 x 12 x 12.7 cm
Colores: Gris Guatemala: Gris
**DATOS PARA IMPRESIÓN**
Técnica: Bordado / Serigrafía
Área: 12 x 9 cm

Neceser de curpiel con cierre.

G

NES 005

# NECESER **WASSER**

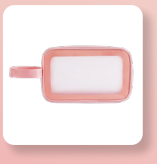

Material: PVC / Curpiel
Medida: 25 x 15.5 x 11 cm
Colores: N/P Guatemala: Negro

**DATOS PARA IMPRESIÓN**

Técnica: Serigrafía
Área: 15 x 7 cm

Práctico neceser de viaje impermeable. Ayuda a mantener organizados los accesorios o cosméticos gracias a su compartimento principal con cierre. Hecho de material PVC, el cual protege sus pertenencias de derrames, polvo o rasguños. Incluye asa lateral para su fácil trasportación.

N P

## SIN 811 | NECESER **TROUSSE**

Material: Canvas / Curpiel
Medida: 27 x 8 x 17 cm
Colores: Gris

**DATOS PARA IMPRESIÓN**

Técnica: Serigrafía
Área: 13.5 x 6 cm

Práctico neceser de viaje. Ideal para la organización de artículos de cuidado personal. Incluye amplio compartimento principal con cierre.

G

## NES 002 | NECESER **VARESE**

Material: Curpiel
Medida: 23 x 14.5 x 10 cm
Colores: Café

**DATOS PARA IMPRESIÓN**

Técnica: Serigrafía
Área: 10 x 6 cm

Neceser con asa. Compartimento principal e inferior con cierre.

C

## PRO 116 | SET BOTELLAS DE VIAJE | **SIENA**

Material: Plástico
Medida: 18 x 13.5 x 4 cm
Colores: Multicolor

**DATOS PARA IMPRESIÓN**

Técnica: Serigrafía
Área: 10 x 6 cm

Set de viaje ideal para almacenar todos tus productos de cuidado básico antes de un viaje. Incluye bolsa con cierre zip y 3 recipientes de 60 ml.

MC

## COB 001 | FRAZADA **MINYA**

Material: Poliéster
Medida: 107 x 160 cm
Colores: A/BE/H/N/R

**DATOS PARA IMPRESIÓN**

Técnica: Bordado
Área: 90 x 150 cm

Frazada suave y compacta.

A BE H N R

## COB 004 | FRAZADA **EDARIA**

Material: Poliéster
Medida: 107 x 160 cm
Colores: AM/G/N/P/T

**DATOS PARA IMPRESIÓN**

Técnica: Bordado
Área: 90 x 150 cm

Frazada suave y ligera de 210 gramos.

AM G N P T

## COB 003 | FRAZADA **WARE**

Material: Algodón / Poliéster
Medida: 140 x 130 cm Frazada / 21 x 17.5 cm Bolsa
Colores: Gris Oxford

**DATOS PARA IMPRESIÓN**

Técnica: Bordado / Serigrafía
Área: 18 x 13 cm Bolsa

Incluye bolsa con cierre y aditamento especial trasero para poner en trolley.

OX

## KTC 041 | SILLA **HARRISON**

Material: Poliéster Silla / Acero Estructura
Medida: 80 x 80 x 43 cm
Colores: Negro

**DATOS PARA IMPRESIÓN**

Técnica: Serigrafía
Área: 20 x 16 cm

Silla plegable de fácil armado con reposabrazos, porta vasos de malla y funda con jareta y correa.

N

## KTC 034 | SILLA **RUNDA**

Material: Poliéster Silla / Acero Estructura
Medida: 50 x 74 cm
Colores: Azul

**DATOS PARA IMPRESIÓN**

Técnica: Serigrafía
Área: 20 x 16 cm

Silla desplegable de fácil armado. Incluye funda. Ideal para camping o cualquier ocasión al aire libre.

A

## KTC 091 | BANCO PLEGABLE | **BENKO**

Material: Plástico
Medida: 25.5 cm Diámetro / 45 cm Altura
Colores: Negro

**DATOS PARA IMPRESIÓN**

Técnica: Serigrafía
Área: 5 x 3 cm

Banco plegable portátil. Sistema de agarre que lo hace estable y fácil de plegar o guardar. Gira y extiende a la altura ajustable que deseas, hasta 45 cm. Capacidad de carga de 120 kg. Incluye asa de hombro ajustable para llevarlo a todas partes.

N

## SIN 900 | ZAPATERA **QUEST CLUB**

Material: Poliéster
Medida: 20.8 x 38 x 10 cm
Colores: Negro con Gris Guatemala: Negro con Gris
**DATOS PARA IMPRESIÓN**
Técnica: Bordado / Serigrafía
Área: 10 x 13 cm

Zapatera portátil con asa. Bolsa principal con cierres y malla, la cual permite una óptima ventilación del calzado.

N

## SIN 931 | ZAPATERA **PESCARA**

Material: Poliéster/Malla
Medida: 35 x 22 x 10 cm
Colores: A/N Guatemala: Negro
**DATOS PARA IMPRESIÓN**
Técnica: Bordado / Serigrafía
Área: 11 x 11 cm

Zapatera portátil con asa. Bolsa principal con cierre y malla, la cual permite una óptima ventilación del calzado.

A N

## ADC 008 | ADAPTADOR **TRAVELER**

Material: Plástico
Medida: 9.2 x 6 cm
Colores: Blanco
**DATOS PARA IMPRESIÓN**
Técnica: Serigrafía
Área: 7 x 4 cm

Adaptador universal con entrada USB

B

## BAS 004 | BÁSCULA **TINY**

Material: Plástico
Medida: 3.5 x 10 cm
Colores: Negro Guatemala: Negro
**DATOS PARA IMPRESIÓN**
Técnica: Serigrafía
Área: 2 x 1.5 cm

Display digital. Capacidad máxima 40 kg. Incluye correa y 1 batería de botón. Unidades de peso: kg y lb.

N

LEN 007

# LENTES **FOLDY**

Material: Plástico Armazón / Metal Varillas
Medida: 14.9 x 5.5 x 14 cm Lentes / 9.5 cm Diámetro Estuche
Colores: BE/N

**DATOS PARA IMPRESIÓN**

Técnica: Serigrafía
Área: 4 x 4 cm Estuche

Gafas de sol plegables con protección UV 400 que combinan estilo y practicidad. Su diseño permite que se doblen fácilmente, compactos e ideales para transportar. Incluye estuche rígido y portátil para su protección. Adecuados para la playa y actividades al aire libre.

BE N

## LEN 005 | LENTES **MIRROR**

Material: Plástico
Medida: 14.5 x 5 cm
Colores: A/O/R/V

**DATOS PARA IMPRESIÓN**

Técnica: Serigrafía / Tampografía
Área: 3 x 0.7 cm

Lente con efecto tornasol. Protección UV 400.

A O R V

## LEN 001 | LENTES **SUNSET**

Material: Plástico
Medida: 14.1 x 4.8 cm
Colores: A/B/N/O/P/R/V/Y Guatemala: A/B/N/O/R/V/Y

**DATOS PARA IMPRESIÓN**

Técnica: Serigrafía / Tampografía
Área: 6 x 0.8 cm

Protección UV 400.

A B N O P R V Y

## LEN 003 | LENTES **TREVISO**

Material: Plástico
Medida: 14.4 x 4.8 cm
Colores: Verde Guatemala: A/N/R/V
**DATOS PARA IMPRESIÓN**
Técnica: Serigrafía / Tampografía
Área: 6 x 0.8 cm

Lentes bicolor. Protección UV 400.

V

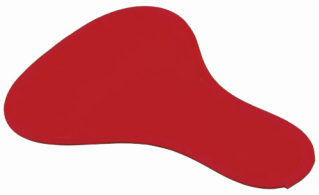

## ABA 001 | ABANICO **SEAT**

Material: Poliéster
Medida: 22.7 x 32.7 cm
Colores: A/R Guatemala: A/R
**DATOS PARA IMPRESIÓN**
Técnica: Serigrafía
Área: 10 x 9 cm

Abanico plegable con elástico.

A R

## PRO 401 | VENTILADOR **AIR**

Material: Plástico
Medida: 8 x 14 cm
Colores: Blanco
**DATOS PARA IMPRESIÓN**
Técnica: Serigrafía
Área: 3.6 x 4 cm

Mini ventilador de 3 velocidades con batería recargable.
Incluye base stand y cable USB.

B

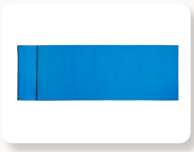

## BCH 004 | TAPETE DE PLAYA | **SASSARI**

Material: Plástico
Medida: 60 x 180 cm
Colores: A/N/R
**DATOS PARA IMPRESIÓN**
Técnica: Serigrafía
Área: 54 x 17 cm

Tapete enrollable para playa, incluye asa para colgar.

A N R

## COB 005 | FRAZADA **BANFF**

Material: Poliéster
Medida: 100 x 160 cm
Colores: Hueso

**DATOS PARA IMPRESIÓN**

Técnica: Serigrafía / Bordado
Área: 10 x 3.5 cm Parche

Frazada con textura tipo borrego. Acogedora y comoda, la cual proporciona una sensación cálida y suave al tacto.

H

## COB 006 | FRAZADA PICNIC | **ELBRÚS**

Material: Poliéster
Medida: 100 x 160 cm
Colores: Gris

**DATOS PARA IMPRESIÓN**

Técnica: Serigrafía
Área: 10 x 3.5 cm Parche

Frazada / manta para picnic. Su material es suave y duradero, el cual proporciona comodidad y protección contra hierba, arena, suciedad y rocas. Incluye parche de curpiel.

G

## COB 007 | FRAZADA **LUNA**

Material: Lana / Poliéster
Medida: 100 x 200 cm
Colores: Beige

**DATOS PARA IMPRESIÓN**

Técnica: Bordado
Área: 35 x 20 cm

Manta con flecos en los extremos. Composición: 80% lana y 20% poliéster. Añade calidez y estilo a cualquier espacio, diseñada para ser tanto funcional como estéticamente agradable, ya que no solo te envuelve en confort, sino que también aporta un toque de elegancia a tu hogar. Perfecta para colocar sobre un sofá, una cama o en tu rincón favorito, su diseño versátil complementa cualquier decoración.

BE

## KIT 055 | KIT DE VIAJE **BARRETT**

Material: Curpiel Estuche / Metal y Plástico Accesorios
Medida: 11.5 x 19.5 cm
Colores: Negro

**DATOS PARA IMPRESIÓN**

Técnica: Serigrafía / Termograbado
Área: 6 x 13 cm

Set de cuidado personal. Ideal para tus viajes, mantente impecable en cualquier momento. Incluye los siguientes 10 accesorios: espejo, lima, cortaúñas, pinzas, tijeras, peine, cepillo dental, rastrillo con 3 navajas de repuesto y un calzador plegable con limpiador de calzado.

N

## LEN 008 | LENTES **BANGKOK**

Material: Plástico / Fibra de Trigo / Bambú
Medida: 14.5 x 5 x 15 cm
Colores: Negro Guatemala: Negro

**DATOS PARA IMPRESIÓN**

Técnica: Láser / Tampografía
Área: 4 x 0.6 cm

Lentes de sol con protección UV 400. Fabricados con materiales amigables con el medio ambiente, bambú y fibra de trigo. Su diseño estilizado combina elegancia y sostenibilidad, ideal para uso casual o en la playa.

N

## M 7995 | PORTA PASAPORTE | **MAGGIORE**

Material: Curpiel
Medida: 9.7 x 13.9 cm
Colores: Negro Guatemala: Negro

**DATOS PARA IMPRESIÓN**

Técnica: Serigrafía / Termograbado
Área: 5 x 2 cm

Porta pasaporte de curpiel. Las esquinas reforzadas con marcos metálicos no solo añaden un toque de distinción, sino que también protegen tu pasaporte de posibles daños. Además, cuenta con un práctico separador de listón, que facilita el acceso rápido a tus documentos más importantes. Tu compañero ideal para todos tus viajes.

N

SIN 762

## MINI BOLSA **MICHEL**

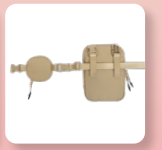

Material: Poliéster
Medida: 13 x 18 x 2 cm Bolsa / 8 x 8 x 2 cm Monedero
Colores: A/BE/P Guatemala: BE/P

**DATOS PARA IMPRESIÓN**

Técnica: Serigrafía
Área: 7 x 7 cm

Mini bolso estilo crossbody, ideal para uso diario o viajes. Cuenta con un compartimento principal con cremallera para más seguridad y un interior con organizadores para mantener tus objetos en perfecto orden. En su exterior añade un bolsillo frontal sin cierre para acceso rápido a tus artículos esenciales. La correa ajustable para el hombro asegura un transporte cómodo y se puede fijar o retirar fácilmente con un clip de plástico. Incluye un práctico monedero que se adhiere a la correa para mayor conveniencia. Compacto y ligero, este bolso está diseñado para llevar lo esencial de manera organizada y accesible. Perfecto para pasaportes, tarjetas, dinero y pequeños accesorios, su diseño asegura que todo esté a tu alcance mientras exploras nuevos destinos.

A BE P

## SIN 777 | MOCHILA DE VIAJE | **FROOME**

Material: Curpiel / Poliéster
Medida: 17.5 x 30.5 x 5 cm
Colores: Negro Guatemala: Negro

**DATOS PARA IMPRESIÓN**

Técnica: Serigrafía
Área: 5 x 10 cm

Mochila de viaje fabricada con material de curpiel que la hace suave al tacto. Equipada con un puerto USB y cable incluido, puedes conectar tu smartphone a una batería auxiliar (no incluida) mientras te desplazas. Su compartimento principal con cremallera y broche de plástico asegura tus pertenencias, además de contar con una bolsa pequeña interna para organizar mejor tus objetos. El bolsillo frontal con cierre es perfecto para guardar lo esencial. Adicional, incluye correa de hombro ajustable, gracias a su broche puedes elegir usarlo del lado derecho o izquierdo, ofreciendo un transporte cómodo. Compacta pero sorprendentemente espaciosa, esta mochila es ideal para llevar todos tus documentos de viaje esenciales, como pasaporte, boletos y tarjetas, manteniéndolos organizados y a tu alcance en todo momento.

N

## SIN 763 | BOLSA PORTA BOTELLA **MORÁN**

Material: Poliéster
Medida: 10 x 23 cm
Colores: Negro

**DATOS PARA IMPRESIÓN**

Técnica: Serigrafía
Área: 5 x 10 cm

Bolsa porta botella, diseño que ofrece funcionalidad y estilo en movimiento. Su compartimento principal asegura un acceso rápido y fácil a tu cilindro o termo de 900 ml, y gracias a su cierre con jareta la mantiene segura durante tus actividades. Además, su práctico bolsillo frontal es perfecto para llevar tu celular, llaves u otros objetos esenciales. Incluye también un asa para hombro ajustable y asa lateral. Ideal para entrenamientos, caminatas o actividades al aire libre.

N

## SIN 760 | BOLSA DE VIAJE **MOON**

Material: Poliéster
Medida: 49 x 28 cm
Colores: Gris

**DATOS PARA IMPRESIÓN**

Técnica: Serigrafía / Bordado
Área: 12 x 9 cm

Bolso estilo crossbody. Cuenta con un amplio compartimento principal con cremallera, dos bolsillos delanteros con cierre para un acceso rápido a tus artículos más importantes y un bolsillo posterior para guardar tus pertenencias más valiosas. Incluye correa ajustable para el hombro con cierre de clip para mayor seguridad. Ideal para el día a día, viajes o salidas casuales.

G

## W 652 | CARTERA **DELIA**

Material: Curpiel
Medida: 11.5 x 8.9 cm
Colores: A/N/P

**DATOS PARA IMPRESIÓN**

Técnica: Serigrafía
Área: 6 x 4 cm

Cartera con diseño funcional y atractiva. Incluye compartimentos internos para tarjetas y credenciales, así como una mica transparente que mantiene tu identificación siempre visible. Botón central que mantendrá seguras tus pertenencias. El monedero integrado se distingue por una cremallera con asa de curpiel y aro metálico, que además de estilizar, facilita su manejo. El toque final es una placa metálica en el exterior.

A N P

## W 651 | CARTERA MONEDERO **IRIS**

Material: Curpiel
Medida: 11.5 x 9.5 cm
Colores: N/P

**DATOS PARA IMPRESIÓN**

Técnica: Serigrafía
Área: 5 x 2.5 cm

Práctico monedero, cuenta con un compartimento para dinero en efectivo. Gracias a su cremallera mantendrá tus monedas y billetes seguros. En el exterior, agrega múltiples compartimentos para organizar tus tarjetas y credenciales. Su diseño se realza con una combinación de tonos.

N P

## DAM 058 | NECESER **HATHA**

Material: Plástico / Metal
Medida: 23 x 20 x 18.3 cm
Colores: Negro

**DATOS PARA IMPRESIÓN**

Técnica: Serigrafía / Láser
Área: 8 x 3 cm Tapa / 8 x 2 cm Borde

Neceser maletín multifuncional reforzado. Organiza todos tus productos de belleza de manera eficiente. Gracias a su diseño expandible, incluye 4 charolas; una especial para joyería. Cierre con broche metálico, incorpora una cerradura con llave para mantener el acceso controlado. Asa superior para utilizarla en casa o para viajar.

N

SALUD

## SLD 003 | CEPILLO PORTÁTIL | **MINT**

Material: Plástico
Medida: 2.2 x 15.8 cm
Colores: Transparente Guatemala: Transparente

**DATOS PARA IMPRESIÓN**

Técnica: Serigrafía / Tampografía
Área: 1.5 x 6.3 cm

Cepillo portátil. Estuche en la base del cepillo.

T

## SLD 032 | CEPILLO **LHOTSE**

Material: Plástico
Medida: 2.1 x 16 cm
Colores: Blanco

**DATOS PARA IMPRESIÓN**

Técnica: Serigrafía
Área: 0.8 x 1.8 cm Cepillo / 0.5 x 2.5 cm Estuche

Cuenta con una ranura en el mango del cepillo para dosificar la pasta dental.

B

## SLD 072 | CEPILLO DE DIENTES BAMBÚ **KYOTO**

Material: Bambú / Plástico
Medida: 1.4 x 9 cm
Colores: Beige Guatemala: Beige

**DATOS PARA IMPRESIÓN**

Técnica: Serigrafía
Área: 0.5 x 2 cm

Cepillo dental con mango de bambú. Incluye caja de cartón.

BE

SLD 006

# CINTA MASA CORPORAL **SLIM**

Material: Plástico
Medida: 7.2 cm Diámetro
Colores: Blanco

**DATOS PARA IMPRESIÓN**

Técnica: Serigrafía
Área: 2.5 x 1.5 cm

Cinta medidora de masa corporal de 150 cm de longitud.

B

## SLD 028 | BÁSCULA **FINISH**

Material: Cristal
Medida: 32.8 cm Diámetro
Colores: Transparente Guatemala: Transparente

**DATOS PARA IMPRESIÓN**

Técnica: Serigrafía
Área: 16 x 10 cm

Báscula digital. Capacidad máxima 180 kg. Batería incluida (1 de botón).

T

## SLD 027 | ANTIFAZ **THERAPIE**

Material: Plástico / Gel
Medida: 21 x 10.5 cm
Colores: A/B

**DATOS PARA IMPRESIÓN**

Técnica: Serigrafía
Área: 13 x 6 cm

Compresa antifaz con micro esferas de gel frío/caliente.

A B

## SLD 015 | COMPRESA DE **GEL**

Material: PVC / Gel
Medida: 14 x 10 cm
Colores: A/B

**DATOS PARA IMPRESIÓN**

Técnica: Serigrafía
Área: 10 x 6 cm

Compresa con micro esferas de gel frío/caliente.

A B

## SLD 034 | COMPRESA **ISIS**

Material: PVC / Gel
Medida: 10.7 x 7.5 cm
Colores: A/B

**DATOS PARA IMPRESIÓN**

Técnica: Serigrafía
Área: 9 x 6.5 cm

Compresa de gel frío/caliente.

A B

## KIT 911 | KIT DE **EMERGENCIA**

Material: Plástico
Medida: 20 x 14.5 cm
Colores: Blanco Frosty

**DATOS PARA IMPRESIÓN**

Técnica: Serigrafía
Área: 12 x 5 cm

Incluye gel sanitizante de 60 ml, 1 cubre boca, 2 gasas, 3 curitas, 20 cotonetes, 1 mertodol de 40 ml y estuche de plástico.

BF

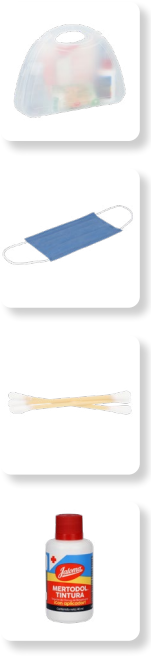

30 ml

## SLD 030 | GEL SANITIZANTE | **IMANPA**

Material: Plástico / Silicón
Medida: 4.2 x 12.5 cm
Colores: A/B/R

**DATOS PARA IMPRESIÓN**

Técnica: Serigrafía / Tampografía
Área: 2 x 2 cm

Gel sanitizante portátil y recargable. Incluye sujetador de silicón. Alcohol al 55%.

A B R

30 ml

## SLD 008 | GEL SANITIZANTE | **HELDER**

Material: Plástico / Silicón
Medida: 3.5 x 12.8 cm
Colores: A/B/O/P/R/V

**DATOS PARA IMPRESIÓN**

Técnica: Serigrafía / Tampografía
Área: 1.8 x 3.7 cm

Gel sanitizante portátil y recargable. Incluye sujetador de silicón. Alcohol al 55%.

A B O P R V

40 ml

## SLD 021 | GEL SANITIZANTE | **ONSELLA**

Material: Plástico / Silicón
Medida: 4.8 x 11.9 cm
Colores: A/B/O/R

**DATOS PARA IMPRESIÓN**

Técnica: Serigrafía / Tampografía
Área: 3 x 3 cm

Gel sanitizante portátil y recargable. Incluye sujetador de silicón. Alcohol al 55%.

A B O R

## SLD 053 | ESTUCHE CON | **PADS DE ALCOHOL**

Material: Plástico /Silicón
Medida: 6 x 6 cm
Colores: N/R

**DATOS PARA IMPRESIÓN**

Técnica: Serigrafía
Área: 1 x 4 cm

Incluye 10 toallitas con Alcohol al 75%.

N R

## SLD 052 | LLAVERO CON | **PADS DE ALCOHOL**

Material: Plástico
Medida: 5.5 x 5.5 cm
Colores: A/B/R

**DATOS PARA IMPRESIÓN**

Técnica: Serigrafía / Tampografía
Área: 4 x 4 cm

Incluye 10 toallitas con Alcohol al 75%.

A B R

## SLD 055 | GOMAS PARA | CUBREBOCAS **BOMBAY**

Material: Plástico
Medida: 4.5 x 3.1 cm
Colores: Blanco

**DATOS PARA IMPRESIÓN**

Técnica: Serigrafía
Área: 2 x 3.1 cm

Estuche con un par de gomas para cubrebocas. Insertar cada una de las gomas en los resortes del cubrebocas para protección de la oreja.

B

## SLD 057 | CAJA SANITIZADORA- | CARGADOR **NAGOY**

Material: Plástico / Bambú
Medida: 23.3 x 12.5 cm
Colores: Blanco

**DATOS PARA IMPRESIÓN**

Técnica: Serigrafía
Área: 12 x 7 cm

Caja con luz UV sanitizadora para celular y otros artículos. Función carga inalámbrica en cubierta. Se necesita estar conectado para la carga. Incluye cable USB para fuente alimentadora. No abrir tapa en funcionamiento para no reflejar la luz UV directo a tu cara o piel.

B

SLD 074

# HUMIDIFICADOR **KANWA**

Material: Plástico Imitación Madera
Medida: 10 x 10 cm
Colores: Café

**DATOS PARA IMPRESIÓN**

Técnica: Serigrafía / Tampografía
Área: 3 x 2 cm

Ambienta tu entorno con el humidificador de escritorio. Cuenta con luz led como indicador de encendido. Mantén tu espacio agradable y relajado. Ideal para cualquier habitación de tu hogar u oficina. Incluye cable auxiliar.

C

30 ml

## SLD 066 | HUMIDIFICADOR PORTATIL **NAHA**

Material: Plástico
Medida: 3.5 x 10 cm
Colores: Blanco

**DATOS PARA IMPRESIÓN**

Técnica: Serigrafía
Área: 2.5 x 2 cm

Humidificador portátil. Tamaño mini, ligero y fácil de llevar. Incluye cable USB para carga. Llenar con agua natural con PH alcalino ya que otro tipo de agua puede bloquear el chorro de pulverización.

B

STARTECHNO

## SLD 073 | MASAJEADOR PORTÁTIL **TARA**

Material: Plástico
Medida: 11.5 x 10 x 5.1 cm
Colores: Negro

**DATOS PARA IMPRESIÓN**

Técnica: Serigrafía / Tampografía
Área: 1 x 2.5 cm

Masajeador portátil ideal para cuello, hombro y piernas. Alivia la rigidez, dolor muscular, mejora la circulación sanguínea y mejora la salud de los tejidos. Cuenta con 2 velocidades para relajar los músculos. Batería recargable. Incluye estuche rígido de EVA y cable de carga Micro-USB.

N

## PT 200 | PASTILLERO **AMBAÍ**

Material: Plástico
Medida: 6 x 3.8 cm
Colores: Blanco Frosty Guatemala: Blanco Frosty
**DATOS PARA IMPRESIÓN**
Técnica: Serigrafía / Tampografía
Área: 4.3 x 2.7 cm

Pastillero con 3 compartimientos.

BF

## PT 2100 | PASTILLERO **CRYSTAL**

Material: Plástico
Medida: 8.5 x 4 cm
Colores: Blanco
**DATOS PARA IMPRESIÓN**
Técnica: Serigrafía / Tampografía
Área: 6 x 2.5 cm

Pastillero con corta pastillas y 1 compartimento.

B

## PT 2166 | PASTILLERO **DELTA**

Material: Plástico
Medida: 7 cm Diámetro
Colores: A/B Guatemala: A/B
**DATOS PARA IMPRESIÓN**
Técnica: Serigrafía / Tampografía
Área: 5 x 2.7 cm

Pastillero con 4 compartimentos.

A B

## PT 400 | PASTILLERO **EVER**

Material: Plástico
Medida: 8.5 x 4 cm
Colores: Transparente Guatemala: Transparente
**DATOS PARA IMPRESIÓN**
Técnica: Serigrafía / Tampografía
Área: 2.5 x 2 cm

Pastillero con corta pastillas y 1 compartimento.

T

## PT 015 | PASTILLERO **LURITJA**

Material: Plástico
Medida: 3.8 x 5.9 cm
Colores: A/B/R

**DATOS PARA IMPRESIÓN**

Técnica: Serigrafía / Tampografía
Área: 3 x 3 cm

Pastillero con 2 compartimientos. Incluye cadena.

A B R

## PT 0942 | PASTILLERO **FROSTY**

Material: Plástico
Medida: 9.7 x 6.4 cm
Colores: Blanco Frosty Guatemala: Blanco Frosty

**DATOS PARA IMPRESIÓN**

Técnica: Serigrafía
Área: 6.3 x 3.9 cm

Pastillero con 10 compartimentos.

BF

## PT 2164 | PASTILLERO **JANS**

Material: Plástico
Medida: 9.5 x 4.7 cm
Colores: Blanco Guatemala: Blanco

**DATOS PARA IMPRESIÓN**

Técnica: Serigrafía / Tampografía
Área: 4.8 x 3.2 cm

Pastillero con corta pastillas y 2 compartimentos separables.

B

## PT 2362 | PASTILLERO **MENZEL**

Material: Plástico
Medida: 9 cm Diámetro
Colores: Blanco Frosty

**DATOS PARA IMPRESIÓN**

Técnica: Serigrafía / Tampografía
Área: 5 cm Diámetro

Pastillero con 7 compartimentos para cada día de la semana.

BF

## PT 050 | PASTILLERO **PÍLDORA**

Material: Plástico
Medida: 6.4 cm Diámetro
Colores: Blanco

**DATOS PARA IMPRESIÓN**

Técnica: Serigrafía / Tampografía
Área: 3 x 1.5 cm

Pastillero con 4 compartimentos.

B

## PT 2167 | PASTILLERO **SAO**

Material: Plástico
Medida: 6 x 6 cm
Colores: Blanco Frosty  Guatemala: Blanco Frosty

**DATOS PARA IMPRESIÓN**

Técnica: Serigrafía / Tampografía
Área: 2 x 2 cm

Pastillero con 4 compartimentos.

BF

PT 1009

## PASTILLERO **XATTI**

Material: Plástico
Medida: 7.6 x 7.6 cm
Colores: A/R

**DATOS PARA IMPRESIÓN**

Técnica: Serigrafía
Área: 3.5 x 3.5 cm

Pastillero compacto. Cuenta con un organizador removible de 4 compartimentos que permite separar tus medicamentos y gestionarlos de manera sencilla.

A R

## SLD 062 | SET SANITIZANTE | **CÓRCEGA**

Material: Plástico
Medida: 19.5 x 16 cm
Colores: Blanco

**DATOS PARA IMPRESIÓN**

Técnica: Serigrafía
Área: 12 x 9 cm

Contiene 1 gel sanitizante de 30 ml con alcohol al 60%, 2 toallitas con jabón y un cubrebocas de doble capa. Incluye bolsa de plástico transparente con cierre.

B

40 ml

## SLD 011 | FUNDA PROTECTORA | **CASSIA**

Material: Plástico
Medida: 8 x 14.5 cm
Colores: Blanco Guatemala: Blanco

**DATOS PARA IMPRESIÓN**

Técnica: Serigrafía
Área: 6 x 6 cm

Funda protectora para bolígrafos y tarjetas. Bolígrafos no incluidos.

B

## SLD 009 | PORTA GAFETE **DOCTOR**

Material: Plástico
Medida: 4 x 9.7 cm
Colores: Blanco

**DATOS PARA IMPRESIÓN**

Técnica: Serigrafía / Tampografía
Área: 2.3 x 1.2 cm

Cordón 80 cm. Incluye clip porta tarjetas.

B

20 ml

## SLD 026 | SANITIZANTE **LISTER**

Material: Plástico
Medida: 6 x 8 cm
Colores: A/B/R

**DATOS PARA IMPRESIÓN**

Técnica: Serigrafía / Tampografía
Área: 4.2 x 6 cm

Incluye líquido sanitizante con atomizador. Aroma cítrico. Alcohol al 55%.

A B R

30 ml

## SLD 040 | SANITIZANTE | **EN BOTE CILÍNDRICO**

Material: Plástico
Medida: 2.9 x 8.3 cm
Colores: Blanco

**DATOS PARA IMPRESIÓN**

Técnica: Serigrafía / Tampografía
Área: 2 x 4.5 cm

Gel sanitizante portátil y recargable. Alcohol al 62%.

B

30 ml

## SLD 041 | SANITIZANTE | **EN BOTE CUADRADO**

Material: Plástico
Medida: 3 x 7.5 cm
Colores: Blanco

**DATOS PARA IMPRESIÓN**

Técnica: Serigrafía / Tampografía
Área: 1 x 4 cm

Gel sanitizante portátil y recargable. Alcohol al 62%.

B

30 ml

## SLD 018 | SANITIZANTE **ZANTE**

Material: Plástico
Medida: 2.8 x 10.5 cm
Colores: A/G/R

**DATOS PARA IMPRESIÓN**

Técnica: Serigrafía / Tampografía
Área: 1.5 x 4 cm

Incluye líquido sanitizante con atomizador. Aroma cítrico. Alcohol al 55%.

A G R

30 ml

## SLD 019 | SANITIZANTE **LECCE**

Material: Plástico
Medida: 2.5 x 11 cm
Colores: Transparente

**DATOS PARA IMPRESIÓN**

Técnica: Serigrafía / Tampografía
Área: 2 x 3 cm

Incluye líquido sanitizante con atomizador y carabina en la tapa. Aroma cítrico. Alcohol al 55%.

T

10 ml

## SLD 060 | SPRAY SANITIZANTE | **VARENNA**

Material: Plástico
Medida: 1.4 x 11.8 cm
Colores: A/B/R

**DATOS PARA IMPRESIÓN**

Técnica: Serigrafía / Tampografía
Área: 1 x 7 cm

Incluye líquido sanitizante con atomizador. Aroma cítrico. Alcohol al 62%.

A B R

## SLD 016 | TOALLITAS **NURE**

Material: Plástico
Medida: 2.5 x 10.8 cm
Colores: Blanco

**DATOS PARA IMPRESIÓN**

Técnica: Serigrafía / Tampografía
Área: 1.5 x 8 cm

Contiene 10 toallas comprimidas de 22 x 24 cm c/u. Se expanden al agregar un poco de agua.

B

## SLD 031 | TOALLAS **FINKE**

Material: Plástico
Medida: 7.5 x 12.7 cm
Colores: Gris

**DATOS PARA IMPRESIÓN**

Técnica: Tampografía
Área: 4 x 3 cm

Contenedor con 25 toallitas húmedas que garantizan una limpieza rápida y fácil en tu automóvil, hogar o espacio de trabajo.

G

## SLD 035 | TOALLITAS **MARILUS**

Material: Plástico
Medida: 8 x 12 cm
Colores: A/B/R

**DATOS PARA IMPRESIÓN**

Técnica: Tampografía
Área: 5 x 7 cm

Contiene 60 toallitas húmedas.

A B R

## SLD 002 | TOALLITAS **SALVIA**

Material: Plástico
Medida: 4.8 x 8.4 cm
Colores: A/B/R/V

**DATOS PARA IMPRESIÓN**

Técnica: Tampografía
Área: 3.5 x 4 cm

Contiene 30 toallitas húmedas. Incluye cadena metálica.

A B R V

## SLD 029 | TORNIQUETE | **ARUMBERA**

Material: Poliéster / Plástico
Medida: 38 x 3 cm
Colores: A/G

**DATOS PARA IMPRESIÓN**

Técnica: Serigrafía
Área: 1.5 x 1 cm

Torniquete elástico ajustable con hebilla de liberación.

A G

PT 202

# PASTILLERO **CANIF**

Material: Plástico
Medida: 12 x 6.3 cm
Colores: A/B Guatemala: Blanco

**DATOS PARA IMPRESIÓN**

Técnica: Serigrafía
Área: 4 x 3 cm

Pastillero con cortador integrado que permite dividir tus pastillas de manera segura y precisa. Además, sus cuatro compartimentos ofrecen un espacio óptimo para organizar tus dosis de manera sencilla y eficiente. Compacto y portátil, es ideal para llevar en el bolso, en la oficina o durante tus viajes.

A B

SLD 026 - **SANITIZANTE LISTER**

# ANTIESTRÉS

## SOC 013 W | PELOTA ANTI-STRESS | **MUNDO**

Material: PU
Medida: 6.4 cm Diámetro
Colores: Azul con Verde
Guatemala: Azul con Verde
**DATOS PARA IMPRESIÓN**
Técnica: Tampografía
Área: 4.7 cm Diámetro

Antiestrés con figura de mundo.

A

## SOC 082 | **FOCO** ANTI-STRESS

Material: PU
Medida: 6 x 10 cm
Colores: Amarillo
Guatemala: Amarillo
**DATOS PARA IMPRESIÓN**
Técnica: Tampografía
Área: 4.7 cm Diámetro

Antiestrés con figura de foco.

Y

## SOC 028 | ANTI-STRESS **WIT**

Material: PU
Medida: 8.3 x 6.5 cm
Colores: Blanco con Negro
Guatemala: Blanco con Negro
**DATOS PARA IMPRESIÓN**
Técnica: Serigrafía / Tampografía
Área: 6.5 x 3.2 cm

Antiestrés con figura de globo de diálogo.

B

SOC 024

# **TRAILER** ANTI-STRESS

Material: PU
Medida: 15.2 x 4.1 cm
Colores: Blanco con Gris

**DATOS PARA IMPRESIÓN**

Técnica: Serigrafía / Tampografía
Área: 10.5 x 2.2 cm

Antiestrés con figura de tráiler.

B

## SOC 026 | **VAQUITA** ANTI-STRESS

Material: PU
Medida: 12 x 6.5 cm
Colores: Blanco con Negro

**DATOS PARA IMPRESIÓN**

Técnica: Tampografía
Área: 4 x 2.5 cm

Antiestrés con figura de vaca.

B

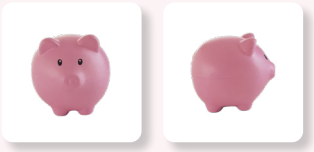

## SOC 027 | **PUERQUITO** | ANTI-STRESS

Material: PU
Medida: 7.2 x 7 cm
Colores: Rosa

**DATOS PARA IMPRESIÓN**

Técnica: Tampografía
Área: 3.6 x 3.6 cm

Antiestrés con figura de puerquito.

P

## SOC 013| PELOTA ANTI-STRESS **LISA**

Material: PU
Medida: 6 cm Diámetro
Colores: A/CB/D/M/N/O/P/R/S/T/V/VP/Y
Guatemala: A/CB/D/M/N/O/P/R/S/V/Y

**DATOS PARA IMPRESIÓN**

Técnica: Tampografía
Área: 4.7 cm Diámetro

Pelota antiestrés.

A CB D M N O P R S T V VP Y

## SOC 011-07 | **CARITA FELIZ** | ANTI-STRESS

Material: PU
Medida: 6 cm Diámetro
Colores: Amarillo Guatemala: Amarillo

**DATOS PARA IMPRESIÓN**

Técnica: Tampografía
Área: 5 cm Diámetro

Antiestrés con figura de cara feliz.

Y

SOC 011-09

## **CORAZÓN** ANTI-STRESS

Material: PU
Medida: 7.3 x 6.7 cm
Colores: A/R Guatemala: A/R

**DATOS PARA IMPRESIÓN**

Técnica: Tampografía
Área: 4.5 x 4 cm

Antiestrés con figura de corazón.

A R

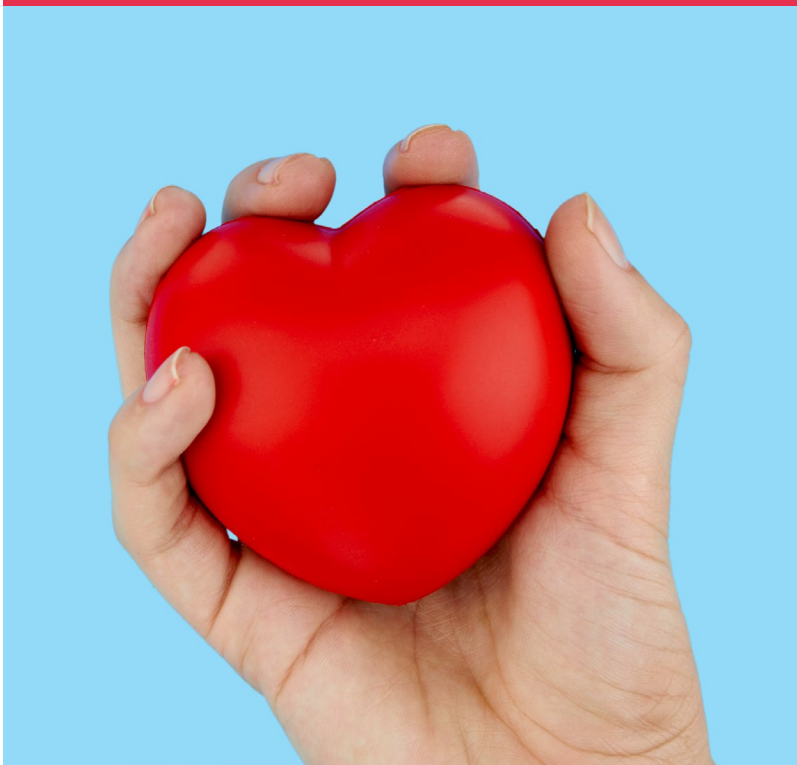

## SOC 011-04 | PELOTA ANTI-STRESS | **TENNIS**

Material: PU
Medida: 6.2 cm Diámetro
Colores: Amarillo con Blanco

**DATOS PARA IMPRESIÓN**

Técnica: Tampografía
Área: 3.5 x 4 cm

Antiestrés con figura de pelota de tenis.

Y

## SOC 011-06 | PELOTA ANTI-STRESS | **AMERICANO**

Material: PU
Medida: 9 x 6.2 cm
Colores: Café Guatemala: Café

**DATOS PARA IMPRESIÓN**

Técnica: Tampografía
Área: 3 x 3 cm

Antiestrés con figura de balón americano.

C

## SOC 011-01 | PELOTA ANTI-STRESS | **FÚTBOL**

Material: PU
Medida: 6.2 cm Diámetro
Colores: Blanco con Negro Guatemala: Blanco con Negro

**DATOS PARA IMPRESIÓN**

Técnica: Tampografía
Área: 2 x 1 cm

Antiestrés con figura de balón de fútbol.

B

## SOC 011-05 | PELOTA ANTI-STRESS | **BASEBALL**

Material: PU
Medida: 6.2 cm Diámetro
Colores: Blanco con Rojo Guatemala: Blanco con Rojo

**DATOS PARA IMPRESIÓN**

Técnica: Tampografía
Área: 2.5 cm Diámetro

Antiestrés con figura de pelota de béisbol.

B

## SOC 011-02 | PELOTA ANTI-STRESS | **BASKETBALL**

Material: PU
Medida: 6.2 cm Diámetro
Colores: Naranja con Negro

**DATOS PARA IMPRESIÓN**

Técnica: Tampografía
Área: 1.5 x 5 cm

Antiestrés con figura de pelota de básquetbol.

O

## SOC 064 | **PASTILLA** ANTI-STRESS

Material: PU
Medida: 7.6 cm Diámetro
Colores: Blanco Guatemala: Blanco

**DATOS PARA IMPRESIÓN**

Técnica: Tampografía
Área: 5 x 2 cm

Antiestrés con figura de pastilla.

B

## SOC 029
# CUBO MULTICOLOR ANTI-STRESS

Material: PU
Medida: 5.5 x 5.5 cm
Colores: Blanco y 5 Colores

**DATOS PARA IMPRESIÓN**

Técnica: Serigrafía / Tampografía
Área: 4.8 x 4.8 cm

Antiestrés con figura de cubo multicolor. 5 Caras de color y una cara blanca para impresión.

B

## SOC 213 | ANTI-STRESS **BULLY**

Material: PU
Medida: 10.3 x 7 cm
Colores: Negro

**DATOS PARA IMPRESIÓN**

Técnica: Tampografía
Área: 5 x 2 cm

Antiestrés con figura de toro.

N

## SOC 072 | **CAMIONETA** | ANTI-STRESS

Material: PU
Medida: 11 x 5 x 5 cm
Colores: Blanco

**DATOS PARA IMPRESIÓN**

Técnica: Serigrafía
Área: 2.5 x 6 cm (arriba) / 3 x 1.5 cm (lateral)

Anti-stress con figura de camioneta.

B

## SOC 900 | ANTI-STRESS **WORK**

Material: PU
Medida: 7 x 4.5 cm
Colores: Amarillo Guatemala: Amarillo

**DATOS PARA IMPRESIÓN**

Técnica: Tampografía
Área: 3 x 2 cm

Antiestrés con figura de casco.

Y

## SOC 910 | PELOTA ANTI-STRESS | **COLORFUL**

Material: PU
Medida: 6.3 cm Diámetro
Colores: Multicolor Guatemala: Multicolor
**DATOS PARA IMPRESIÓN**
Técnica: Tampografía
Área: 3 cm Diámetro

Antiestrés multicolor.

MC

## SOC 930 | ANTI-STRESS **LIKE**

Material: PU
Medida: 9.5 x 8.3 cm
Colores: Azul con Blanco Guatemala: Azul con Blanco
**DATOS PARA IMPRESIÓN**
Técnica: Serigrafía / Tampografía
Área: 3 x 3 cm

Antiestrés con figura de mano.

A

## SOC 061 | ANTI-STRESS **CAMISETA**

Material: PU
Medida: 8 x 9 cm
Colores: Blanco Guatemala: Blanco
**DATOS PARA IMPRESIÓN**
Técnica: Tampografía
Área: 4 x 5 cm

Antiestrés con figura de camiseta.

B

SOC 074

# **CORAZÓN** ANTI-STRESS **PRIDE**

Material: PU
Medida: 7.3 x 6.7 cm
Colores: Multicolor

**DATOS PARA IMPRESIÓN**

Técnica: Serigrafía
Área: 4.5 x 4 cm

Anti-stress con figura de corazón multicolor.

MC

## SOC 073 | ANTI-STRESS | **SECURITY**

Material: PU
Medida: 6 x 9 x 6 cm
Colores: Naranja Guatemala: Naranja

**DATOS PARA IMPRESIÓN**

Técnica: Tampografía
Área: 3.5 x 2 cm

Anti-stress con figura de cono de construcción.

O

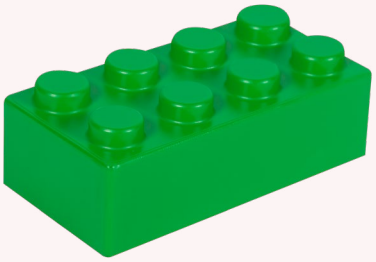

## SOC 079 | ANTI-STRESS **PIESI**

Material: PU
Medida: 7.7 x 2.8 x 3.9 cm
Colores: A/O/R/V/Y Guatemala: A/O/R/V/Y

**DATOS PARA IMPRESIÓN**

Técnica: Serigrafía
Área: 1 x 4 cm

Anti-stress con forma de bloque de construcción.

A O R V Y

SOC 072 - **CAMIONETA** ANTI-STRESS

# BELLEZA

## DAM 033 | SET DE APLICADORES | **MAQUILASH**

Material: Algodón / Plástico
Medida: 8.3 cm Diámetro
Colores: Gris Guatemala: Gris

**DATOS PARA IMPRESIÓN**

Técnica: Serigrafía / Tampografía
Área: 5 cm Diámetro

Estuche con 6 esponjas para maquillaje. Las esponjas tienen forma de cuña para una fácil aplicación de maquillaje o corrector líquido y en crema. Tienen una textura suave y absorbente al agua. Pueden utilizarse húmedas o en seco.

G

## DAM 041 | SET DE APLICADORES | **SUAY**

Material: Poliéster
Medida: 6.5 x 6.5 x 2 cm Estuche / 5.5 x 5.5 cm Aplicador
Colores: Multicolor

**DATOS PARA IMPRESIÓN**

Técnica: Serigrafía
Área: 4 x 4 cm

Set de 2 esponjas aplicadoras de maquillaje. Incluye un listón posterior que permite un cómodo agarre para la aplicación. Es suave y absorbente al agua gracias al material hidrofílico, lo que permite crecer su tamaño cuando esta mojada. Puedes utilizarla: en seco, para fijar maquillaje por más tiempo, o húmedo para un terminado más delicado. Incluye estuche de plástico.

MC

## DAM 031 | ESPONJA PARA POLVOS | **JOLETTE**

Material: Poliéster / Plástico
Medida: 6 x 9.8 cm
Colores: N/P Guatemala: Rosa

**DATOS PARA IMPRESIÓN**

Técnica: Serigrafía
Área: 3 x 3 cm

Esponja para aplicar polvos y lograr un maquillaje con acabados mate y una base bien pulida, con tira de listón para una mejor sujeción. Incluye estuche de plástico. Producto lavable.

N P

## DAM 032 | APLICADOR DE MAQUILLAJE | **SAIREA**

Material: Látex / Plástico
Medida: 11 x 14 cm Bolsa / 8 cm Diámetro Almohadilla
Colores: A/M/P

**DATOS PARA IMPRESIÓN**

Técnica: Serigrafía
Área: 6 x 3 cm

Esponja de látex con estuche. Ideal para una aplicación de maquillaje de manera uniforme y crear una base de cobertura total de forma natural. Es perfecta para usar con todas las formulaciones de maquillaje y diseñada para mejorar la apariencia de primers, bases, polvos, rubores, cremas etc. Esta esponja duradera es lavable y reutilizable.

A M P

DAM 040

# SET DE ALMOHADILLAS **LUCÍA**

Material: Fibra de Bambú / Algodón
Medida: 11 x 14 cm Bolsa / 8 cm Diámetro Almohadilla
Colores: Beige

**DATOS PARA IMPRESIÓN**

Técnica: Serigrafía
Área: 6 x 3 cm

Set de 5 almohadillas desmaquillantes y reutilizables. Gracias a su material de fibra de bambú, son suaves para utilizar en tu piel. Incluye bolsa de algodón con cierre de jareta.

BE

## DAM 037 | SET **SKINCARE**

Material: Poliéster
Medida: 12.5 x 18 cm Bolsa / 21 x 10 cm Diadema / 8 x 8 cm Pad
Colores: Negro

**DATOS PARA IMPRESIÓN**

Técnica: Serigrafía
Área: 10 x 14 cm Bolsa / 15 x 7.5 cm Diadema / 3.5 x 3.5 cm Pad

Set de cuidado facial. Incluye una diadema, un pad removedor de maquillaje reusable y una bolsa con jareta.

N

## DAM 570 | SET DE BROCHAS | **CRYSTAL FACE**

Material: Plástico
Medida: 3.2 x 10.6 cm
Colores: Transparente Guatemala: Transparente

**DATOS PARA IMPRESIÓN**

Técnica: Serigrafía
Área: 2.2 x 5.8 cm

Set con 1 brocha para rubor, 1 aplicador de sombra, 1 brocha para sombra, 1 brocha delineador, 1 brocha para labios y estuche.

T

## DAM 029 | SET DE BROCHAS | **FURELA**

Material: Plástico
Medida: 7.9 x 13.8 cm
Colores: M/P

**DATOS PARA IMPRESIÓN**

Técnica: Serigrafía
Área: 5 x 3.5 cm

Estuche de plástico con 1 brocha para sombras, 1 brocha para labios, 1 brocha para rubor y 1 peine para cejas y pestañas.

M P

## DAM 013 | SET DE BROCHAS **KIYA**

Material: Curpiel
Medida: 7.5 x 12 cm
Colores: Negro Guatemala: Negro

**DATOS PARA IMPRESIÓN**

Técnica: Serigrafía
Área: 4 x 4 cm

Set con 1 aplicador de sombras, 1 peine para cejas y pestañas, 1 pincel para sombras, 1 brocha para rubor o polvo y estuche.

N

DAM 042

# SET DE MANICURE **EMMA**

Material: Curpiel / Metal
Medida: 7.2 x 10.5 cm
Colores: A/P/V

**DATOS PARA IMPRESIÓN**

Técnica: Serigrafía
Área: 4 x 4 cm

Set de manicure. Cuenta con sobre de curpiel con botón metálico. Incluye 6 piezas para un manicure básico: cortaúñas, tijeras curva para uñas, lima de uñas, empujador de cutícula, limpia uñas y pinza para cejas.

A P V

## DAM 012 | SET DE MANICURE | **SASKA**

Material: Curpiel
Medida: 11 x 5.5 cm
Colores: Negro

**DATOS PARA IMPRESIÓN**

Técnica: Serigrafía
Área: 7 x 3 cm

Incluye 6 accesorios: 1 tijeras, 1 pinza para cejas, 1 corta uñas, 1 lima de uñas, 1 empujador de cutícula y 1 limpia uñas. No para uso profesional.

N

## DAM 043 | SET DE MANICURE | **SAVANNA**

Material: Curpiel / Metal
Medida: 6 x 10 cm
Colores: A/BE/P

**DATOS PARA IMPRESIÓN**

Técnica: Serigrafía
Área: 3 x 3 cm

Set de manicura. Incluye 1 corta uñas, 1 lima de uñas, 1 removedor de cutícula y estuche de curpiel con botón metálico. Su tamaño lo hace conveniente, portátil y ligero para llevarlo a sus viajes.

A BE P

## DAM 435 | SET DE MANICURE | **FUNKY**

Material: Plástico
Medida: 10 x 5.3 cm
Colores: AP/B/PP/R/V Guatemala: A/AP/B/PP

**DATOS PARA IMPRESIÓN**

Técnica: Serigrafía
Área: 8 x 4 cm

Set con 1 tijeras, 1 pinza para cejas, 1 corta uñas y 1 retira cutícula. No para uso profesional.

AP B PP R V

## DAM 773 | SET DE MANICURE Y BROCHAS | **YOUNG**

Material: Curpiel
Medida: 13.2 x 8 cm
Colores: Negro Guatemala: Negro

**DATOS PARA IMPRESIÓN**

Técnica: Láser / Serigrafía
Área: 10 x 6 cm

Set con 1 tijeras, 1 pinza para cejas, 1 cortauñas, 1 lima de uñas, 1 empujador de cutícula, 1 brocha de rubor, 1 aplicador de sombra, 3 brochas para sombra y estuche con espejo. Los accesorios de manicure no son para uso profesional.

N

## DAM 052 | SET MASAJEADOR | **HELENA**

Material: Piedra Jade / Metal
Medida: 17 x 11.5 x 3 cm Caja / 6 x 14 cm Rodillo / 6 x 8 cm Piedra
Colores: Blanco

**DATOS PARA IMPRESIÓN**

Técnica: Serigrafía
Área: 12 x 8 cm Caja

Set masajeador facial de piedra natural. Incluye 1 rodillo para masajear y estimular la piel, ayudando a mejorar la circulación sanguínea y reducir la hinchazón facial; 1 piedra facial, se utiliza para aplicar presión y realizar movimientos de deslizamiento sobre la piel. Ayuda a aliviar la tensión muscular y a mejorar la absorción de productos para el cuidado de la piel. Caja individual con cierre imantado.

B

## DAM 038 | ALHAJERO **SASA**

Material: PU/ Poliéster
Medida: 9.3 x 9.3 cm
Colores: G/H/N/P Guatemala: Negro

**DATOS PARA IMPRESIÓN**

Técnica: Serigrafía
Área: 8 x 8 cm

Alhajero con compartimento principal con cierre. Interior tipo terciopelo que protege la joyería de rayones y daños. Incluye 3 ganchos para collares, 6 ranuras para anillos, 1 bolsillo interior con elástico y 4 divisiones.

G H N P

## DAM 021 | COSMETIQUERA | **POLAND**

Material: Algodón
Medida: 24 x 15 cm
Colores: N/P/R Guatemala: N/P

**DATOS PARA IMPRESIÓN**

Técnica: Serigrafía
Área: 12 x 6 cm

Cosmetiquera de algodón. Compartimento principal con broche de velcro.

N P R

## DAM 030 | COSMETIQUERA **LEXY**

Material: Algodón
Medida: 25 x 16.5 cm
Colores: N/P Guatemala: N/P

**DATOS PARA IMPRESIÓN**

Técnica: Serigrafía
Área: 16 x 6 cm

Cosmetiquera de algodón con franja de color y cierre

N P

## DAM 007 | COSMETIQUERA | **BRIANA**

Material: Poliéster
Medida: 20 x 14 x 3 cm
Colores: A/N/P Guatemala: Negro

**DATOS PARA IMPRESIÓN**

Técnica: Serigrafía
Área: 12 x 6 cm

2 Compartimentos internos con cierre.

A N P

## DAM 027 | COSMETIQUERA **CAEN**

Material: Curpiel
Medida: 23.5 x 16 x 9 cm
Colores: A/P/V

**DATOS PARA IMPRESIÓN**

Técnica: Serigrafía / Termograbado
Área: 10 x 9 cm

Cosmetiquera con fuelle. Compartimento principal con cierre. Incluye asa.

A P V

## DAM 050 | COSMETIQUERA | **DORAT**

Material: Curpiel
Medida: 21.5 x 13.5 x 5.5 cm
Colores: D/P

**DATOS PARA IMPRESIÓN**

Técnica: Serigrafía
Área: 10 x 6 cm

Cosmetiquera metalizada con fuelle. Compartimento principal con cierre.

D P

## DAM 055 | COSMETIQUERA | **UZURI**

Material: Curpiel / Poliéster
Medida: 24.5 x 17.5 cm
Colores: Negro

**DATOS PARA IMPRESIÓN**

Técnica: Serigrafía
Área: 8 x 3 cm

Cosmetiquera con diseño en 3 colores. Cuenta con compartimento con cierre y una asa para transportarla. Mantén tus productos esenciales de belleza organizados y accesibles en todo momento.

N

## DAM 035 | COSMETIQUERA | **ESMERALDA**

Material: Curpiel y PVC Exterior / Poliéster Forro
Medida: 22.5 x 17.5 x 4 cm
Colores: A/M/P/V

**DATOS PARA IMPRESIÓN**

Técnica: Serigrafía / Termograbado
Área: 10 x 5 cm

Cosmetiquera con cierre. Diseño combinado de PVC transparente y curpiel de color en base.

A M P V

## DAM 054
# COSMETIQUERA **TURA**

Material: Curpiel Exterior / Poliéster Interior
Medida: 25 x 11 x 11 cm
Colores: BE/P

**DATOS PARA IMPRESIÓN**

Técnica: Serigrafía
Área: 7 x 3 cm

Su elegante diseño en curpiel agrega un toque de sofisticación a tu rutina diaria, su cierre cruzado permite expandir la cosmetiquera al abrir, brindándote un fácil acceso a tus productos. En su interior, encontrarás tres elásticos organizadores que mantienen tus artículos en su lugar, evitando que se mezclen. Además, cuenta con un bolsillo central con cierre, ideal para guardar objetos más pequeños. Incluye un asa del mismo material, lo que facilita su transporte. Podrás llevar tus productos esenciales de belleza de manera ordenada, ya sea en casa o en tus viajes.

BE P

## DAM 056 | COSMETIQUERA | **ISABELLA**

Material: Curpiel / Poliéster
Medida: 23 x 21.5 x 5.5 cm
Colores: Café

**DATOS PARA IMPRESIÓN**

Técnica: Serigrafía
Área: 6 x 4 cm

Cosmetiquera versátil con cierre con jareta. En su compartimento principal encontrarás dos prácticos bolsillos organizadores para mantener tus productos de belleza en orden.

C

## DAM 028 | COSMETIQUERA | **BERNA**

Material: Curpiel / Poliéster Forro
Medida: 23 x 10.5 x 10.5 cm
Colores: G/P

**DATOS PARA IMPRESIÓN**

Técnica: Serigrafía / Termograbado
Área: 10 x 5 cm

Compartimento principal con cierre. Interior con forro. Su diseño permite una mayor abertura para fácil acceso.

G P

## DAM 039 | COSMETIQUERA | **KAUNIS**

Material: Curpiel / Poliéster
Medida: 21.5 x 13 x 6.5 cm
Colores: A/BE/C/P Guatemala: A/BE/P

**DATOS PARA IMPRESIÓN**

Técnica: Serigrafía
Área: 10 x 5 cm

Cosmetiquera con cierre y forro interno. Hecho con materiales suaves y resistentes. Guarda tus accesorios de viaje y maquillaje de forma segura.

A BE C P

## SIN 128 | COSMETIQUERA **SELLA**

Material: PVC
Medida: 20.5 x 7.5 x 5.5 cm
Colores: A/B/P Guatemala: A/B/P

**DATOS PARA IMPRESIÓN**

Técnica: Serigrafía
Área: 16 x 5 cm

Cosmetiquera de plástico con fuelle. Compartimento principal con cierre.

A B P

## DAM 502 | COSMETIQUERA | **VICTORIA**

Material: Microfibra
Medida: 19.5 x 16.5 x 4.5 cm
Colores: Gris

**DATOS PARA IMPRESIÓN**

Técnica: Bordado / Serigrafía
Área: 5 x 3 cm

Cosmetiquera de microfibra de color con cierre, bies y línea de adorno en color plata.

G

## DAM 045
# COSMETIQUERA **KEWA**

Material: Yute / Mica PVC / Poliéster / Curpiel
Medida: 24 x 19 x 15 cm
Colores: Beige

**DATOS PARA IMPRESIÓN**

Técnica: Serigrafía
Área: 10 x 5 cm

Cosmetiquera ideal para llevar todos tus productos de belleza de manera organizada. Bolsa principal con cierre, con un amplio espacio interior. Ofrece suficiente capacidad para guardar cosméticos, brochas y accesorios indispensables. Su asa de curpiel proporciona un agarre cómodo, lo que facilita su transporte. Base fabricada con yute de alta calidad, lo que garantiza su durabilidad y resistencia al desgaste. Además, su mica transparente en la parte frontal permite ver fácilmente el interior, ahorrando tiempo al buscar tus productos.

BE

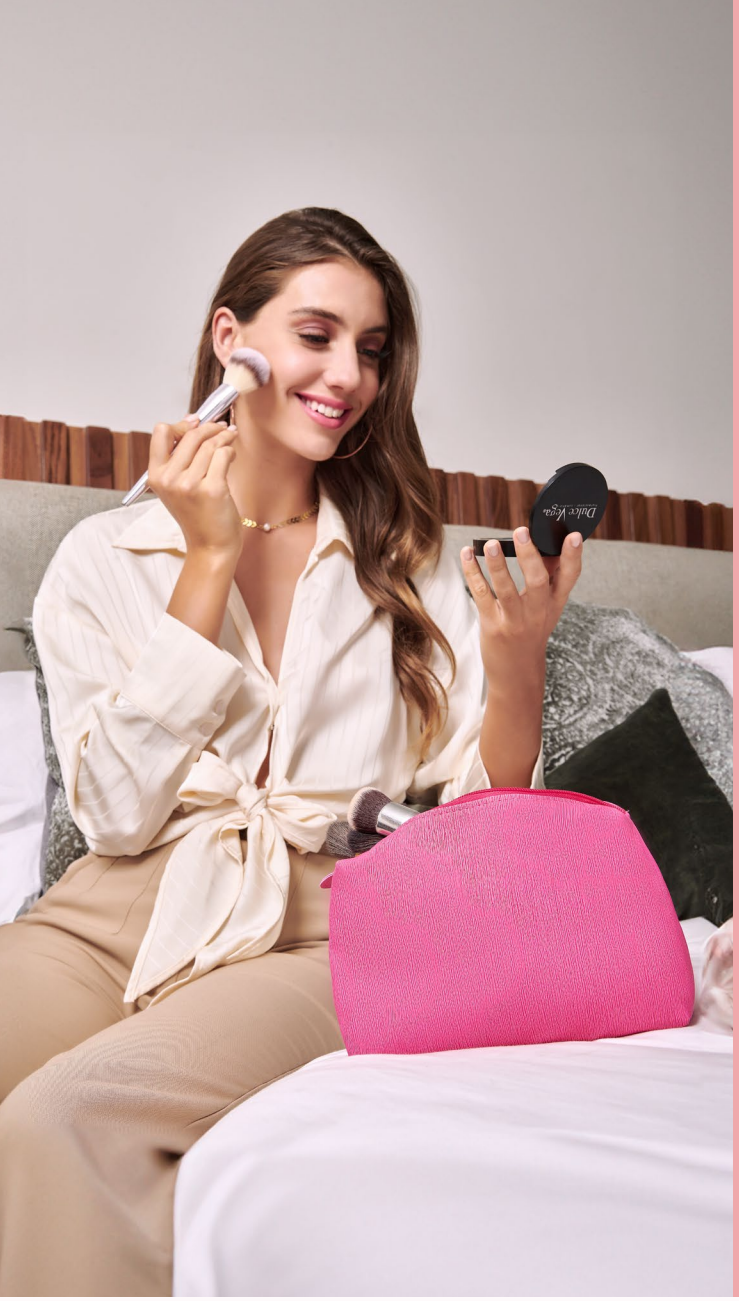

DAM 051

# COSMETIQUERA **BELLAC**

Material: Curpiel
Medida: 20 x 14 x 9 cm
Colores: BE/P

**DATOS PARA IMPRESIÓN**

Técnica: Serigrafía
Área: 10 x 8 cm

Cosmetiquera texturizada con fuelle. Bolsa principal con cierre.

BE P

DAM 324 | **COSMETIQUERA NATALIE**

Material: Yute / Canvas
Medida: 23 x 13.5 x 4 cm
Colores: A/P Guatemala: A/P

**DATOS PARA IMPRESIÓN**

Técnica: Serigrafía
Área: 12 x 5 cm

Cosmetiquera con fuelle. Compartimento principal con cierre. Incluye asa de algodón.

A P

## DAM 005 | COSMETIQUERA | **STELLA**

Material: Poliéster
Medida: 25 x 17 x 5 cm
Colores: G/P Guatemala: Rosa
**DATOS PARA IMPRESIÓN**
Técnica: Serigrafía
Área: 15 x 5 cm

3 Compartimentos internos con cierre.

G P

## NES 005 | NECESER **WASSER**

Material: PVC / Curpiel
Medida: 25 x 15.5 x 11 cm
Colores: N/P Guatemala: Negro
**DATOS PARA IMPRESIÓN**
Técnica: Serigrafía
Área: 15 x 7 cm

Práctico neceser de viaje impermeable. Ayuda a mantener organizados los accesorios o cosméticos gracias a su compartimento principal con cierre. Hecho de material PVC, el cual protege sus pertenencias de derrames, polvo o rasguños. Incluye asa lateral para su fácil trasportación.

N P

## SIN 520 | COSMETIQUERA **CHIC**

Material: PVC
Medida: 27 x 16.5 x 9 cm
Colores: N/P
**DATOS PARA IMPRESIÓN**
Técnica: Serigrafía
Área: 16 x 11 cm

Cosmetiquera tipo neceser con cierre y agarradera.

N P

DAM 016

# COSTURERO **LEZNO**

Material: Curpiel
Medida: 9 x 12 cm
Colores: Blanco

**DATOS PARA IMPRESIÓN**

Técnica: Serigrafía
Área: 6 x 8 cm

Incluye tijeras, descosedor, 6 carretes de hilos, cinta métrica, dedal, tubo de plástico con 5 agujas y set de costura portátil con hilos, botones y alfiler.

B

## DAM 810 | COSTURERO OVALADO | **AURA**

Material: Plástico
Medida: 7.7 x 5.4 cm
Colores: Blanco Frosty
Guatemala: Blanco Frosty

**DATOS PARA IMPRESIÓN**

Técnica: Serigrafía
Área: 4.5 x 3.5 cm

Incluye ensartador de aguja, botón, hilo, aguja, seguro y estuche con espejo.

BF

## U 1071 | COSTURERO CON ESPEJO | **BELLAMY**

Material: Plástico
Medida: 11.5 x 6.3 cm
Colores: Blanco

**DATOS PARA IMPRESIÓN**

Técnica: Serigrafía
Área: 9 x 4 cm

Incluye botones, ensartador de aguja, tijeras, hilo, agujas, seguros y estuche con espejo.

B

## DAM 018 | CEPILLO **ZIVA**

Material: Plástico
Medida: 7.5 x 15 cm
Colores: Blanco con Negro
Guatemala: Blanco con Negro

**DATOS PARA IMPRESIÓN**

Técnica: Serigrafía
Área: 3 x 4 cm

Cepillo anti-frizz, masajeador. Incluye espejo.

B

## DAM 019
# KIT DE BAÑO **ALTHEA**

Material: Plástico / Poliéster
Medida: 18 x 14.5 cm
Colores: Blanco
Guatemala: Blanco

**DATOS PARA IMPRESIÓN**

Técnica: Serigrafía
Área: 8 x 6 cm

Incluye 4 accesorios de baño: 2 esponjas, cepillo y guante.

B

## DAM 026 | KIT DE BAÑO **ADRI**

Material: Poliéster Esponjas / Algodón y PVC Bolsa / Piedra Pómez
Medida: 14 x 21 cm
Colores: Beige

**DATOS PARA IMPRESIÓN**

Técnica: Serigrafía
Área: 9 x 6 cm

Incluye dos esponjas, una piedra pómez y bolsa de algodón.

BE

## DAM 059 | LIMPIADOR FACIAL | **DANIA**

Material: Plástico
Medida: 6 x 15.7 cm
Colores: Rosa

**DATOS PARA IMPRESIÓN**

Técnica: Serigrafía
Área: 2.5 x 2.5 cm

Cepillo para limpieza facial. Fabricado con material rubber resistente al agua, ideal para utilizarlo en la ducha o lavabo. Incluye 3 diferentes velocidades que permiten personalizar tu experiencia de limpieza, asegurando una piel fresca y radiante. Batería recargable de 150mAh. Incluye cable de carga USB.

P

## DAM 014 | ESPEJO **KEILA**

Material: Madera MDF
Medida: 13 x 23 cm
Colores: Café

**DATOS PARA IMPRESIÓN**

Técnica: Láser
Área: 9 x 2.5 cm

Espejo armable. Incluye 2 piezas.

C

## DAM 036 | ESPEJO **ANIANI**

Material: Bambú
Medida: 9 x 16 cm
Colores: Beige Guatemala: Beige

**DATOS PARA IMPRESIÓN**

Técnica: Láser / Serigrafía
Área: 4 x 5 cm

Espejo de bambú con mango. Incluye cordón.

BE

## DAM 804 | ESPEJO **DOLLY**

Material: Plástico
Medida: 7 x 7 cm
Colores: Blanco Guatemala: Blanco
**DATOS PARA IMPRESIÓN**
Técnica: Serigrafía
Área: 5.5 x 5.5 cm

Espejo de bolsillo. Incluye peine.

B

## DAM 500 | ESPEJO **ALINE**

Material: Plástico
Medida: 6.3 x 6.3 cm
Colores: A/B/O/P/V
**DATOS PARA IMPRESIÓN**
Técnica: Serigrafía / Tampografía
Área: 4.5 x 4.5 cm

Espejo cuadrado de bolsillo. La tapa sirve como base.

A B O P V

## DAM 560 | ESPEJO **FANCY**

Material: Plástico
Medida: 6 cm Diámetro
Colores: AT/BT/GT/PT Guatemala: AT/BT/PT
**DATOS PARA IMPRESIÓN**
Técnica: Serigrafía / Tampografía
Área: 5 cm Diámetro

Espejo circular de bolsillo.

AT BT GT PT

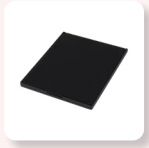

## DAM 120 | ESPEJO **LARISA**

Material: Plástico
Medida: 9 x 11.5 cm
Colores: Negro
**DATOS PARA IMPRESIÓN**
Técnica: Serigrafía / Tampografía
Área: 6 x 8.5 cm

Espejo rectangular de bolsillo. La tapa sirve como base.

N

DAM 061

# ESPEJO **ALESSIA**

Material: Plástico
Medida: 12 x 22 cm
Colores: Negro

**DATOS PARA IMPRESIÓN**

Técnica: Serigrafía
Área: 7 x 7 cm

Espejo circular de mano con asa plegable. Su asa multifuncional se convierte en soporte y tiene un orificio para colgarlo fácilmente donde lo requieras.

N

## KIT 055 | KIT DE VIAJE **BARRETT**

Material: Curpiel Estuche / Metal y Plástico Accesorios
Medida: 11.5 x 19.5 cm
Colores: Negro

**DATOS PARA IMPRESIÓN**

Técnica: Serigrafía / Termograbado
Área: 6 x 13 cm

Set de cuidado personal. Ideal para tus viajes, mantente impecable en cualquier momento. Incluye los siguientes 10 accesorios: espejo, lima, cortaúñas, pinzas, tijeras, peine, cepillo dental, rastrillo con 3 navajas de repuesto y un calzador plegable con limpiador de calzado.

N

## DAM 063 | SET DE BROCHAS **JULIA**

Material: Plástico
Medida: 2.8 x 13.7 cm
Colores: Rosa

**DATOS PARA IMPRESIÓN**

Técnica: Tampografía / Serigrafía
Área: 2.5 x 2 cm

Set de brochas para maquillaje 4 en 1. Este kit innovador ahorra espacio sin sacrificar lo esencial. Incluye brocha para aplicar rubor, 2 brochas de diferente grosor para la aplicación de sombras y brocha para labios. Su diseño retráctil lo hace fácil de guardar y su practico estuche te ayuda a mantenerlos protegidos.

P

## W 652 | CARTERA **DELIA**

Material: Curpiel
Medida: 11.5 x 8.9 cm
Colores: A/N/P

**DATOS PARA IMPRESIÓN**

Técnica: Serigrafía
Área: 6 x 4 cm

Cartera con diseño funcional y atractiva. Incluye compartimentos internos para tarjetas y credenciales, así como una mica transparente que mantiene tu identificación siempre visible. Botón central que mantendrá seguras tus pertenencias. El monedero integrado se distingue por una cremallera con asa de curpiel y aro metálico, que además de estilizar, facilita su manejo. El toque final es una placa metálica en el exterior.

A N P

## W 651 | CARTERA MONEDERO **IRIS**

Material: Curpiel
Medida: 11.5 x 9.5 cm
Colores: N/P

**DATOS PARA IMPRESIÓN**

Técnica: Serigrafía
Área: 5 x 2.5 cm

Práctico monedero, cuenta con un compartimento para dinero en efectivo. Gracias a su cremallera mantendrá tus monedas y billetes seguros. En el exterior, agrega múltiples compartimentos para organizar tus tarjetas y credenciales. Su diseño se realza con una combinación de tonos.

N P

## DAM 068 | COSMETIQUERA | **JOANNA**

Material: PVC
Medida: 16 x 21 x 8 cm
Colores: HU/N

**DATOS PARA IMPRESIÓN**

Técnica: Láser
Área: 2.5 x 0.7 cm

Organizador de cosméticos.Compartimento con abertura amplia facilita el acceso y la organización de brochas y accesorios, manteniéndolos siempre en orden y a la vista. Además, la placa metálica al frente añade un toque de distinción. Ideal para quienes valoran la practicidad en su rutina de belleza.

HU N

## DAM 058 | NECESER **HATHA**

Material: Plástico / Metal
Medida: 23 x 20 x 18.3 cm
Colores: Negro

**DATOS PARA IMPRESIÓN**

Técnica: Serigrafía / Láser
Área: 8 x 3 cm Tapa / 8 x 2 cm Borde

Neceser maletín multifuncional reforzado. Organiza todos tus productos de belleza de manera eficiente. Gracias a su diseño expandible, incluye 4 charolas; una especial para joyería. Cierre con broche metálico, incorpora una cerradura con llave para mantener el acceso controlado. Asa superior para utilizarla en casa o para viajar.

N

## DAM 064 | SET DE DESCANSO | **MARIE**

Material: Poliéster / Fibra de Bambú / Elástico
Medida: 15 x 24 cm Bolsa / 20.8 x 9.5 cm Antifaz / 48 cm Banda / 11 x 11 cm Dona
Colores: BE/P

**DATOS PARA IMPRESIÓN**

Técnica: Serigrafía / Bordado
Área: 10 x 15 cm Bolsa / 7 x 3 cm Antifaz

Set de descanso con 3 accesorios. Incluye bolsa con jareta, antifaz ajustable, banda y liga para el cabello. Gracias a la delicadeza de la fibra de bambú, cada pieza es ultra suave al tacto, lo que brinda una sensación de confort inigualable. Perfecto para viajes o para tu rutina diaria, hace que cada momento de autocuidado sea una experiencia placentera.

BE P

## DAM 067 | SET LIMPIEZA FACIAL | **NAIMA**

Material: Malla / Poliéster / Silicón
Medida: 17 x 15 x 5.5 cm Bolsa / 26 x 8.5 cm Banda / 8.3 x 10 cm Cepillo / 6.5 x 10 cm Esponja
Colores: Rosa

**DATOS PARA IMPRESIÓN**

Técnica: Serigrafía
Área: 3 x 1.5 cm

Set de 3 accesorios esenciales para realizar tu rutina de limpieza facial. Contiene una práctica bolsa de malla, banda ajustable para el cabello, cepillo de silicón suave para una exfoliación delicada y esponja para aplicar limpiadores faciales. Perfecto para el uso diario o para llevar de viaje.

P

## DAM 060 | SECADORA PARA CABELLO **GISELE**

Material: Plástico / Aluminio
Medida: 14.2 x 18.4 x 7.4 cm
Colores: Gris Oxford

**DATOS PARA IMPRESIÓN**

Técnica: Tampografía
Área: 3 x 2 cm

Secadora de cabello portátil. Se ajusta a velocidades con aire frio y 2 potencias de aire caliente. Incluye boquilla removible para alaciado con giro de 360°. Diseñada para ofrecer resultados profesionales en cada uso. Su innovadora cabeza plegable la convierte en el accesorio de viaje perfecto, ocupando poco espacio en tu maleta sin sacrificar rendimiento. Largo del cable 1.5 m. Incluye caja individual.

OX

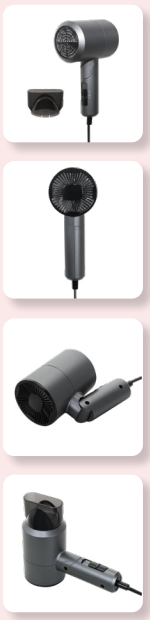

## DAM 069 | COSMETIQUERA **CLAUDETTE**

Material: Neopreno / Curpiel
Medida: 21 x 17 x 9 cm
Colores: A/N/P

**DATOS PARA IMPRESIÓN**

Técnica: Serigrafía
Área: 10 x 10 cm

Cosmetiquera de neopreno. Compartimento principal con cierre y puller con asa. Organiza tus productos de belleza con estilo y comodidad. Su generoso espacio interior te permite guardar todos tus esenciales de maquillaje y cuidado personal.

A N P

## DAM 065 | COSMETIQUERA **LORA**

Material: Plástico PVC
Medida: 23 x 15 x 8 cm
Colores: B/P/V

**DATOS PARA IMPRESIÓN**

Técnica: Serigrafía
Área: 15 x 8 cm

Cosmetiquera resistente al agua. Diseño moderno y funcional, incluye una cremallera segura que garantiza que tus artículos se mantengan en su lugar. Protege tus productos de cualquier derrame o salpicadura. Ideal para el uso diario o para viajes.

B P V

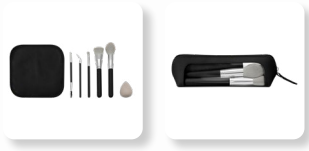

## DAM 066 | SET DE BROCHAS **ROMINA**

Material: Curpiel y PVC Estuche / Madera, Aluminio y Nailón Brochas / Poliéster Toalla / Látex Esponja
Medida: 23 x 7 x 7 cm
Colores: BE/N

**DATOS PARA IMPRESIÓN**

Técnica: Serigrafía
Área: 7 x 2.5 cm

Set de maquillaje con 7 accesorios esenciales para realzar tu belleza. Incluye un elegante estuche y todo lo que necesitas para lograr un look perfecto: brochas para base en polvo, rubor, sombra, delineador de ojos y labios, esponja para base de maquillaje, y una suave toalla para limpieza facial. El set ofrece una solución completa para tu rutina de belleza, asegurando que siempre estés lista para cualquier ocasión.

BE N

## DAM 073 | NECESER **DARISSA**

Material: Plástico
Medida: 24.1 x 11.7 x 10.4 cm
Colores: Negro

**DATOS PARA IMPRESIÓN**

Técnica: Serigrafía
Área: 11 x 6 cm

Organizador de cosméticos con espejo integrado. Su tapa incluye un espejo con luz LED ajustable a 3 intensidades, se activa presionando por 5 segundos el botón touch. El diseño versátil permite ajustar el espejo en diferentes posiciones, incluso desmontarlo y utilizarlo de manera individual, brindando comodidad y precisión al maquillarte. Compacto y elegante, es el accesorio ideal para mantener tus accesorios organizados. Batería recargable e incluye cable con conexión USB-C y caja individual.

N

# HOGAR Y MASCOTAS

## BBQ 008 | SET DE BBQ **LERNA**

Material: Acero Inoxidable Utensilios / Poliéster Hielera
Medida: 18 x 24.5 x 13 cm
Colores: Negro

**DATOS PARA IMPRESIÓN**

Técnica: Bordado / Serigrafía
Área: 12 x 10 cm

Bolsa principal con función de hielera. Capacidad para 12 latas. Incluye bolsa frontal con 3 compartimentos internos para el set de cuchillo, espátula y tenedor. 2 Bolsas laterales de red y correa ajustable.

N

10 Litros

## BBQ 011 | SET DE BBQ **TAROUDANT**

Material: Acero Inoxidable y Madera Caucho Utensilios / Poliéster Mandil
Medida: 43.5 x 60 cm
Colores: Negro Guatemala: Negro

**DATOS PARA IMPRESIÓN**

Técnica: Bordado / Serigrafía
Área: 20 x 8 cm

Set de BBQ en delantal. Incluye espátula, pinzas, tenedor y correas ajustables en cuello y cintura.

N

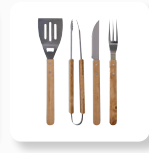

## BBQ 018 | SET DE BBQ **MOLT**

Material: Acero Inoxidable y Madera Caucho Utensilios / Poliéster Estuche
Medida: 42.5 x 28 cm
Colores: Gris Guatemala: Gris

**DATOS PARA IMPRESIÓN**

Técnica: Serigrafía
Área: 15 x 15 cm

Estuche con asas y broches para cerrar. Incluye tabla de madera, pinzas, tenedor, cuchillo y pala con destapador. La madera es un producto natural el cual puede presentar variaciones en tonalidades y vetas.

G

## BBQ 042 | SET DE BBQ **JASPER**

Material: Acero Inoxidable Utensilios / Poliéster Estuche
Medida: 40 x 15 cm
Colores: Negro Guatemala: Negro
**DATOS PARA IMPRESIÓN**
Técnica: Serigrafía
Área: 11 x 9 cm

Maletín con cierre y asa. Incluye pinzas, tenedor y espátula.

N

## BBQ 012 | SET DE BBQ **NOGAL**

Material: Acero Inoxidable y Plástico Utensilios / Plástico Maletín
Medida: 43.5 x 22 cm
Colores: Negro Guatemala: Negro
**DATOS PARA IMPRESIÓN**
Técnica: Serigrafía
Área: 19 x 11 cm

Incluye pinzas, brocha, espátula, cepillo de limpieza, tenedor, 2 brochetas y estuche.

N

## BBQ 003 | SET DE BBQ **SNAZZY**

Material: Acero Inoxidable Utensilios / Aluminio y PVC Estuche
Medida: 37 x 10 cm
Colores: Plata Guatemala: Plata
**DATOS PARA IMPRESIÓN**
Técnica: Láser en Utensilios / Serigrafía en Estuche
Área: 33 x 5.5 cm

Incluye pinzas, espátula, tenedor y estuche metálico.

S

## BBQ 010 | SET DE BBQ **WAHIBA**

Material: Acero Inoxidable y Madera Caucho Utensilios / Poliéster Maletín
Medida: 43 x 9.5 cm
Colores: Negro Guatemala: Negro
**DATOS PARA IMPRESIÓN**
Técnica: Serigrafía
Área: 30 x 7 cm

Maletín con cierre y correa ajustable. Incluye pinzas, brocha, tenedor, espátula, 2 brochetas y 4 pinchos para mazorcas.

N

## PWT 120 | SET DE COCINA **RIBEIRA**

Material: Madera Caucho / Metal / Poliéster
Medida: 39 x 24 cm
Colores: Negro Guatemala: Negro

**DATOS PARA IMPRESIÓN**

Técnica: Serigrafía en Estuche / Láser en Tabla
Área: 16 x 25 cm Estuche / 10 x 15 cm Tabla

Maletín con cierre y asa. Incluye tabla, tenedor, cuchillo y afilador de cuchillo de varilla. La madera es un producto natural el cual puede presentar variaciones en tonalidades y vetas.

N

5 Litros

## BBQ 002 | ASADOR CON HIELERA **CAMPING**

Material: Acero Inoxidable / Poliéster
Medida: 29 x 16.5 cm
Colores: Negro con Gris Guatemala: Negro con Gris

**DATOS PARA IMPRESIÓN**

Técnica: Bordado / Serigrafía
Área: 12 x 12 cm

Asador portátil de carbón con hielera. Incluye parrilla con sujetador. Hielera sólo en la parte superior. Capacidad para 6 latas. Incluye asa y correa ajustable desprendible.

N

## BBQ 013 | ASADOR **MAKY**

Material: Metal
Medida: 50 x 26 cm
Colores: Negro

**DATOS PARA IMPRESIÓN**

Técnica: Serigrafía
Área: 10 x 6 cm

Asador portátil de carbón. Incluye parrilla y tapa con difusor de temperatura. Base con asas.

N

BBQ 009

# ASADOR **KAOKO**

Material: Metal
Medida: 33 x 43 cm
Colores: Negro

**DATOS PARA IMPRESIÓN**

Técnica: Serigrafía
Área: 10 x 7 cm

Asador portátil de carbón. Incluye parrilla y tapa con difusor de temperatura.

N

## BBQ 014 | ASADOR **DAMIAN**

Material: Hierro
Medida: 31.5 x 21 x 19.5 cm
Colores: Negro

**DATOS PARA IMPRESIÓN**

Técnica: Serigrafía
Área: 23 x 12 cm

Asador portátil de carbón. Incluye parrilla con sujetador y asas de madera en base.

N

## KTC 036 | MANDIL **AURYN**

Material: Canvas / Curpiel
Medida: 61 x 76.3 cm
Colores: Café

**DATOS PARA IMPRESIÓN**

Técnica: Serigrafía / Termograbado
Área: 5 x 2 cm

Incluye correas ajustables y 3 bolsas frontales.

C

## KTC 320 | MANDIL **MOORE**

Material: Algodón
Medida: 57 x 72.5 cm
Colores: Negro

**DATOS PARA IMPRESIÓN**

Técnica: Serigrafía / Bordado
Área: 20 x 15 cm

Incluye correa ajustable y 2 bolsas frontales.

N

## KTC 026 | MANDIL **NEIT**

Material: Non Woven
Medida: 57 x 68 cm
Colores: A/B/R Guatemala: Rojo

**DATOS PARA IMPRESIÓN**

Técnica: Serigrafía
Área: 25 x 15 cm

Incluye 2 bolsas frontales.

A B R

## KTC 580
# MANDIL **GRELHA**

Material: Mezclilla / Curpiel
Medida: 59 x 76 cm
Colores: Azul

**DATOS PARA IMPRESIÓN**

Técnica: Serigrafía
Área: 10 x 8 cm

Incluye 3 bolsillos frontales y correa para cuello ajustable por medio de broche metálico.

A

## KTC 044 | SET DE CUBIERTOS | Y VASO **TOBALÁ**

Material: Bambú / Plástico y Fibra de Agave / Algodón
Medida: 16 x 23 cm
Colores: Beige

**DATOS PARA IMPRESIÓN**

Técnica: Serigrafía
Área: 8.5 x 13 cm Bolsa / 5 x 8 cm Vaso

Set que incluye vaso de plástico con fibra de agave, tenedor, cuchara, cuchillo y bolsa con jareta.

BE

## KTC 046 | SET DE CUBIERTOS | **DEJA VU**

Material: Bambú / Algodón / Acero Inoxidable
Medida: 6.7 x 21 cm
Colores: Beige Guatemala: Beige

**DATOS PARA IMPRESIÓN**

Técnica: Serigrafía
Área: 4 x 15 cm

Set de cubiertos de bambú. Incluye tenedor, cuchara, cuchillo, popote, cepillo limpiador y bolsa con jareta.

BE

## KTC 009 | CUBIERTOS **PICNIC**

Material: Plástico
Medida: 3 x 17.5 cm
Colores: A/B/O/R/V Guatemala: A/B

**DATOS PARA IMPRESIÓN**

Técnica: Serigrafía
Área: 1.5 x 6 cm

Portacubiertos con tenedor, cuchara y cuchillo.

A B O R V

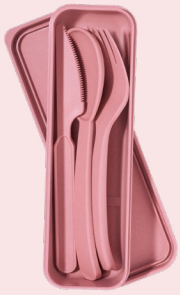

## KTC 590 | SET DE CUBIERTOS **THAI**

Material: Plástico / Fibra de Trigo
Medida: 17.4 x 5.5 x 3 cm
Colores: A/BE/P Guatemala: A/BE

**DATOS PARA IMPRESIÓN**

Técnica: Serigrafía
Área: 10 x 2 cm

Set de cubiertos portátil material eco-friendly. Contiene cuchara, tenedor, cuchillo y estuche de almacenamiento. Liviano y fácil de transportar. Adecuado para lonchera escolar, almuerzo de trabajo, viajes etc.

A BE P

## KTC 100 | SET DE CUCHILLOS **CORVI**

Material: Acero / Madera Caucho / Plástico
Medida: 5 x 22 cm
Colores: Beige Base / Negro Cuchillos

**DATOS PARA IMPRESIÓN**

Técnica: Láser / Serigrafía
Área: 3.5 x 9 cm Base / 1 x 6 cm Mango

Incluye 6 cuchillos y base de madera. La madera es un producto natural el cual puede presentar variaciones en tonalidades y vetas.

BE

## PWT 210
## SET DE COCINA **DAELI**

Material: Mármol / Bambú / Acero Inoxidable
Medida: 17 x 23 cm
Colores: Beige

**DATOS PARA IMPRESIÓN**

Técnica: Serigrafía / Láser
Área: 6 x 3 cm

Set con 1 tabla de mármol con bambú. Incluye cuchillo y tenedor para quesos, dos banderines para escribir y un gis en color blanco. Incluye caja individual. La madera es un producto natural el cual puede presentar variaciones en tonalidades y vetas.

BE

## PWT 010 | SET **DRAKE**

Material: Madera Acacia / Metal
Medida: 44.5 x 19 cm
Colores: Beige

**DATOS PARA IMPRESIÓN**

Técnica: Láser
Área: 20 x 14 cm

Tabla con asas. Incluye 1 cuchillo para quesos. La madera es un producto natural el cual puede presentar variaciones en tonalidades y vetas.

BE

## PWT 070 | SET **LESOTO**

Material: Madera Acacia / Metal
Medida: 35.8 x 22.6 cm
Colores: Café

**DATOS PARA IMPRESIÓN**

Técnica: Láser
Área: 20 x 10 cm Tabla / 1.5 x 1.5 cm Mango

Set con 1 tabla, 2 cuchillos y 1 tenedor para quesos. Incluye caja individual. La madera es un producto natural el cual puede presentar variaciones en tonalidades y vetas.

C

## PWT 050 | SET **VALENCIA**

Material: Madera Caucho / Metal
Medida: 29 x 16 cm
Colores: Beige

**DATOS PARA IMPRESIÓN**

Técnica: Láser en Mango / Serigrafía en Estuche
Área: 25 x 11 cm Estuche / 1.5 x 2.5 cm Mango

Set con 5 cuchillos para quesos y estuche. Incluye caja individual. La madera es un producto natural el cual puede presentar variaciones en tonalidades y vetas.

BE

## PWT 030 | SET **ASTURIAS**

Material: Madera Caucho / Metal
Medida: 31 x 21.5 cm
Colores: Beige Guatemala: Beige

**DATOS PARA IMPRESIÓN**

Técnica: Láser en Tabla / Serigrafía en Estuche
Área: 25 x 16 cm Estuche / 15 x 12 cm Tabla

Set con 1 tabla, 3 cuchillos, 1 tenedor para quesos y estuche. Incluye caja individual. La madera es un producto natural el cual puede presentar variaciones en tonalidades y vetas.

BE

## PWT 110 | SET **KYBURG**

Material: Madera Caucho / Acero Inoxidable
Medida: 21 x 32 cm
Colores: Beige

**DATOS PARA IMPRESIÓN**

Técnica: Láser
Área: 19 x 30 cm

Set con 1 tabla y base deslizable con 3 cuchillos y 1 tenedor para quesos. La madera es un producto natural el cual puede presentar variaciones en tonalidades y vetas.

BE

## KTC 006 | SET **BILBAO**

Material: Madera Caucho / Metal
Medida: 9.2 x 14.9 cm
Colores: Beige

**DATOS PARA IMPRESIÓN**

Técnica: Láser / Serigrafía
Área: 5 x 5 cm Base

Set de madera, con 1 base con 4 cuchillos y 1 tenedor para quesos. La madera es un producto natural el cual puede presentar variaciones en tonalidades y vetas.

BE

## PWT 100 | SET **BRIENZ**

Material: Madera Caucho / Metal
Medida: 19 cm Diámetro
Colores: Beige Guatemala: Beige

**DATOS PARA IMPRESIÓN**

Técnica: Láser
Área: 9 cm Diámetro

Set de madera deslizable con 2 cuchillos y 1 tenedor para quesos. La madera es un producto natural el cual puede presentar variaciones en tonalidades y vetas.

BE

## PWT 900 | SET **CASTADEL**

Material: Madera Caucho / Metal
Medida: 29.5 x 19.5 cm
Colores: Beige

**DATOS PARA IMPRESIÓN**

Técnica: Láser
Área: 8 x 2 cm

Set con 1 tabla con 2 cuchillos y 1 tenedor para quesos. Incluye caja individual. La madera es un producto natural el cual puede presentar variaciones en tonalidades y vetas.

BE

## PWT 020 | TABLA **MARMORE**

Material: Madera Caucho / Cerámica / Metal
Medida: 20 x 30 cm
Colores: Beige

**DATOS PARA IMPRESIÓN**

Técnica: Láser en Tabla / Serigrafía en Mango
Área: 15 x 15 cm

Set de madera con 1 tabla con base imantada, 2 cuchillos para quesos, 1 plato, 1 sacacorchos con navaja, 1 stopper y 1 arillo. La madera es un producto natural el cual puede presentar variaciones en tonalidades y vetas.

BE

## PWT 090 | TABLA Y CUCHILLOS | **JARTUM**

Material: Bambú / Metal
Medida: 39.8 x 23 cm
Colores: Beige

**DATOS PARA IMPRESIÓN**

Técnica: Láser
Área: 15 x 15 cm

Tabla de cocina. Incluye tenedor y cuchillo. Incluye caja individual. La madera es un producto natural el cual puede presentar variaciones en tonalidades y vetas.

BE

## PWT 220 | TABLA **AOSTA**

Material: Madera Acacia / Mármol / Metal
Medida: 20 x 25 cm
Colores: Beige

**DATOS PARA IMPRESIÓN**

Técnica: Láser
Área: 10 x 8 cm

Tabla de cocina de mármol con madera y asa metálica color oro rosado. Incluye caja individual. La madera es un producto natural el cual puede presentar variaciones en tonalidades y vetas.

BE

## PWT 230 | TABLA **BANSA**

Material: Bambú / Piedra / Yute
Medida: 39 x 16 cm
Colores: Beige

**DATOS PARA IMPRESIÓN**

Técnica: Serigrafía y Láser en Bambú
Área: 2.5 x 8 cm

Tabla de cocina de bambú con piedra. La placa de piedra es removible. Incluye asa. Incluye caja individual. La madera es un producto natural el cual puede presentar variaciones en tonalidades y vetas.

BE

## PWT 200 | TABLA **KAVERI**

Material: Bambú
Medida: 19 x 28 cm
Colores: Café

**DATOS PARA IMPRESIÓN**

Técnica: Láser
Área: 15 x 18 cm

Tabla para cortar. La madera es un producto natural el cual puede presentar variaciones en tonalidades y vetas.

C

## PWT 240 | SET DE TABLAS **GURI**

Material: Bambú Tablas / Metal Base
Medida: 29 x 23 x 7 cm
Colores: Beige

**DATOS PARA IMPRESIÓN**

Técnica: Láser
Área: 20 x 15 cm

Juego de tablas de bambú para cocina con soporte metálico. Incluye tabla para cortar pollo, carnes rojas, pescado y verduras. Incluye caja individual. La madera es un producto natural el cual puede presentar variaciones en tonalidades y vetas.

BE

PWT 260

# TABLA **TYRI**

Material: Bambú
Medida: 20 x 15 x 1 cm
Colores: Beige Guatemala: Beige

**DATOS PARA IMPRESIÓN**

Técnica: Láser
Área: 10 x 10 cm

Tabla para picar hecha de bambú. Tiene un tamaño compacto perfecto para espacios reducidos en la cocina. Cuenta con orificio en una de las esquinas que permite colgarla fácilmente cuando no está en uso. Incluye caja individual. La madera es un producto natural el cual puede presentar variaciones en tonalidades y vetas.

BE

PWT 400 | TABLA **RISETA**

Material: Madera Acacia / Metal
Medida: 24.8 cm Diámetro
Colores: Beige

**DATOS PARA IMPRESIÓN**

Técnica: Láser
Área: 15 x 10 cm

Tabla redonda para cocina con asa metálica en color negro. Incluye caja individual. La madera es un producto natural el cual puede presentar variaciones en tonalidades y vetas.

BE

PWT 250 | TABLA **STEIN**

Material: Piedra Tabla / Yute Asas
Medida: 25 x 25 cm
Colores: Negro

**DATOS PARA IMPRESIÓN**

Técnica: Láser
Área: 13 x 13 cm

Tabla - bandeja para servir alimentos estilo gourmet. Hecho de piedra texturizada con borde de corte natural y asas de yute.

N

## KTC 470 | KIT DE COCINA **MIZU**

Material: Acero Inoxidable / Plástico
Medida: 12 x 10 x 8 cm Base
Colores: Blanco con Gris

**DATOS PARA IMPRESIÓN**

Técnica: Serigrafía
Área: 7 x 6 cm

Juego de cocina con base y 5 accesorios: 1 cuchillo para frutas, 2 ralladores / peladores, 1 destapador de botellas y 1 tijeras con rompenueces. Cada utensilio cuenta con un mango ergonómico. Base de almacenamiento con escurridor, ideal para permitir el secado de los accesorios después de lavarlos. Incluye caja individual.

B

## KTC 606 | SET DE UTENSILIOS | **AVIVA**

Material: Bambú
Medida: 2.5 x 30 cm Utensilios / 7.6 x 16 cm Base
Colores: Beige

**DATOS PARA IMPRESIÓN**

Técnica: Serigrafía / Láser
Área: 1 x 4 cm Utensilios / 4 x 2.5 cm Base

Juego de 3 utensilios de bambú para cocinar. Incluye cuchara, pala, volteador y una base cilíndrica. El bambú es un producto natural el cual puede presentar variaciones en tonalidades, veta y diámetro de la base por el grosor del tallo.

BE

## KTC 025 | TAZA MEDIDORA **ZARY**

Material: Plástico
Medida: 8 x 7 cm
Colores: Blanco

**DATOS PARA IMPRESIÓN**

Técnica: Serigrafía / Tampografía
Área: 4 x 3 cm Taza / 2 x 1.5 cm Placa

Set de 4 tazas medidoras. Incluye las medidas: 1 taza, 1/2 taza, 1/3 taza y 1/4 taza. Incluye placa plástica para impresión.

B

## KTC 004 | GUANTE PARA **COCINA**

Material: Algodón
Medida: 15.5 x 25 cm
Colores: Blanco

**DATOS PARA IMPRESIÓN**

Técnica: Bordado / Serigrafía
Área: 8 x 10 cm

Guante de cocina con diseño capitonado y asa.

B

KTC 490

# VELA **ZAZEN**

Material: Bambú / Parafina
Medida: 7.8 x 7.8 x 2 cm
Colores: Beige

**DATOS PARA IMPRESIÓN**

Técnica: Serigrafía / Láser
Área: 4 x 1 cm

Vela decorativa con aroma a vainilla en una base de bambú. Una vez consumida la vela se puede reemplazar. El bambú es un producto natural el cual puede presentar variaciones en tonalidades y vetas.

BE

## KTC 480 | VELA **ITCHI**

Material: Vidrio / Bambú / Parafina
Medida: 5.3 x 6 x 5.3 cm
Colores: Blanco Guatemala: Blanco

**DATOS PARA IMPRESIÓN**

Técnica: Láser / Serigrafía
Área: 3 x 3 cm

Vela decorativa cuadrada con tapa de bambú y acabado tipo frosty. Aroma a vainilla. El bambú es un producto natural el cual puede presentar variaciones en tonalidades y vetas.

B

## KTC 560 | VELA **SANTELI**

Material: Vidrio / Parafina / Bambú
Medida: 8 x 9.5 cm
Colores: Blanco

**DATOS PARA IMPRESIÓN**

Técnica: Serigrafía / Láser
Área: 6 x 5 cm Base / 5 x 5 cm Tapa

Vela con aroma a vainilla. Incluye tapa de bambú. El bambú es un producto natural el cual puede presentar variaciones en tonalidades y vetas.

B

## KTC 460 | VELA **HEIWA**

Material: Aluminio / Parafina
Medida: 5.4 x 5.4 x 4.2 cm
Colores: Negro

**DATOS PARA IMPRESIÓN**

Técnica: Serigrafía / Láser
Área: 3 x 3 cm Tapa / 2 x 1.3 cm Base

Vela con aroma a vainilla. Incluye estuche de metal.

N

## KTC 570 | VELA **PETIR**

Material: Parafina / Aluminio
Medida: 5.9 x 3 cm
Colores: Plata

**DATOS PARA IMPRESIÓN**

Técnica: Serigrafía
Área: 4 x 3 cm

Vela con aroma a vainilla. Incluye estuche de metal con tapa de rosca.

S

## SLD 074 | HUMIDIFICADOR | **KANWA**

Material: Plástico Imitación Madera
Medida: 10 x 10 cm
Colores: Café

**DATOS PARA IMPRESIÓN**

Técnica: Serigrafía / Tampografía
Área: 3 x 2 cm

Ambienta tu entorno con el humidificador de escritorio. Cuenta con luz led como indicador de encendido. Mantén tu espacio agradable y relajado. Ideal para cualquier habitación de tu hogar u oficina. Incluye cable auxiliar.

C

LAM 901

# LÁMPARA **LÚMEN**

Material: Plástico / Metal
Medida: 10.5 x 26 x 10.5 cm
Colores: Blanco

**DATOS PARA IMPRESIÓN**

Técnica: Serigrafía
Área: 5 x 3 cm Cabeza / 5 x 2 cm Base

Lámpara de mesa equipada con tecnología LED de bajo consumo energético. Botón táctil con 3 intensidades de luz ajustables, puedes personalizar la iluminación según tus necesidades. Brinda una luz suave y cálida para momentos de relajación hasta una luz más brillante para tareas que requieren mayor atención. Proporciona una iluminación brillante y nítida. Incluye cable auxiliar USB. Requiere estar conectada para funcionar.

B

## COB 004 | FRAZADA **EDARIA**

Material: Poliéster
Medida: 107 x 160 cm
Colores: AM/G/N/P/T

**DATOS PARA IMPRESIÓN**

Técnica: Bordado
Área: 90 x 150 cm

Frazada suave y ligera de 210 gramos.

AM G N P T

## KTC 611 | VASITO | CONTENEDOR **KEOP**

Material: Plástico
Medida: 9 x 9 x 10.6 cm
Colores: A/B/P/R/V

**DATOS PARA IMPRESIÓN**

Técnica: Serigrafía
Área: 3 x 5 cm

Vasito contenedor de plástico con tapa con cuatro pestañas y sello hermético para evitar derrames. Compacto y versátil, es perfecto para llevar tus snacks sin preocupaciones.

A B P R V

## KTC 973 | CESTO PARA ROPA **JUDITH**

Material: Algodón
Medida: 30 x 50 cm
Colores: Negro

**DATOS PARA IMPRESIÓN**

Técnica: Serigrafía
Área: 15 x 12 cm

Bolsa principal con jareta y bolsa frontal. Interior laminado. Incluye asas de mano laterales.

N

## HER 058 | SET DE JARDÍN | **VILLANDRY**

Material: Poliéster / Metal / Madera Eucalipto
Medida: 20 x 30 cm
Colores: Gris

**DATOS PARA IMPRESIÓN**

Técnica: Serigrafía
Área: 15 x 25 cm

Set de jardín que incluye pinzas de corte, pala ancha, horqueta, rastrillo, guantes de algodón con antiderrapante y bolsa con asa.

G

## PET 001 | DISPENSADOR **BONE**

Material: Plástico
Medida: 8.1 x 4.4 cm
Colores: Blanco Guatemala: Blanco

**DATOS PARA IMPRESIÓN**

Técnica: Serigrafía / Tampografía
Área: 2 x 2.5 cm

Incluye rollo con 20 bolsas de plástico, gancho para sujetar y tapadera por la parte lateral izquierda.

B

KTC 700

# SET DE CUBIERTOS **FLORENCIA**

Material: Plástico / Fibra de Trigo
Medida: 3.6 x 17 x 2.8 cm
Colores: A/BE/P/V Guatemala: A/BE/P/V

**DATOS PARA IMPRESIÓN**

Técnica: Serigrafía / Tampografía
Área: 0.8 x 5.5 cm

Set de cubiertos 3 en 1 desmontables. Cuenta con cuchillo, tenedor y cuchara. Tiene un peso ligero y es fácil de transportar. Incluye caja individual.

A BE P V

## KTC 540 | MANDIL CORTO **ZOG**

Material: Curpiel
Medida: 63.5 x 43 cm
Colores: C/OX

**DATOS PARA IMPRESIÓN**

Técnica: Serigrafía / Termograbado
Área: 13 x 8.5 cm

Su ergonómico diseño proporciona comodidad y practicidad, ideal para colocar a la cintura y ajustarlo a diferentes tallas. Incluye cuatro bolsillos frontales en diferentes tamaños para organizar accesorios o herramientas de trabajo. Su versatilidad te permite utilizarlo en la cocina, una parrillada o incluso en un taller de trabajo.

C OX

## KTC 610 | MANDIL **SAYER**

Material: Algodón Reciclado
Medida: 59 x 76.5 cm
Colores: A/BE/G

**DATOS PARA IMPRESIÓN**

Técnica: Serigrafía / Bordado
Área: 18 x 12 cm

Mandil de algodón reciclado. Su diseño incluye correa ajustable y 2 bolsas frontales. Gracias a sus materiales sostenibles, este mandil combina estilo y responsabilidad ambiental, ofreciéndote una opción ecológica.

A BE G

## KTC 850 | SET DE SALERO Y PIMENTERO **BENITO**

Material: Madera / Vidrio
Medida: 4.6 x 11 cm
Colores: Beige

**DATOS PARA IMPRESIÓN**

Técnica: Serigrafía
Área: 3 x 3 cm

Set de dos contenedores de vidrio. Su cuerpo transparente permiten ver fácilmente el contenido y controlar la cantidad restante, en la parte inferior cuenta con tapón de silicón que permite rellenarlos fácilmente. Las tapas esféricas de madera añaden un toque ecológico y perfecto para cualquier cocina o comedor. Incluye caja individual.

BE

950 ml

## KTC 810 | SET DE CONTENEDORES | **CANNES**

Material: Metal
Medida: 9.5 x 15.4 cm
Colores: Negro

**DATOS PARA IMPRESIÓN**

Técnica: Láser / Serigrafía
Área: 6 x 6 cm

Incluye dos contenedores metálicos para café y azúcar. Las tapas tipo push aseguran un cierre hermético, manteniendo la frescura y el aroma de tus productos por más tiempo. Con un diseño funcional y estético, este set es perfecto para aquellos que valoran tanto la calidad como el estilo en su hogar. Incluye caja individual.

N

## KTC 615
# AZUCARERA **HONEY**

450 ml

Material: Vidrio / Plástico
Medida: 11 x 19 x 8 cm
Colores: Beige

**DATOS PARA IMPRESIÓN**

Técnica: Tampografía / Serigrafía
Área: 5.5 x 3.5 cm

Frasco de vidrio para azúcar u otras especias. Incluye una tapa innovadora con cierre a presión que integra una cuchara retráctil, haciendo que servir y medir sea más sencillo que nunca. Su diseño con rosca permite desprender el frasco de vidrio fácilmente, ayudando así a una mejor limpieza. Incluye caja individual.

BE

## KTC 612 | PORTAVIANDAS **TURM**

Material: Fibra de trigo / Bambú en tapa
Medida: 18.5 x 10 x 11 cm
Colores: Beige

**DATOS PARA IMPRESIÓN**

Técnica: Serigrafía / Láser
Área: 3 x 6 cm Tapa / 3.5 x 2 cm Lonchera

Contenedor de alimentos con doble compartimento. Capacidad total de 1 litro. Incluye tenedor, cuchillo y cuchara. Su fabricación lo hace amigable con el medio ambiente, al incorporar fibra de Trigo en sus materiales. La elegante Tapa de bambú asegura tus alimentos y la banda elástica mantiene todo firmemente cerrado. Práctico y versátil, este set es apto para lavavajillas y microondas, excluyendo la Tapa de bambú. La madera es un producto natural el cual puede presentar variaciones en tonalidades y vetas.

BE

1 Litro

## KTC 900 | VAJILLA INDIVIDUAL **ZEKE**

350 ml
Taza

Material: Plástico / Fibra de Trigo
Medida: 22 x 15.2 cm Plato Extendido / 14.8 x 4.4 cm Plato Hondo / 12.4 x 7.8 x 9.5 cm Taza / 3.4 x 13.8 cm Cuchara / 2.8 x 14.5 cm Tenedor / 2.2 x 14.4 cm Cuchillo
Colores: A/BE/P Guatemala: Beige

**DATOS PARA IMPRESIÓN**

Técnica: Tampografía
Área: 5 x 2 cm Plato Hondo / 5 x 2 cm Taza / 0.7 x 2.5 cm Cubiertos

Vajilla de 6 piezas con material eco-friendly. Contiene plato extendido, plato hondo, taza, cuchara, tenedor y cuchillo. Con un diseño atractivo y funcional, es ideal tanto para los más pequeños como para los adultos, garantizando una experiencia de comida segura y respetuosa con el medio ambiente. Incluye caja individual.

A BE P

## KTC 710 | SET DE CUBIERTOS | **TOMMER**

Material: Canvas / Acero inoxidable / Madera
Medida: 7 x 24 cm Estuche/ 4.1 x 19.3 cm Cuchara / 2.3 x 19.3 cm Tenedor / 1.6 x 20 cm Cuchillo
Colores: Beige

**DATOS PARA IMPRESIÓN**

Técnica: Serigrafía / Láser
Área: 4 x 15 cm Estuche / 1 x 3 cm Cubiertos

Set de cubiertos de acero inoxidable y mango de madera. Incluye cuchara, tenedor, cuchillo y práctica bolsita de canvas para llevarlos contigo a donde vayas, ya sea al trabajo, un picnic o de viaje.

BE

## KTC 750 | SET DE PLANTAS **ALISO**

Material: Plástico / Cartón
Medida: 10.5 x 16.3 x 7 cm Caja/ 6.2 x 5.7 cm Maceta sin Planta
Colores: Blanco Guatemala: Blanco

**DATOS PARA IMPRESIÓN**

Técnica: Serigrafía
Área: 10 x 10 cm Caja / 3 x 2 cm Maceta

Incluye dos mini macetas con planta artificial. Crea un ambiente acogedor y lleno de vida en tu sala de estar, dormitorio o incluso en tu espacio de trabajo, decorando con frescura y estilo sin importar la temporada. Incluye caja de regalo ecológica.

B

## KTC 440 VELA **VANILLE**

Material: Vidrio / Parafina / Corcho
Medida: 5.6 x 7.6 cm
Colores: Blanco

**DATOS PARA IMPRESIÓN**

Técnica: Tampografía / Serigrafía
Área: 3.5 x 3 cm

Vela decorativa con tapa de corcho y acabado tipo frosty. A pesar de su tamaño compacto, esta vela ofrece un aroma duradero que crea un ambiente cálido y relajante. Perfecta para acompañarte en momentos de meditación, relajación o simplemente para añadir un toque de serenidad a tu hogar. Aroma a vainilla. Incluye caja individual.

B

## KTC 620 | **CESTO ALYA**

Material: Poliéster / Algodón / Forro Nonwoven
Medida: 55 x 59 x 26 cm
Colores: Gris

**DATOS PARA IMPRESIÓN**

Técnica: Serigrafía
Área: 25 x 15 cm

Cesto que combina materiales lisos y texturizados aportando un toque moderno y elegante. Sus asas de curpiel no solo ofrecen un agarre cómodo, sino que también realzan su apariencia sofisticada. Ideal para guardar ropa o almacenar textiles. Este cesto no solo es funcional, sino que también añade un elemento decorativo a cualquier habitación.

G

## KTC 630 | CESTO PARA ROPA **ZOE**

Material: Poliéster / Algodón / Forro Poliéster
Medida: 67 x 57 x 33 cm
Colores: Beige

**DATOS PARA IMPRESIÓN**

Técnica: Serigrafía
Área: 25 x 20 cm

Cesto para ropa fabricado en poliéster y algodón. Incluye asas de curpiel que añaden un toque de lujo y facilitan su transporte, haciéndolo sencillo y cómodo. Además, su gran tamaño y materiales ofrecen la durabilidad que necesitas para el uso diario, manteniendo un aspecto refinado que complementa cualquier decoración.

BE

## COB 007 | FRAZADA **LUNA**

Material: Lana / Poliéster
Medida: 100 x 200 cm
Colores: Beige

**DATOS PARA IMPRESIÓN**

Técnica: Bordado
Área: 35 x 20 cm

Manta con flecos en los extremos. Composición: 80% lana y 20% poliéster. Añade calidez y estilo a cualquier espacio, diseñada para ser tanto funcional como estéticamente agradable, ya que no solo te envuelve en confort, sino que también aporta un toque de elegancia a tu hogar. Perfecta para colocar sobre un sofá, una cama o en tu rincón favorito, su diseño versátil complementa cualquier decoración.

BE

## KTC 950 | SET DE HOGAR **ALICE**

Material: Vidrio / Cera de soya / Fibra de poliéster / Fragancia
Medida: 5.1 x 6 x 5.1 cm Vela / 5 x 6.5 x 5 cm Esencia
Colores: Blanco

**DATOS PARA IMPRESIÓN**

Técnica: Tampografía / Serigrafía
Área: 3 x 3 cm Vela / 3 x 2 cm Esencia

Crea un ambiente de serenidad y bienestar en tu hogar este set de vela y esencia. Incluye una vela aromatizante que llena cualquier espacio con una fragancia envolvente, y una esencia ambiental con 6 varillas que dispersan un aroma sutil y duradero a lo largo del día. Ambos con aroma a vainilla. Incluye caja de regalo ecológica.

B

## BBQ 025
## INICIADOR DE CARBÓN **TYRA**

Material: Acero inoxidable
Medida: 27 x 27 x 17.2 cm
Colores: Plata

**DATOS PARA IMPRESIÓN**

Técnica: Láser / Tampografía
Área: 1 x 5 cm

Pared de acero inoxidable. Incluye mango diseñado ergonómicamente, no resbala y permite una fácil manipulación. Este práctico accesorio acelera el proceso de encendido de carbón sin necesidad de químicos, asegurando brasas uniformes para disfrutar de una cocción perfecta. Fabricado con materiales resistentes al calor, su diseño con orificios estratégicos optimiza el flujo de aire para un encendido fácil y controlado. Capacidad de hasta 2kg.

S

NIÑOS

## INF 030 | ALCANCÍA **CASITA**

Material: Plástico
Medida: 10 x 8.5 cm
Colores: Blanco Frosty Guatemala: Blanco Frosty
**DATOS PARA IMPRESIÓN**
Técnica: Serigrafía
Área: 5.5 x 2.5 cm

Alcancía con base en forma de casa.

BF

## INF 035 | ALCANCÍA **CORAZÓN**

Material: Plástico
Medida: 6.5 x 10 cm
Colores: Rojo Translúcido Guatemala: Rojo Translúcido
**DATOS PARA IMPRESIÓN**
Técnica: Serigrafía / Tampografía
Área: 3 x 3 cm

Alcancía con base en forma de corazón

RT

## INF 100 | ALCANCÍA **CUBOS**

Material: Plástico
Medida: 9 x 8.8 cm
Colores: A/B/R Guatemala: A/B/R
**DATOS PARA IMPRESIÓN**
Técnica: Serigrafía / Tampografía
Área: 7 x 6.6 cm

Alcancía en forma de cubo.

A B R

## INF 040 | ALCANCÍA **PUERQUITO**

Material: Plástico
Medida: 9.7 x 9.7 cm
Colores: BS/PS Sólidos / A/M/O/P/R/V/Y Translúcidos
Guatemala: BS/PS Sólidos / A/R/V/Y Translúcidos
**DATOS PARA IMPRESIÓN**
Técnica: Serigrafía / Tampografía
Área: 4.7 x 4.7 cm

Alcancía en forma de puerquito.

BS PS A M O P R V Y

ANF 041

# CILINDRO **ODESA**

500 ml

Material: PET
Medida: 6.8 x 17 cm
Colores: A/B/H/M/O/P/R/V/Y

**DATOS PARA IMPRESIÓN**

Técnica: Serigrafía
Área: 5 x 8 cm

Sistema de rosca twist-off que permite abrir y cerrar la tapa en un giro. Incluye válvula de seguridad. Mantener el linner en el interior de la tapa en todo momento, se debe retirar hasta su uso final. Revisar que la tapa no esté cerrada completamente. No exponer el cilindro a temperaturas mayores a 40 °C durante su almacenamiento y transportación. Mantener en su empaque individual antes y después de su transformación. No apto para bebidas calientes. No introducir en microondas.

A B H M O P R V Y

400 ml

## ANF 046 | CILINDRO **BISMARCK**

Material: PET
Medida: 6 x 17 cm
Colores: A/B/H/O/P/R/V/Y  Guatemala: A/B/H/O/R/V/Y

**DATOS PARA IMPRESIÓN**

Técnica: Serigrafía
Área: 5 x 8 cm

Sistema de rosca twist-off que permite abrir y cerrar la tapa en un giro. Incluye válvula de seguridad. Revisar que la tapa no esté cerrada completamente. No exponer el cilindro a temperaturas mayores a 40 °C durante su almacenamiento y transportación. Mantener en su empaque individual antes y después de su transformación. No apto para bebidas calientes. No introducir en microondas.

A B H O P R V Y

350 ml

## TMPS 191 | TERMO **PETITE**

Material: Acero Inoxidable / Plástico
Medida: 8 x 14.8 cm
Colores: A/B/N/P

**DATOS PARA IMPRESIÓN**

Técnica: Láser / Serigrafía
Área: 5.5 x 6 cm

Doble pared. Cerrado al vacío. Pared interna y externa de acero inoxidable. Tapa de plástico bitono con sistema de rosca y asa de silicón. Mantiene temperatura caliente 6 hrs y temperatura fría 8 hrs aproximadamente. Incluye caja individual.

A B N P

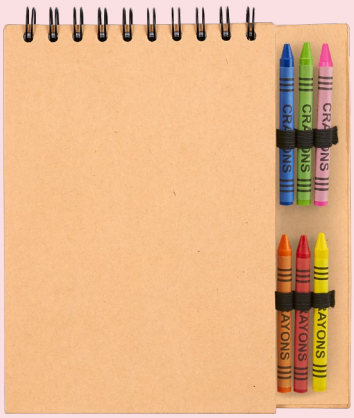

## GM 038 | LIBRETA **MONTAGNE**

Material: Cera / Cartón
Medida: 18 x 20 cm
Colores: Beige
**DATOS PARA IMPRESIÓN**
Técnica: Serigrafía
Área: 12 x 16 cm

50 Hojas blancas. Incluye 6 crayones de colores.

BE

## GM 045 | LIBRETA CON ACUARELAS **KLIMPT**

Material: Papel / Acuarela
Medida: 21 x 19 cm
Colores: Blanco Guatemala: Blanco
**DATOS PARA IMPRESIÓN**
Técnica: Serigrafía
Área: 14.5 x 12 cm

Libreta de dibujo con 10 páginas diferentes, acompañadas de una paleta de 6 colores de acuarela para dar vida a tus creaciones. Desde majestuosos animales, fascinantes peces y asombrosos dinosaurios. Incluye pincel para acuarela.

B

## GM 039 | LIBRETA **CAMELOT**

Material: Cartón
Medida: 9.5 x 10.7 cm
Colores: Beige Guatemala: Beige
**DATOS PARA IMPRESIÓN**
Técnica: Serigrafía
Área: 8 x 8 cm

Libreta con 40 hojas, 12 hojas con dibujos de animales y 28 hojas blancas. Incluye compartimento con 11 crayones de colores.

BE

## KIT INF 100 | KIT ESCOLAR | **DRAWING**

Material: Plástico
Medida: 20 x 14.3 cm
Colores: Translúcido

**DATOS PARA IMPRESIÓN**

Técnica: Serigrafía
Área: 11 x 7 cm

Estuche con 1 sacapuntas, 6 crayones y 6 colores.

T

## INF 014 | CRAYONES **CANAIMA**

Material: Cera / Cartón
Medida: 3.5 x 10.3 cm
Colores: Beige Guatemala: Beige

**DATOS PARA IMPRESIÓN**

Técnica: Serigrafía
Área: 1.5 x 4 cm

Estuche de cartón con 8 crayones de varios colores.

BE

## DPO 014 | CAJA DE **CRAYONES**

Material: Cera / Caja de Cartón
Medida: 4.3 x 9.2 cm
Colores: Blanco Guatemala: Blanco

**DATOS PARA IMPRESIÓN**

Técnica: Serigrafía
Área: 3 x 4.5 cm

Caja de cartón con 5 crayones de varios colores.

B

## DPO 025 | CRAYÓN **KANDI**

Material: Plástico
Medida: 5.5 x 6 cm
Colores: Blanco

**DATOS PARA IMPRESIÓN**

Técnica: Goteado en Resina / Tampografía
Área: 1.6 cm Diámetro

Incluye 6 crayones de varios colores.

B

## DPO 011-1 | COLORES **CORTOS**

Material: Madera / Caja de Cartón
Medida: 4.6 x 8.8 cm
Colores: Blanco Guatemala: Blanco

**DATOS PARA IMPRESIÓN**

Técnica: Serigrafía
Área: 3 x 4 cm

Caja de cartón con 6 colores cortos.

B

## DPO 008 | LÁPIZ DE **MADERA**

Material: Madera
Medida: 0.7 x 19 cm
Colores: A/AM/B/N/R/V/Y Guatemala: A/AM/B/N/R/V/Y

**DATOS PARA IMPRESIÓN**

Técnica: Serigrafía / Tampografía
Área: 0.6 x 10 cm

Lápiz punta 2B, No. 2. Se entrega sin afilar.

A AM B N R V Y

## DPO 026 | LÁPIZ DE **PLÁSTICO**

Material: Plástico
Medida: 0.7 x 19 cm
Colores: A/B/N/V

**DATOS PARA IMPRESIÓN**

Técnica: Serigrafía
Área: 0.6 x 10 cm

Lápiz punta 2B, No. 2. Se entrega sin afilar.

A B N V

## DPO 019 | BORRADOR | SACAPUNTAS **SKET**

Material: Plástico / Goma
Medida: 6 x 3 cm
Colores: Blanco Guatemala: Blanco

**DATOS PARA IMPRESIÓN**

Técnica: Serigrafía
Área: 1.5 x 2.5 cm

Incluye borrador, sacapuntas y compartimento para guardar residuos de lápiz.

B

## DPO 010-1 | **BORRADOR**

Material: Goma
Medida: 4 x 3 cm
Colores: Blanco Guatemala: Blanco

**DATOS PARA IMPRESIÓN**

Técnica: Serigrafía
Área: 3 x 2.2 cm

Borrador de goma.

B

## SH 1710 | BOLÍGRAFO **ROCKET**

Material: Plástico
Medida: 2.1 x 12.4 cm
Colores: Plata

**DATOS PARA IMPRESIÓN**

Técnica: Serigrafía / Tampografía
Área: 1 x 4.5 cm

Mecanismo pulsador.

S

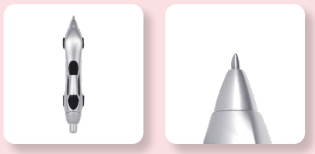

## SH 8000 | BOLÍGRAFO **CAR**

Material: Plástico
Medida: 2.2 x 12.9 cm
Colores: Plata

**DATOS PARA IMPRESIÓN**

Técnica: Serigrafía / Tampografía
Área: 1.2 x 3 cm

Mecanismo pulsador.

S

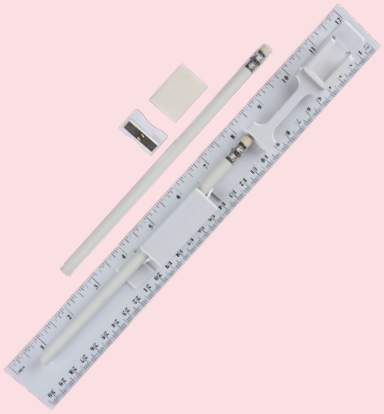

## PRE 003 | SET DE REGLA Y ACCESORIOS **OBIDOS**

Material: Plástico
Medida: 31 x 4 cm
Colores: Blanco
Guatemala: Blanco

**DATOS PARA IMPRESIÓN**

Técnica: Serigrafía
Área: 5 x 1.7 cm

Incluye 2 lápices, 1 borrador, 1 sacapuntas y regla de 30 cm.

B

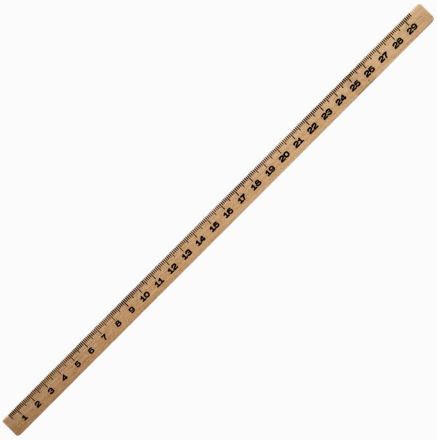

## INF 530 | REGLA **VIADI**

Material: Madera Poplar
Medida: 30 x 1 x 1 cm
Colores: Beige

**DATOS PARA IMPRESIÓN**

Técnica: Serigrafía / Láser
Área: 10 x 0.6 cm

Regla de madera para niños con escala de 30 centímetros contemplando el borde inicial y final. La madera es un producto natural el cual puede presentar variaciones en tonalidades y vetas.

BE

## INF 012 | ESTUCHE DE **GEOMETRÍA**

Material: Plástico
Medida: 16.4 x 6.7 cm
Colores: Blanco Frosty

**DATOS PARA IMPRESIÓN**

Técnica: Serigrafía
Área: 14.5 x 4.5 cm

Incluye regla, transportador y escuadra.

BF

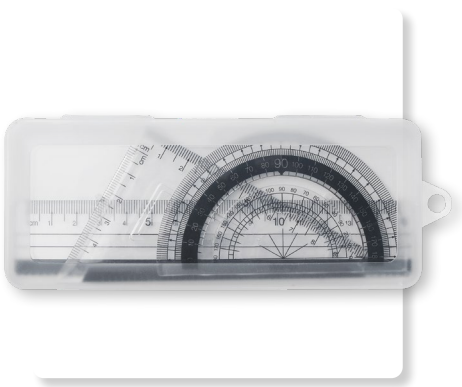

PRO 099

# GLOBO TERRAQUEO **PHILEAS**

Material: Corcho / Madera
Medida: 15 cm Diámetro
Colores: Café

**DATOS PARA IMPRESIÓN**

Técnica: Serigrafía / Láser
Área: 4.5 x 1 cm

Globo decorativo de corcho con base de madera desmontable. Incluye 6 tachuelas para marcar tus viajes realizados o para utilizar con fines educativos.

C

## INF 050 | ESTUCHE ESCOLAR | **GAKKO**

Material: Poliéster
Medida: 21 x 6.3 x 9 cm
Colores: A/V

**DATOS PARA IMPRESIÓN**

Técnica: Serigrafía
Área: 13 x 5 cm

Estuche escolar bitono de poliéster con cierre en el compartimento principal. Ofrece amplio espacio para las herramientas escolares esenciales.

A V

## INF 620 | LAPICERO **LAPS**

Material: Poliéster
Medida: 20 x 5 x 5 cm
Colores: A/G/M/P/R Guatemala: A/G/R

**DATOS PARA IMPRESIÓN**

Técnica: Serigrafía
Área: 10 x 3.5 cm

Estuche porta lápices. Compartimento principal con cierre.

A G M P R

## INF 013 | ESTUCHE **URAL**

Material: Plástico
Medida: 5.9 x 25.5 cm
Colores: A/B/M/O/P/R/V/Y Guatemala: A/B/O/P/R/V/Y
**DATOS PARA IMPRESIÓN**
Técnica: Serigrafía
Área: 2 x 13 cm

Estuche porta lápices doble. Cuenta con ranura para monedas en la tapa para función de alcancía.

A B M O P R V Y

## INF 150 | ESTUCHE **HANNAH**

Material: Poliéster
Medida: 29 x 20 cm
Colores: A/N/R Guatemala: A/N
**DATOS PARA IMPRESIÓN**
Técnica: Serigrafía
Área: 20 x 2 cm

Bolsa porta lápices con compartimento exterior de malla.

A N R

## INF 210 | BOLSA PORTA LÁPICES | **SARGAS**

Material: Vinil
Medida: 23.5 x 15.4 cm
Colores: Blanco Frosty Guatemala: Blanco Frosty
**DATOS PARA IMPRESIÓN**
Técnica: Serigrafía
Área: 18 x 7 cm

Bolsa porta lápices con cierre. No incluye colores.

BF

SIN 937

# LONCHERA **IKARUS**

Material: Poliéster
Medida: 25.3 x 30 x 20 cm
Colores: A/G/N/R/V Guatemala: G/N/R

**DATOS PARA IMPRESIÓN**

Técnica: Serigrafía / Bordado
Área: 12 x 6 cm

Lonchera con interior metalizado, que le permite mantener alimentos frescos y protegidos, diseño compacto y ligero. Cuenta con una bolsa frontal de rápido acceso, que facilita el almacenamiento de utensilios pequeños o snacks adicionales. Cuenta con asas reforzadas, para sostenerla con mayor comodidad.

A G N R V

350 ml

# KTC 611 | VASITO | CONTENEDOR **KEOP**

Material: Plástico
Medida: 9 x 9 x 10.6 cm
Colores: A/B/P/R/V

**DATOS PARA IMPRESIÓN**

Técnica: Serigrafía
Área: 3 x 5 cm

Vasito contenedor de plástico con tapa con cuatro pestañas y sello hermético para evitar derrames. Compacto y versátil, es perfecto para llevar tus snacks sin preocupaciones.

A B P R V

# KTC 008 | LONCHERA **BENTO**

Material: Plástico
Medida: 22 x 5.5 cm
Colores: A/B/O/R/V Guatemala: Rojo

**DATOS PARA IMPRESIÓN**

Técnica: Serigrafía
Área: 5 x 2 cm

Lonchera con 3 compartimentos en el interior. Incluye portacubiertos con cuchara, tenedor y cuchillo. Tapadera con pestañas para un mejor cerrado. No recomendado para microondas.

A B O R V

## KTC 032 | LONCHERA **SELK**

Material: Plástico
Medida: 15.5 x 14 x 6 cm
Colores: A/B/O/P/R/V Guatemala: A/B/R
**DATOS PARA IMPRESIÓN**
Técnica: Serigrafía
Área: 7 x 7 cm

Lonchera con compartimento ideal para almacenar alimentos y transportar sándwiches. Tapa con pestaña para asegurar un óptimo cerrado.

A B O P R V

## GM 044
# PIZARRA MÁGICA **TEGNE**

Material: Plástico
Medida: 14.3 x 21.5 cm
Colores: Gris con Blanco Guatemala: Gris con Blanco
**DATOS PARA IMPRESIÓN**
Técnica: Serigrafía
Área: 10 x 5 cm

Pizarra mágica de dibujo equipada con un lápiz especial. Esta pizarra tiene una pantalla multicolor que permite dar rienda suelta a la imaginación ofreciendo una experiencia interactiva y sin límites para la expresión artística. Con solo tocar un botón, borra las creaciones y empieza de nuevo.

G

## GM 031 | PIZARRÓN | **CLOVELLY PAINT**

Material: Plástico
Medida: 21.2 x 13.8 cm
Colores: Blanco con Gris Guatemala: Blanco con Gris
**DATOS PARA IMPRESIÓN**
Técnica: Serigrafía
Área: 3 x 4 cm

Pizarrón mágico borrable.

B

## GM 042 | PINTA POR NÚMERO **CREA**

Material: Madera / Canvas / Plástico
Medida: 21 x 21 cm
Colores: Blanco

**DATOS PARA IMPRESIÓN**

Técnica: Serigrafía / Tampografía
Área: 4.5 x 3 cm

Lienzo para pintar. Cultiva el sentido del arte en los pequeños, les permite pintar fácilmente siguiendo los números guía para cada color. Incluye lienzo, 6 pinturas de colores y 3 pinceles de diferente grosor.

B

## GM 043 | JUEGO DIDÁCTICO **HAPPY**

Material: Madera Triplay y MDF
Medida: 20 x 20 x 1 cm
Colores: Beige

**DATOS PARA IMPRESIÓN**

Técnica: Serigrafía / Láser / Tampografía
Área: 7 x 3 cm

Juego de madera de resaque. Incluye 5 figuras geométricas con los nombres en inglés y español. Cada figura es de color diferente. Le permite a los pequeños aumentar el pensamiento lógico, identificar las formas y colores así como desarrollar sus sentidos y la motricidad como la coordinación mano-ojo. La madera es un producto natural el cual puede presentar variaciones en tonalidades y vetas.

BE

## GM 010 | CUBO **ROMPECABEZAS**

Material: Plástico
Medida: 5.5 x 5.5 cm
Colores: Blanco

**DATOS PARA IMPRESIÓN**

Técnica: Impresión Digital / Serigrafía / Tampografía
Área: 5.5 x 5.5 cm

Incluye caja individual.

B

## GM 034 | CUBO **TIC-ZAP**

Material: Plástico
Medida: 3.8 x 3.8 cm
Colores: A/N

**DATOS PARA IMPRESIÓN**

Técnica: Goteado en Resina / Tampografía
Área: 2.1 x 2.1 cm

Cubo anti-stress con joystick, giro, engranes, balín y botones. Incluye correa.

A N

## GM 040 | OSO **TEDDY BEAR**

Material: Peluche
Medida: 11.5 x 13.7 cm
Colores: A/N

**DATOS PARA IMPRESIÓN**

Técnica: Bordado / Heat Transfer
Área: 6 x 3 cm

Incluye sudadera para fácil impresión o bordado.

A N

## GM 029
# PISTOLA DE AGUA **AQUA SKY**

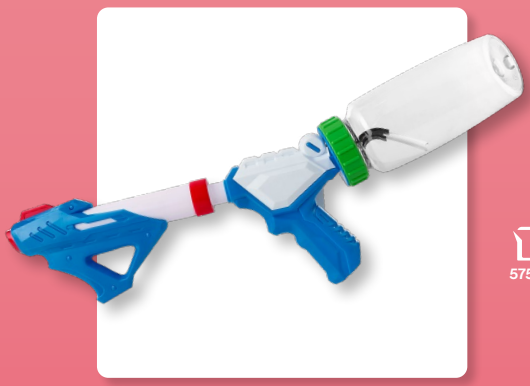

575 ml

Material: Plástico
Medida: 50 x 17 cm
Colores: Blanco

**DATOS PARA IMPRESIÓN**

Técnica: Serigrafía
Área: 2.5 x 1 cm Pistola / 10 x 5 cm Cilindro

Pistola de agua de presión. Cilindro removible para rellenar con capacidad 575 ml.

B

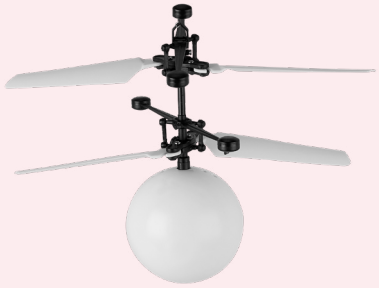

## GM 036 | ESFERA VOLADORA | **FLYLUMINA**

Material: Plástico
Medida: 5 x 11 m
Colores: Blanco

**DATOS PARA IMPRESIÓN**

Técnica: Tampografía
Área: 2.5 x 1.5 cm

Esfera voladora con sensor de proximidad y batería recargable. Incluye cable cargador USB

B

## FREE 005 | DISCO VOLADOR | **CONTOUR**

Material: Plástico
Medida: 23 cm Diámetro
Colores: A/B/R/V/Y Guatemala: A/B/R/V/Y

**DATOS PARA IMPRESIÓN**

Técnica: Serigrafía
Área: 15 cm Diámetro

Disco volador.

A B R V Y

## GM 005 | PAPALOTE **DIAMOND**

Material: Nylon
Medida: 58 x 69 cm
Colores: A/R/V

**DATOS PARA IMPRESIÓN**

Técnica: Serigrafía
Área: 17 x 30 cm

Incluye hilaza de 30 metros.

A R V

## INF 015 | PELOTA **DE PLAYA**

Material: Plástico
Medida: 27 cm Diámetro
Colores: B/N Guatemala: B/N

**DATOS PARA IMPRESIÓN**

Técnica: Serigrafía
Área: 7 x 14 cm

Pelota inflable.

B N

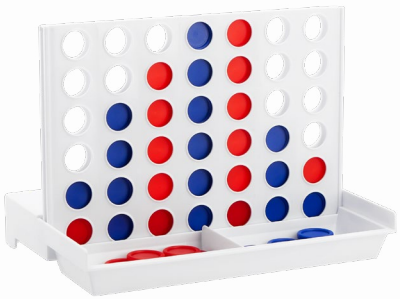

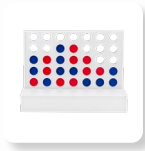

## JM 095 | JUEGO DE MESA **LOGGE**

Material: Plástico
Medida: 12 x 10 x 8 cm Base
Colores: Blanco Tablero / Azul y Rojo Fichas

**DATOS PARA IMPRESIÓN**

Técnica: Serigrafía
Área: 10 x 3 cm

Tablero 4 en línea. Juego de mesa para dos jugadores. Contiene 21 fichas azules, 21 fichas rojas y base de plástico. El objetivo es alinear cuatro fichas sobre un tablero formado por seis filas y siete columnas. Por turnos, los jugadores deben introducir una ficha en la columna que prefieran (siempre que no esté completa) y ésta caerá a la posición más baja. Gana la partida el primero que consiga alinear cuatro fichas consecutivas de un mismo color en horizontal, vertical o diagonal. Consulte el instructivo para abrir y cerrar el tablero.

B

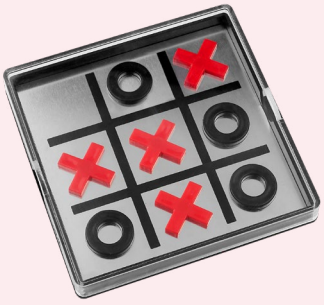

## JM 080 | JUEGO DE GATO **JUNK**

Material: Plástico / Aluminio
Medida: 10.9 x 10.9 cm
Colores: Plata

**DATOS PARA IMPRESIÓN**

Técnica: Serigrafía
Área: 9 x 9 cm

Incluye 4 círculos y 4 cruces magnéticos.

S

## JM 040
# TORRE DE BLOQUES **ZINDER**

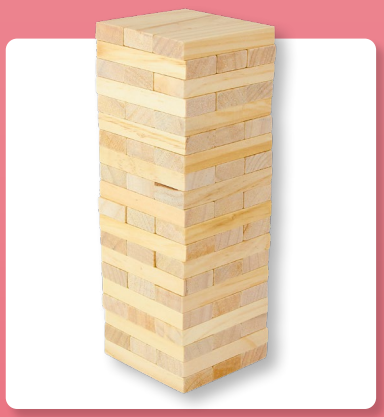

Material: Madera de Pino
Medida: 6.8 x 20 cm Completo / 6.8 x 1 cm Ficha
Colores: Beige

**DATOS PARA IMPRESIÓN**

Técnica: Láser / Serigrafía
Área: 5 x 0.7 cm Ficha Lateral / 5 x 1.5 cm Ficha Frente

Incluye 60 piezas de madera.

BE

## INF 260 | ESTUCHE **LEUNA**

Material: Plástico
Medida: 20.3 x 9 x 3 cm
Colores: A/P/V/Y Guatemala: A/P

**DATOS PARA IMPRESIÓN**

Técnica: Serigrafía
Área: 13 x 5.5 cm

Estuche porta lápices con compartimento de 3 separaciones, para organizar diferentes artículos escolares. Por su tamaño compacto y ligero lo convierte en el compañero ideal para la vida escolar diaria ya que es fácil de llevar.

A P V Y

350 ml
Taza

## KTC 900 | VAJILLA INDIVIDUAL **ZEKE**

Material: Plástico / Fibra de Trigo
Medida: 22 x 15.2 cm Plato Extendido / 14.8 x 4.4 cm Plato Hondo / 12.4 x 7.8 x 9.5 cm Taza / 3.4 x 13.8 cm Cuchara / 2.8 x 14.5 cm Tenedor / 2.2 x 14.4 cm Cuchillo
Colores: A/BE/P Guatemala: Beige

**DATOS PARA IMPRESIÓN**

Técnica: Tampografía
Área: 5 x 2 cm Plato Hondo / 5 x 2 cm Taza / 0.7 x 2.5 cm Cubiertos

Vajilla de 6 piezas con material eco-friendly. Contiene plato extendido, plato hondo, taza, cuchara, tenedor y cuchillo. Con un diseño atractivo y funcional, es ideal tanto para los más pequeños como para los adultos, garantizando una experiencia de comida segura y respetuosa con el medio ambiente. Incluye caja individual.

A BE P

## COB 008 | FRAZADA **MEKKY**

Material: Poliéster
Medida: 150 x 107 cm
Colores: Gris

**DATOS PARA IMPRESIÓN**

Técnica: Bordado
Área: 10 x 3.5 cm (en parche)

Frazada luminosa con diseño de estrellas que brillan delicadamente en la oscuridad. Cálida, cómoda y suave al tacto, ideal para crear un ambiente acogedor y relajante. Diseño luminoso, basta con exponerla a una luz brillante o a la luz del sol durante 10-15 minutos para que absorba la luz y brille en la oscuridad.

G

KTC 611 - VASITO CONTENEDOR KEOP

# GORRAS Y SOMBREROS

## CAP 020 | GORRA **WHISTLER**

Material: Algodón
Colores: Negro
**DATOS PARA IMPRESIÓN**
Técnica: Bordado y Serigrafía en Gorra / Láser en Destapador
Área: 5 x 4 cm Gorra / 2 x 1 cm Destapador

Gorra con broche de velcro. Incluye destapador.

N

## GEP 003 | GORRA **BEZIERS**

Material: Algodón
Colores: A/AM/B/N/O/R/V/Y Guatemala: A/B/R/V
**DATOS PARA IMPRESIÓN**
Técnica: Bordado / Serigrafía
Área: 10 x 4 cm

Gorra de algodón con broche de velcro ajustable. 5 Gajos. Botón forrado. Ojillos metálicos. Cómoda e Ideal para protegerse del sol.

A AM B N O R V Y

## GSP 002 | GORRA **SÁNDWICH**

Material: Algodón
Colores: A/AR/G/N/P/R/V/W Guatemala: A/AR/G/N/R/V/W
**DATOS PARA IMPRESIÓN**
Técnica: Bordado / Serigrafía
Área: 5 x 4 cm

Gorra estilo sándwich con broche de velcro ajustable. Botón forrado. Ojillos bordados. Cómoda e Ideal para protegerse del sol.

A AR G N P R V W

CAP 016

# GORRA **MATHIS**

Material: Poliéster
Colores: AM/B/N/P/T/Y Guatemala: AM/B/N/P

**DATOS PARA IMPRESIÓN**

Técnica: Bordado / Serigrafía
Área: 5 x 4 cm

Gorra deportiva de 6 gajos, con botón superior y ojillos forrados. Ofrece comodidad y excelente transpirabilidad para sus actividades físicas o casuales, gracias a sus perforaciones estratégicamente ubicadas, que permiten una adecuada circulación del aire. Su visera rígida ofrece protección contra el sol, mientras que el broche de velcro posterior garantiza un ajuste personalizado y seguro.

AM B N P T Y

## CAP 015 | GORRA **CIRO**

Material: Poliéster
Colores: A/G Guatemala: A/G

**DATOS PARA IMPRESIÓN**

Técnica: Bordado / Serigrafía
Área: 12 x 6 cm

Broche de plástico.

A G

## CAP 007 | GORRA **EVONY**

Material: Algodón Jersey
Colores: G/OX Guatemala: G/OX

**DATOS PARA IMPRESIÓN**

Técnica: Bordado / Serigrafía
Área: 5 x 4 cm

Broche de velcro.

G OX

## COOL 001 | GORRA **COOL**

Material: Poliéster
Colores: A/B/N/R Guatemala: A/B/N/R

**DATOS PARA IMPRESIÓN**

Técnica: Bordado
Área: 5 x 4 cm

Broche metálico.

A B N R

## CAP 019
## GORRA **ROAD**

Material: Poliéster
Colores: A/AC/G/N/P/R/V/Y Guatemala: A/N/P/R

**DATOS PARA IMPRESIÓN**

Técnica: Serigrafía
Área: 10 x 4 cm

Gorra con malla transpirable en la parte posterior, asegurando una óptima ventilación y frescura durante su uso. El broche de plástico ajustable en la parte trasera permite adaptar la gorra a varios tamaños, garantizando un ajuste cómodo.

A AC G N P R V Y

## CAP 005 | GORRA **RAINBOW**

Material: Poliéster
Colores: A/B/N/O/R Guatemala: A/B/N/R

**DATOS PARA IMPRESIÓN**

Técnica: Bordado / Serigrafía
Área: 10 x 4 cm

Broche de velcro.

A B N O R

## GEP 006 | **GORRA AVADI**

Material: Poliéster
Colores: G/N

**DATOS PARA IMPRESIÓN**

Técnica: Bordado / Serigrafía
Área: 5 x 4 cm

Broche metálico.

G N

## CAP 050 | **GORRA SOVE**

Material: Poliéster / Spandex
Colores: Negro

**DATOS PARA IMPRESIÓN**

Técnica: Bordado / Serigrafía
Área: 5 x 4 cm

Broche de velcro.

N

## GEP 005 | **GORRA MOSELLA**

Material: Poliéster
Colores: B/T Guatemala: Blanco

**DATOS PARA IMPRESIÓN**

Técnica: Serigrafía / Sublimación en Color Blanco
Área: 10 x 4 cm

Gorra con broche de velcro ajustable. Botón forrado. Ojillos bordados. Cómoda e ideal para protegerse del sol.

B T

## CAP 004 | GORRA **TRUCKER**

Material: Poliéster / Red de Polipropileno
Colores: A/B/N/ON/PN/R/VN/YN

**DATOS PARA IMPRESIÓN**

Técnica: Bordado / Serigrafía
Área: 10 x 4 cm

Gorra con broche ajustable de plástico. 5 Gajos. Botón forrado. Cómoda e Ideal para protegerse del sol.

A B N ON PN R VN YN

## CAP 040 | GORRA **LIRON**

Material: Poliéster / Rayón / Spandex
Colores: Azul

**DATOS PARA IMPRESIÓN**

Técnica: Bordado / Serigrafía
Área: 5 x 4 cm

Broche de velcro.

A

## GEP 007 | GORRA **PARKER**

Material: Acrílico
Colores: Gris Guatemala: Gris

**DATOS PARA IMPRESIÓN**

Técnica: Serigrafía / Bordado
Área: 5 x 4 cm

Gorra de estilo clásico y atemporal, confeccionada a seis paneles. Su broche de velcro en la parte posterior permite un ajuste personalizado, asegurando la medida perfecta.

G

CAP 017

# VISERA **LULU**

Material: Poliéster / Plástico
Colores: BE/N

**DATOS PARA IMPRESIÓN**

Técnica: Serigrafía
Área: 6 x 1.5 cm

Visera con banda acolchada. Proporciona un ajuste suave y cómodo. El elástico ajustable trasero permite adaptarla a la medida deseada.

BE N

CAP 018 | VISERA **ALESSA**

Material: Poliéster
Colores: N/P

**DATOS PARA IMPRESIÓN**

Técnica: Serigrafía / Bordado
Área: 2.5 x 7 cm

Visera deportiva, ligera y transpirable. Accesorio ideal para proteger tus ojos del sol mientras practicas actividades al exterior. Cuenta con una banda de resorte ajustable en la parte posterior, para adaptarla cómodamente a tu medida.

N P

CAP 006 | VISERA **SUMMER**

Material: Poliéster
Colores: A/B/N/R

**DATOS PARA IMPRESIÓN**

Técnica: Bordado / Serigrafía
Área: 11 x 3 cm

Broche de velcro.

A B N R

## HAT 004 | SOMBRERO PLEGABLE **HATTU**

Material: Poliéster
Medida: 26 x 28 x 13.5 cm Extendido / 16 cm Diámetro Plegado
Colores: BE/N Guatemala: BE/N

**DATOS PARA IMPRESIÓN**
Técnica: Bordado / Serigrafía
Área: 8 x 5 cm Sombrero / 6 x 4 cm Bolsa Plegable

Sombrero plegable con elástico interior ajustable. Incluye correa desmontable para ajustarlo a la barbilla y mantenerlo en su lugar. Al plegarlo, puede utilizar la correa como asa. Su diseño conveniente y práctico, le permite doblarlo para guardarlo y colgarlo en su bolso.

BE N

## HAT 003 | SOMBRERO **MOJAVE**

Material: Algodón
Colores: Beige Guatemala: Beige

**DATOS PARA IMPRESIÓN**
Técnica: Bordado / Serigrafía
Área: 11 x 1.5 cm

Incluye cordón ajustable y cinta removible.

BE

## HAT 002 | SOMBRERO **JUNO**

Material: Paja de Papel
Colores: Beige

**DATOS PARA IMPRESIÓN**
Técnica: Bordado / Serigrafía
Área: 15 x 1.5 cm

Cinta removible en color beige con broche de velcro.

BE

## CAP 021 | GORRA **GANG**

Material: Mezclilla
Colores: AC/AM

**DATOS PARA IMPRESIÓN**
Técnica: Bordado / Serigrafía
Área: 5 x 4 cm

Gorra de mezclilla. Cómoda e ideal para protegerse del sol. 6 gajos. Botón forrado. Diseño clásico se complementa con un broche metálico en la parte trasera permitiendo un ajuste personalizado.

AC AM

# CHAMARRAS,CHALECOS Y PLAYERAS

praktlcasport

## CHM 009 | CHALECO **AVALON**

Material: Nylon / Poliéster
Talla: S/M/L/XL
Colores: A/N/R

**DATOS PARA IMPRESIÓN**

Técnica: Bordado / Serigrafía
Área: 12 x 10 cm

Chaleco ligero con bolsas laterales. Exterior 100% nylon. Interior y relleno 100% poliéster.

A N R

## SEC 001 | CHALECO DE SEGURIDAD **SIKKER**

Material: Poliéster
Talla: Unitalla
Colores: Amarillo Fluorescente

**DATOS PARA IMPRESIÓN**

Técnica: Serigrafía / Bordado
Área: 30 x 20 cm

Chaleco de seguridad con doble cinta reflejante.

Y

praktlcasport

## CHM 014 | CHALECO **GALATI**

Material: Poliéster
Talla: S/M/L/XL
Colores: AM/N

**DATOS PARA IMPRESIÓN**

Técnica: Bordado / Serigrafía
Área: 12 x 10 cm

Chaleco repelente de agua. Exterior 100% popelina poliéster. Relleno 100% poliéster. Doble bolsa frontal y una bolsa interior.

AM N

praktlcasport

## CHM 012 | SUDADERA **CUDMORE**

Material: Algodón / Poliéster
Talla: XS/S/M/L/XL
Colores: A/G/N

**DATOS PARA IMPRESIÓN**

Técnica: Bordado / Serigrafía
Área: 12 x 10 cm

Sudadera con gorro, cierre en medio y bolsas frontales. Composición: Algodón 65%, poliéster 35%.

A G N

CHM 018

# CHAMARRA **ROMANOV**

Material: Algodón / Poliéster
Talla: S/M/L/XL
Colores: A/BE/N

**DATOS PARA IMPRESIÓN**

Técnica: Bordado / Serigrafía
Área: 12 x 10 cm

Chamarra casual. Cuenta con cierre metálico y elástico para ajuste en muñecas y cintura. Fabricada con material tipo gabardina, exterior 100% algodón y forro 95% poliéster - 5% algodón. Incluye 2 bolsillos exteriores con botón metálico y 1 bolsillo invisible en la parte interna.

A BE N

## CHM 011 | CHAMARRA **ATHLONE**

Material: Nylon / Spandex
Talla: M/L/XL
Colores: Negro con Gris

**DATOS PARA IMPRESIÓN**

Técnica: Bordado / Serigrafía
Área: 12 x 10 cm

Chamarra sport con capucha removible. Bolsas laterales con cierre y compartimento al frente con cierre. Jaretas en capucha y cintura. Línea reflejante en cierre principal. Composición 90% nylon, 10% spandex.

N

## CHM 019 | CHAMARRA **HOOKY**

Material: Poliéster
Talla: S/M/L/XL
Colores: G/N

**DATOS PARA IMPRESIÓN**

Técnica: Serigrafía / Bordado
Área: 12 x 10 cm

Chamarra casual con cierre frontal. Bolsas laterales con cierre. Cuenta con elástico para mejorar el ajuste en muñecas y cintura. Composición 100% poliéster.

G N

## CHM 016 | CHAMARRA **DURNSTEIN**

Material: Poliéster
Talla: S/M/L/XL
Colores: Gris con Negro

**DATOS PARA IMPRESIÓN**

Técnica: Bordado / Serigrafía
Área: 12 x 10 cm

Chamarra con gorro. Exterior 100% poliéster, forro polar cepillado 65% poliéster, 35% algodón. 2 Bolsas frontales y cierre frontal.

G

## CHM 015 | CHAMARRA DEPORTIVA LIGERA **YEOSU**

Material: Poliéster
Talla: M/L
Colores: A/N/R

**DATOS PARA IMPRESIÓN**

Técnica: Serigrafía
Área: 12 x 10 cm

Chamarra deportiva ligera plegable con funda en cierre. 100% Poliéster.

A N R

CHM 017

# SUDADERA **URBAN**

Material: Poliéster / Spandex
Talla: S/M/L/XL
Colores: A/N

**DATOS PARA IMPRESIÓN**

Técnica: Serigrafía / Bordado / Vinil Textil
Área: 8 x 8 cm

Sudadera deportiva con gorro ajustable. Incluye 2 bolsillos frontales con cierre, pullers metálicos, elástico en las muñecas y la cintura para un mejor ajuste. Fabricada con material texturizado suave al tacto 95% Poliéster, 5% Spandex

A N

## CHM 008 | SUDADERA **ALASKA**

Material: Poliéster
Talla: M/L/XL
Colores: A/N/R

**DATOS PARA IMPRESIÓN**

Técnica: Bordado / Serigrafía
Área: 12 x 10 cm

Sudadera micro polar 100% poliéster con bolsas laterales y cierre frontal.

A N R

## CHM 010 | CHAMARRA **NORFOLK**

Material: Poliéster / Nylon
Talla: XS/S/M/L/XL/XXL
Colores: A/N/R

**DATOS PARA IMPRESIÓN**

Técnica: Bordado / Serigrafía
Área: 12 x 10 cm

Chamarra con bolsas laterales y bolsas al interior. Exterior 100% nylon. Interior y relleno 100% poliéster.

A N R

## CHM 013 | ROMPEVIENTOS | **TUBINGA**

Material: Poliéster
Talla: M/L
Colores: A/N

**DATOS PARA IMPRESIÓN**

Técnica: Serigrafía
Área: 12 x 10 cm

Chamarra rompevientos con gorro, cierre en medio y bolsas frontales. Poliéster 100% y recubrimiento acrílico.

A N

## PLY 009 | PLAYERA POLO **LUTRY**

Material: 50% Algodón Peinado / 50% Poliéster
Talla: M/G/2EG
Colores: A/B/G/R

**DATOS PARA IMPRESIÓN**

Técnica: Bordado / Serigrafía
Área: 12 x 10 cm

Playera tipo polo piqué para caballero y con tapa costura. Peso 225 gr/m. Revisar disponibilidad de colores y tallas.

A B G R

## PLY 008
# PLAYERA CUELLO REDONDO **VITIM**

Material: 100% Algodón
Talla: CH/M/2EG
Colores: A/N/R

**DATOS PARA IMPRESIÓN**

Técnica: Bordado / Serigrafía
Área: 30 x 30 cm

Playera unisex cuello redondo con manga corta y con tapa costura. Peso 165 gr/m. Revisar disponibilidad de colores y tallas.

A N R

## CHM 021 | **CHAMARRA KIRGUST**

Material: Poliéster
Talla: M/L
Colores: N/Y

**DATOS PARA IMPRESIÓN**

Técnica: Serigrafía
Área: 8 x 8 cm

Chamarra deportiva con dos bolsillos frontales, gorro y elásticos en el área de las muñecas para un mejor ajuste. Forro interno hecho con material transpirable y cómodo. Destacan los tonos fluorescentes que agregan un aspecto moderno a su diseño.

N Y

## CHM 020 | **CHALECO KOLESAR**

Material: Poliéster
Talla: S/M/L/XL
Colores: N/Y

**DATOS PARA IMPRESIÓN**

Técnica: Serigrafía
Área: 8 x 8 cm

Chaleco para ciclista de poliéster con corte ergonómico que brinda un ajuste que se adapta como una segunda piel. Incluye 2 bolsillos con cierre ubicados estratégicamente: Un bolsillo pequeño en la parte del pecho y otro más amplio en la parte posterior ideal para guardar tu smartphone con seguridad.

N Y

## CHM 022 | **CHALECO BLIX**

Material: Poliéster
Talla: S/M/L/XL
Colores: A/N

**DATOS PARA IMPRESIÓN**

Técnica: Bordado
Área: 12 x 10 cm

Chaleco con doble bolsa frontal y doble bolsillo interior de cada lado. Combina un diseño moderno con una textura capitonada, que no solo aporta un atractivo visual, sino también una mayor calidez y comodidad. Exterior e interior 100% poliéster.

A N

## CHM 024 | CHAMARRA | CABALLERO **ORIOL**

Material: Poliéster
Talla: M/L
Colores: Negro

**DATOS PARA IMPRESIÓN**

Técnica: Bordado
Área: 8 x 5 cm

Chamarra capitonada corte de caballero, con un diseño casual y clásico. Experimenta la mezcla perfecta de estilo y comodidad. Incluye doble bolsillo frontal. Exterior y forro 100% poliéster.

N

## CHM 023
## CHAMARRA DAMA **ORIOL**

Material: Poliéster
Talla: M/L
Colores: Negro

**DATOS PARA IMPRESIÓN**

Técnica: Bordado
Área: 8 x 5 cm

Chamarra capitonada corte de dama, con un diseño casual y clásico. Experimenta la mezcla perfecta de estilo y comodidad. Incluye doble bolsillo frontal. Exterior y forro 100% poliéster.

N

# BOLSAS

## SIN 220 | BOLSA-MOCHILA | **LORETTO**

Material: Algodón
Medida: 32 x 41 cm
Colores: Beige Guatemala: Beige

**DATOS PARA IMPRESIÓN**

Técnica: Serigrafía
Área: 22 x 30 cm

Bolsa-mochila con tirantes de cordón y cerrado de jareta.

BE

## SIN 243 | BOLSA-MOCHILA **CABS**

Material: Algodón / Yute
Medida: 37 x 46 cm
Colores: Beige Guatemala: Beige

**DATOS PARA IMPRESIÓN**

Técnica: Serigrafía
Área: 27 x 20 cm

Bolsa-mochila con tirantes de cordón y cerrado de jareta.

BE

## SIN 161 | BOLSA-MOCHILA **IVORY**

Material: Algodón reciclado
Medida: 33 x 41 cm
Colores: A/BE/G/R

**DATOS PARA IMPRESIÓN**

Técnica: Bordado
Área: 26 x 30 cm

Bolsa-mochila con tirantes de cordón y cerrado de jareta.

A BE G R

## SIN 611 | BOLSA-MOCHILA **VATT**

Material: Algodón Reciclado
Medida: 35 x 42 cm
Colores: Beige

**DATOS PARA IMPRESIÓN**

Técnica: Serigrafía
Área: 13 x 13 cm

Bolsa-mochila ecológica de algodón reciclado con tirantes de cordón y cerrado de jareta. Cuenta con una bolsa frontal y asas para usar como bolsa.

BE

SIN 616

# BOLSA-MOCHILA **NUVEM**

Material: Poliéster / Curpiel
Medida: 32 x 47 cm
Colores: Gris

**DATOS PARA IMPRESIÓN**

Técnica: Serigrafía
Área: 13 x 13 cm

Bolsa-mochila con tirantes de cordón y cerrado de jareta. Cuenta con una bolsa frontal con cierre y asas para usar como bolsa.

G

## SIN 231 | BOLSA-MOCHILA **BEAVER**

Material: Poliéster
Medida: 32 x 42 cm
Colores: Negro

**DATOS PARA IMPRESIÓN**

Técnica: Serigrafía
Área: 15 x 6 cm

Bolsa-mochila con tirante doble grueso y cerrado de jareta. Cuenta con 1 bolsa frontal con cierre.

N

## SIN 405 | BOLSA-MOCHILA **FUSETA**

Material: Poliéster
Medida: 33 x 42 cm
Colores: Blanco con Gris

**DATOS PARA IMPRESIÓN**

Técnica: Bordado / Serigrafía
Área: 22 x 15 cm

Bolsa-mochila con tirantes de cordón y cerrado de jareta. Cuenta con una bolsa frontal con cierre y asas.

B

## SIN 319 | BOLSA-MOCHILA | **KARLOVAC**

Material: Poliéster
Medida: 36.5 x 44 cm
Colores: Rojo

**DATOS PARA IMPRESIÓN**

Técnica: Serigrafía
Área: 22 x 14 cm

Bolsa-mochila con tirantes de cordón y cerrado de jareta. Bolsa frontal con cierre.

R

## SIN 103 | BOLSA-MOCHILA **MAZY**

Material: Poliéster
Medida: 33 x 44.5 cm
Colores: A/O/R/V

**DATOS PARA IMPRESIÓN**

Técnica: Serigrafía
Área: 15 x 18 cm

Bolsa-mochila con tirantes de cordón y cerrado de jareta. Parte frontal reflejante.

A O R V

## SIN 608 | BOLSA-MOCHILA | **MALORA**

Material: Poliéster
Medida: 33.5 x 45 cm
Colores: A/N

**DATOS PARA IMPRESIÓN**

Técnica: Serigrafía
Área: 18 x 8 cm

Bolsa-mochila con tirantes de cordón y cerrado de jareta. Cuenta con una bolsa frontal con cierre y diseño capitonado y asas para usar como bolsa.

A N

## SIN 227 | BOLSA-MOCHILA **OSUNA**

Material: Poliéster
Medida: 34 x 43 cm
Colores: A/B/N/O/P/R/T/V/Y Guatemala: A/B/N/R

**DATOS PARA IMPRESIÓN**

Técnica: Serigrafía
Área: 25 x 27 cm

Bolsa-mochila con tirantes de cordón y cerrado de jareta.

A B N O P R T V Y

## SIN 933 | BOLSA-MOCHILA | **ANSHAR**

Material: Poliéster
Medida: 36 x 44 cm
Colores: A/N/R Guatemala: N/R

**DATOS PARA IMPRESIÓN**

Técnica: Serigrafía
Área: 20 x 18 cm

Bolsa-mochila con tirantes de cordón y cerrado de jareta.
Bolsa frontal con cierre.

A N R

## SIN 021 | BOLSA-MOCHILA **PRISMA**

Material: Poliéster
Medida: 38 x 46.5 cm
Colores: A/B/N/O/P/R/V/Y Guatemala: A/B/N/O/P/V/Y

**DATOS PARA IMPRESIÓN**

Técnica: Serigrafía
Área: 25 x 35 cm

Bolsa-mochila con tirantes de cordón y cerrado de jareta.

A B N O P R V Y

## SIN 102 | BOLSA-MOCHILA **SUNET**

Material: Poliéster
Medida: 35.5 x 45 cm
Colores: A/N

**DATOS PARA IMPRESIÓN**

Técnica: Serigrafía
Área: 19 x 22 cm

Bolsa-mochila con tirantes de cordón y cerrado de jareta.
Bolsa frontal con cierre y aditamento especial para audífonos.

A N

## SIN 219 | BOLSA-MOCHILA | **PASTRANA**

Material: Non Woven
Medida: 34 x 41 cm
Colores: A/AC/B/M/N/O/P/R/T/V/Y
Guatemala: A/AC/B/M/N/O/P/R/T/V/Y

**DATOS PARA IMPRESIÓN**

Técnica: Serigrafía
Área: 24 x 30 cm

Bolsa-mochila con tirantes de cordón y cerrado de jareta.

A AC B M N O P R T V Y

## SIN 301 | BOLSA-MOCHILA **ZITE**

Material: Poliéster
Medida: 38 x 42.5 cm
Colores: Gris

**DATOS PARA IMPRESIÓN**

Técnica: Serigrafía
Área: 20 x 12 cm

Bolsa-mochila con tirantes gruesos y cerrado de jareta. Bolsa frontal con cierre.

G

## SIN 286 | BOLSA-MOCHILA **TASKA**

Material: Poliéster
Medida: 40 x 40 cm
Colores: A/N/T

**DATOS PARA IMPRESIÓN**

Técnica: Serigrafía
Área: 10 x 8 cm

Bolsa con cierre de jareta. Compartimento principal con separador a prueba de agua y bolsillo con cierre. Bolsillo frontal con cierre y dos mallas laterales. En la base compartimento con cierre para zapatos o accesorios. Incluye asas ajustables con broche metálico.

A N T

## SIN 614 | BOLSA-MOCHILA | **FLICKEN**

Material: Poliéster
Medida: 34 x 45 cm
Colores: Negro

**DATOS PARA IMPRESIÓN**

Técnica: Serigrafía
Área: 7 x 10 cm

Bolsa-mochila con tirantes gruesos ajustables con broche de plástico y cerrado de jareta. Incluye bolsillo frontal con cierre.

N

SIN 934

# BOLSA-MOCHILA **MYANMAR**

Material: Poliéster
Medida: 38 x 39.5 cm
Colores: Gris

**DATOS PARA IMPRESIÓN**

Técnica: Serigrafía
Área: 30 x 20 cm

Bolsa-mochila gris, material jaspeado, bolsillo frontal con cierre, con tirantes de cordón y cerrado de jareta.

G

## SIN 217 | BOLSA-MOCHILA **IZELA**

Material: Poliéster / PVC
Medida: 36 x 44 cm
Colores: Gris

**DATOS PARA IMPRESIÓN**

Técnica: Serigrafía
Área: 18 x 14 cm

Bolsa-mochila con tirantes gruesos de cordón y cerrado de jareta. Cuenta con 2 bolsas frontales con cierre y compartimento interno plastificado impermeable.

G

## SIN 235 | BOLSA-MOCHILA | **ASTORGA**

Material: Non Woven
Medida: 37 x 44.5 cm
Colores: A/AC/B/M/N/O/P/R/V/Y Guatemala: A/B/O/P/R/V/Y

**DATOS PARA IMPRESIÓN**

Técnica: Serigrafía
Área: 26 x 33 cm

Bolsa-mochila con tirantes de cordón y cerrado de jareta.

A AC B M N O P R V Y

## SIN 315 | BOLSA-MOCHILA | **ARACAR**

Material: Non Woven / Poliéster
Medida: 32.5 x 41.5 cm
Colores: A/R/V Guatemala: A/R

**DATOS PARA IMPRESIÓN**

Técnica: Serigrafía
Área: 18 x 18 cm

Bolsa-mochila con tirantes de cordón y cerrado de jareta.

A R V

## SIN 938 | BOLSA-MOCHILA SUBLIMACIÓN **YOSEM**

Material: Non Woven
Medida: 34.5 x 41 cm
Colores: Blanco Guatemala: Blanco

**DATOS PARA IMPRESIÓN**

Técnica: Sublimación
Área: 30 x 30 cm

Bolsa-mochila para sublimar con tirantes de cordón y cerrado de jareta.

B

## SIN 617
# BOLSA **KORI**

Material: Algodón / Poliéster / Curpiel / Mimbre
Medida: 30 x 34.5 x 22 cm
Colores: Blanco

**DATOS PARA IMPRESIÓN**

Técnica: Serigrafía
Área: 15 x 10 cm

Bolsa tipo cesta. Compartimento principal con cerrado de jareta y asas para transportarla fácilmente. Ideal para tardes de verano o un fin de semana de picnic.

B

## SIN 287 | BOLSA **GROSER**

Material: Algodón
Medida: 32 x 40 x 15 cm
Colores: Beige

**DATOS PARA IMPRESIÓN**

Técnica: Serigrafía
Área: 20 x 20 cm

Bolsa con asa de mano, fuelle y broche metálico a los costados para expandir y cerrar. Cuerpo de algodón tipo canvas.

BE

## SIN 210 | BOLSA **COTTON SLIM**

Material: Algodón
Medida: 35 x 41.5 cm
Colores: A/BE/N Guatemala: A/BE/N

**DATOS PARA IMPRESIÓN**

Técnica: Serigrafía
Área: 26 x 30 cm

Bolsa sin fuelle con asas.

A BE N

## SIN 251 | BOLSA **GIRASOL**

Material: Algodón
Medida: 39 x 41 cm
Colores: Beige

**DATOS PARA IMPRESIÓN**

Técnica: Serigrafía
Área: 25 x 7 cm

Bolsa de red sin fuelle y asas.

BE

## SIN 605 | BOLSA **NARDO**

Material: Algodón
Medida: 48 x 36 x 10 cm
Colores: A/N/V/Y

**DATOS PARA IMPRESIÓN**

Técnica: Serigrafía
Área: 25 x 15 cm

Bolsa con fuelle y asa de algodón. Base y detalle en asa con el mismo color.

A N V Y

## SIN 192 | BOLSA **CODEINE**

Material: Algodón / Yute
Medida: 50 x 36 x 16 cm
Colores: Beige

**DATOS PARA IMPRESIÓN**

Técnica: Bordado / Serigrafía
Área: 35 x 20 cm

Bolsa sin fuelle con asas y cierre.

BE

## SIN 613 | BOLSA **WATTE**

Material: Algodón Reciclado
Medida: 45 x 28 x 17 cm
Colores: Gris Guatemala: Gris

**DATOS PARA IMPRESIÓN**

Técnica: Serigrafía
Área: 30 x 15 cm

Bolsa ecológica de algodón reciclado. Incluye jaretas laterales ajustables y base con fuelle de cartón removible.

G

## SIN 612
# BOLSA **KASVI**

Material: Algodón Reciclado
Medida: 38 x 42 cm
Colores: A/BE/O/R/V/Y

**DATOS PARA IMPRESIÓN**

Técnica: Serigrafía
Área: 15 x 10 cm

Bolsa ecológica de algodón reciclado. Sin fuelle. Incluye bolsillo frontal. Estampado de rayas.

A BE O R V Y

## SIN 618 | BOLSA **LAYNI**

Material: Felpa
Medida: 40 x 30 x 15 cm
Colores: Gris Guatemala: Gris

**DATOS PARA IMPRESIÓN**

Técnica: Serigrafía
Área: 25 x 20 cm

Bolsa con fuelle y asas. Elección práctica para llevar todas tus pertenencias. Confeccionada con suave material de felpa, lo cuál brinda una textura agradable al tacto.

G

## SIN 163 | BOLSA **LASH**

Material: Canvas / Yute
Medida: 37.5 x 42 cm
Colores: Beige Guatemala: Beige

**DATOS PARA IMPRESIÓN**

Técnica: Bordado / Serigrafía
Área: 28 x 20 cm

Bolsa sin fuelle con asas.

BE

## SIN 062 | BOLSA **TORBA**

Material: Yute
Medida: 46 x 32 x 17 cm
Colores: A/N/R Guatemala: A/N/R

**DATOS PARA IMPRESIÓN**

Técnica: Serigrafía
Área: 40 x 15 cm

Bolsa con fuelle y asas redondeadas. Interior plastificado.

A N R

## SIN 112 | BOLSA **SPRING**

Material: Yute
Medida: 30 x 30 x 19 cm
Colores: Beige Guatemala: Beige

**DATOS PARA IMPRESIÓN**

Técnica: Serigrafía
Área: 20 x 20 cm

Bolsa con fuelle y asas redondeadas. Interior plastificado.

BE

## SIN 114 | BOLSA **WINTER**

Material: Yute
Medida: 45.5 x 34 x 14 cm
Colores: Beige Guatemala: Beige
**DATOS PARA IMPRESIÓN**
Técnica: Serigrafía
Área: 34 x 21 cm

Bolsa con fuelle y asas redondeadas. Interior plastificado. Botón de madera al frente para cerrar.

BE

## SIN 193 | BOLSA **SAGRES**

Material: Yute
Medida: 30 x 30 x 19 cm
Colores: A/N/P/R/V Guatemala: A/N/R
**DATOS PARA IMPRESIÓN**
Técnica: Serigrafía
Área: 20 x 20 cm

Bolsa con fuelle y asas redondeadas. Interior plastificado.

A N P R V

## SIN 113 | BOLSA **FALL**

Material: Yute
Medida: 52 x 35.5 x 13 cm
Colores: Beige Guatemala: Beige
**DATOS PARA IMPRESIÓN**
Técnica: Serigrafía
Área: 32 x 23 cm

Bolsa con fuelle y asas.

BE

## SIN 198 | BOLSA **BALLARAT**

Material: Yute
Medida: 45.5 x 34 x 14 cm
Colores: A/R/V
**DATOS PARA IMPRESIÓN**
Técnica: Serigrafía
Área: 34 x 21 cm

Bolsa con fuelle y asas redondeadas. Interior plastificado. Botón de madera al frente para cerrar.

A R V

## SIN 204 | BOLSA **SIBENIK**

Material: Yute
Medida: 37.5 x 37.5 x 15 cm
Colores: Azul

**DATOS PARA IMPRESIÓN**

Técnica: Serigrafía
Área: 21 x 21 cm

Bolsa con fuelle y asas.

A

## SIN 904 | BOLSA **SCANDOLA**

Material: Yute
Medida: 52 x 35.5 x 13 cm
Colores: A/R/V

**DATOS PARA IMPRESIÓN**

Técnica: Serigrafía
Área: 32 x 23 cm

Bolsa con fuelle y asas.

A R V

## SIN 207 | BOLSA **BOAT**

Material: Yute
Medida: 42 x 35 x 15 cm
Colores: Beige Guatemala: Beige

**DATOS PARA IMPRESIÓN**

Técnica: Serigrafía
Área: 28 x 7 cm

Bolsa con fuelle y asas redondeadas.

BE

## SIN 138 | BOLSA **MEZZOLA**

Material: Yute / Algodón
Medida: 37.5 x 41 cm
Colores: A/N/R Guatemala: A/R

**DATOS PARA IMPRESIÓN**

Técnica: Serigrafía
Área: 20 x 18 cm

Bolsa sin fuelle con asas.

A N R

## SIN 158 | BOLSA **LEIRIA**

Material: Yute / Algodón
Medida: 38 x 40 cm
Colores: Beige Guatemala: Beige

**DATOS PARA IMPRESIÓN**

Técnica: Serigrafía
Área: 17 x 17 cm

Bolsa sin fuelle con asas y bolsa frontal.

BE

## SIN 237 | BOLSA **ANTONELA**

Material: Yute / Algodón
Medida: 42 x 33 x 16 cm
Colores: BE/H/N

**DATOS PARA IMPRESIÓN**

Técnica: Serigrafía
Área: 20 x 6 cm

Bolsa con diseño entretejido, fuelle y 2 asas de agarre superior. Base y laterales con interior plastificado.

BE H N

## SIN 288
# BOLSA **GRECIA**

Material: Yute / Algodón
Medida: 47 x 36 x 12 cm
Colores: A/BE/Y Guatemala: Beige

**DATOS PARA IMPRESIÓN**

Técnica: Serigrafía
Área: 38 x 12 cm

Bolsa con asas de algodón, fuelle y compartimento principal con cierre. Interior laminado.

A BE Y

## ACC 002 | BOLSA **CIRO**

Material: Yute / PVC
Medida: 18 x 30 x 10 cm
Colores: Beige Guatemala: Beige

**DATOS PARA IMPRESIÓN**

Técnica: Serigrafía
Área: 10 x 6 cm Bolsa / 7 x 4 cm Parche

Bolsa de yute laminada. Cierre de cordón. Ventana de PCV y parche de algodón para impresión.

BE

## SIN 602 | BOLSA **FREDA**

Material: Yute / Algodón
Medida: 45 x 45 x 18 cm
Colores: Beige

**DATOS PARA IMPRESIÓN**

Técnica: Serigrafía
Área: 28 x 20 cm

Bolsa con asas de algodón, fuelle y compartimento principal con elástico y botón de madera para abrir o cerrar.

BE

## SIN 603 | BOLSA **ALIA**

Material: Yute / Algodón
Medida:45 x 30 x 14 cm
Colores: Beige

**DATOS PARA IMPRESIÓN**

Técnica: Serigrafía
Área: 20 x 12 cm

Bolsa con fuelle. Asas de algodón y yute. Compartimento principal con velcro. Flecos de algodón. Para evitar daño en los flecos, la bolsa se entrega semicosida. Es necesario retirar las costuras en cada lado para lograr el efecto despeinado.

BE

## SIN 604 | BOLSA **CANDY**

Material: Yute / Algodón
Medida: 22 x 32 x 14 cm
Colores: A/BE/P

**DATOS PARA IMPRESIÓN**

Técnica: Serigrafía
Área: 10 x 12 cm

Bolsa con interior laminado y asas de cordones de algodón. Diseño en dos colores contrastantes. Parche frontal para impresión.

A BE P

## SIN 752 | BOLSA **MATTY**

Material: Yute / Algodón
Medida: 35 x 47 x 20 cm
Colores: Beige

**DATOS PARA IMPRESIÓN**

Técnica: Serigrafía
Área: 15 x 5 cm

Bolsa con fuelle y compartimento principal con cierre. Base de yute y asas de algodón. Interior con forro de algodón.

BE

## SIN 137
## BOLSA **MASSIE**

Material: Algodón Reciclado
Medida: 38 x 42 cm
Colores: A/BE/G/M/O/R/V
Guatemala: BE/O/V

**DATOS PARA IMPRESIÓN**

Técnica: Bordado / Serigrafía
Área: 30 x 27 cm

Bolsa sin fuelle con asas.

A BE G M O R V

## SIN 212 | BOLSA **ABBA**

Material: Non Woven
Medida: 30 x 33.7 cm
Colores: A/B/N/P/R/T
Guatemala: A/B/N/P/R/T

**DATOS PARA IMPRESIÓN**

Técnica: Serigrafía
Área: 21 x 27 cm

Bolsa sin fuelle con asas. Sellada a calor.

A B N P R T

## SIN 164 | BOLSA **AKUMAL**

Material: Non Woven
Medida: 18 x 28 cm
Colores: A/N/R/V Guatemala: A/N/R
**DATOS PARA IMPRESIÓN**
Técnica: Serigrafía
Área: 12 x 16 cm

Bolsa para basura portátil. Sellada a calor.

A N R V

## SIN 216 | BOLSA **LAREDO**

Material: Non Woven
Medida: 32 x 42 x 17.5 cm
Colores: A/B/BE/M/N/O/P/R/T/V Guatemala: A/B/BE/M/N/O/R/V/Y
**DATOS PARA IMPRESIÓN**
Técnica: Serigrafía
Área: 26 x 27 cm

Bolsa con fuelle y asas. Sellada a calor.

A B BE M N O P R T V

## SIN 131 | BOLSA **CIMBOA**

Material: Non Woven
Medida: 35 x 43 cm
Colores: A/B/N/O/P/R/V/Y Guatemala: A/B/N/O/R/V
**DATOS PARA IMPRESIÓN**
Técnica: Serigrafía
Área: 27 x 30 cm

Bolsa sellada a calor.

A B N O P R V Y

## SIN 147 | BOLSA **BAGGARA**

Material: Non Woven Laminado
Medida: 24.5 x 37.5 x 10 cm
Colores: A/O/P/R/V/Y Guatemala: A/O/P/R/V/Y
**DATOS PARA IMPRESIÓN**
Técnica: Serigrafía
Área: 16 x 20 cm

Bolsa con fuelle y asas. Sellada a calor.

A O P R V Y

## SIN 230 | BOLSA | **ENVIRONMENT**

Material: Non Woven
Medida: 32 x 42 x 17.5 cm
Colores: A/B/BE/M/N/O/P/R/V Guatemala: A/B/N/O/R/V

**DATOS PARA IMPRESIÓN**

Técnica: Serigrafía
Área: 26 x 27 cm

Bolsa con fuelle.

A B BE M N O P R V

## SIN 962 | BOLSA PARA SUBLIMAR | **TOULOUSE**

Material: Non Woven
Medida: 38 x 39.5 cm
Colores: Blanco Guatemala: Blanco

**DATOS PARA IMPRESIÓN**

Técnica: Sublimación
Área: 30 x 20 cm

Bolsa para sublimar con asas sin fuelle.

B

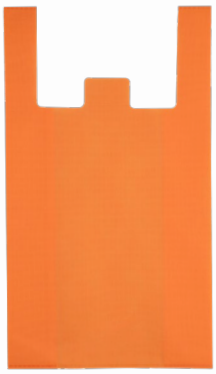

## SIN 918 | BOLSA **AGDE**

Material: Non Woven
Medida: 34 x 60 x 16 cm
Colores: A/B/N/O/P/R/T/V/Y

**DATOS PARA IMPRESIÓN**

Técnica: Serigrafía
Área: 21 x 30 cm

Bolsa con fuelle. Sellada a calor.

A B N O P R T V Y

## SIN 176 | BOLSA **ALTEA**

Material: Non Woven
Medida: 49 x 40 cm
Colores: A/B/N/R

**DATOS PARA IMPRESIÓN**

Técnica: Serigrafía
Área: 35 x 28 cm

Bolsa sin fuelle con asas. Sellada a calor.

A B N R

SIN 146

# BOLSA **MILDURA**

Material: Non Woven
Medida: 33 x 40 x 18 cm
Colores: A/B/R/V Guatemala: A/B/R

**DATOS PARA IMPRESIÓN**

Técnica: Serigrafía
Área: 12 x 20 cm

Bolsa con fuelle y asas.

A B R V

## SIN 086 | BOLSA **SPARKLY**

Material: Non Woven Laminado
Medida: 40 x 30 x 10 cm
Colores: Naranja

**DATOS PARA IMPRESIÓN**

Técnica: Serigrafía
Área: 30 x 20 cm

Bolsa con fuelle y asas.

O

## SIN 047 | BOLSA **CARNAVAL**

Material: Non Woven Metalizado
Medida: 40 x 45 x 10 cm
Colores: A/D/R/S

**DATOS PARA IMPRESIÓN**

Técnica: Serigrafía
Área: 30 x 35 cm

Bolsa metalizada con fuelle y asas.

A D R S

## SIN 265 | BOLSA **SARIWON**

Material: Non Woven / Cartón
Medida: 47 x 29 x 30 cm
Colores: Negro

**DATOS PARA IMPRESIÓN**

Técnica: Serigrafía
Área: 20 x 10 cm

Bolsa caja organizadora plegable. Perfecta para cajuela o supermercado. Incluye 2 compartimentos laterales y 2 asas de mano para fácil agarre. Ideal para organizar alimentos, juguetes, herramientas etc...

N

MX

## SIN 224
# CARRO SUPERMERCADO **LANDEN**

Material: Poliéster
Medida: 34 x 94.5 x 20 cm
Colores: Negro

**DATOS PARA IMPRESIÓN**

Técnica: Serigrafía
Área: 16 x 12 cm Solapa / 16 x 16 cm Bolsa

Bolsa para supermercado con jareta y solapa, bolsa posterior con cierre, estructura de metal, base para sostenerse, agarradera de plástico y llantas. Desmontable con velcro en la parte posterior.

N

## SIN 015 | BOLSA MINI **BOIS**

Material: Yute
Medida: 20 x 21 x 15 cm
Colores: Beige Guatemala: Beige

**DATOS PARA IMPRESIÓN**

Técnica: Serigrafía
Área: 12 x 12 cm

Bolsa mini con fuelle, asas redondeadas e interior plastificado. Su tamaño compacto la hace ideal para transportar objetos pequeños o utilizarla para regalos.

BE

## SIN 006 | BOLSA **OLIVIER**

Material: Yute / Canvas / Algodón
Medida: 30 x 30 x 19 cm
Colores: Beige Guatemala: Beige

**DATOS PARA IMPRESIÓN**

Técnica: Serigrafía
Área: 20 x 20 cm

Bolsa con fuelle. Sus asas redondeadas la hacen comoda para llevar tus pertenencias a cualquier lugar. Perfecta para ir de compras, playa, piscina, picnics o al trabajo.

BE

## SIN 023 | BOLSA-MOCHILA **PRIDE**

Material: Poliéster
Medida: 34 x 43 cm
Colores: Multicolor

**DATOS PARA IMPRESIÓN**

Técnica: Serigrafía
Área: 15 x 5 cm

Bolsa-mochila con tirantes de cordón y cerrado de jareta. Su diseño arcoiris, colorido y alegre refleja la diversidad y la inclusividad.

MC

## SIN 765 | BOLSA **GIFT**

Material: PVC
Medida: 24 x 35 x 10 cm
Colores: A/B/N/P Guatemala: A/B/N/P

**DATOS PARA IMPRESIÓN**

Técnica: Serigrafía
Área: 15 x 20 cm

Bolsa de PVC con fuelle. Su diseño transparente con bordes de color la hace ideal para crear tus propios sets de regalo. Su asa está diseñada para llevarla cómodamente con una sola mano. Perfecta para cualquier ocasión especial.

A B N P

## SIN 215 | BOLSA **VIDYA**

Material: Canvas / Poliéster
Medida: 32 x 25 x 14.5 cm
Colores: BE/N

**DATOS PARA IMPRESIÓN**

Técnica: Serigrafía / Bordado
Área: 7 x 10 cm

Bolsa compacta estilo Tote. Cuenta con dos asas pequeñas y redondeadas. Su compartimento principal incluye un cierre en la parte superior. Su correa de hombro es ajustable y removible, lo que te permite llevarla cruzada sobre el cuerpo o colgada del hombro. En su interior, encontrarás dos bolsillos que te permiten organizar tus pertenecias de manera eficiente, así como un bolsillo adicional con cierre para guardar objetos más pequeños y valiosos.

BE N

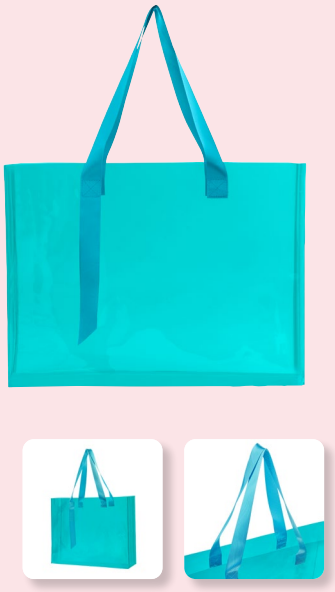

## SIN 214 | BOLSA **MAXINA**

Material: Plástico PVC / Poliéster
Medida: 47 x 34.5 x 9 cm
Colores: A/P

**DATOS PARA IMPRESIÓN**

Técnica: Serigrafía
Área: 30 x 19 cm

Bolsa con fuelle. Su material de plástico transparente, le da un toque justo de color y estilo. Sus asas de poliéster permite llevarla comodamente al hombro.

A P

## SIN 761 | BOLSA **JOOGA**

Material: Poliéster
Medida: 45 x 38 x 12.5 cm
Colores: Gris Azulado

**DATOS PARA IMPRESIÓN**

Técnica: Serigrafía
Área: 12 x 10 cm

Bolsa deportiva, ofrece amplio espacio para llevar tus artículos esenciales o accesorios deportivos, también cuenta con un compartimento dedicado para transportar tu tapete de yoga. Incluye compartimento principal con cierre por medio de jareta y bolsillo frontal de velcro. Sus asas lagas y su diseño ergonómico garantizan comodidad durante el transporte, mientras que su estilo moderno la convierte en un accesorio imprescindible tanto para el gimnasio como para tus sesiones de yoga al aire libre.

G

## SIN 760 | BOLSA DE VIAJE **MOON**

Material: Poliéster
Medida: 49 x 28 cm
Colores: Gris

**DATOS PARA IMPRESIÓN**

Técnica: Serigrafía / Bordado
Área: 12 x 9 cm

Bolso estilo crossbody. Cuenta con un amplio compartimento principal con cremallera, dos bolsillos delanteros con cierre para un acceso rápido a tus artículos más importantes y un bolsillo posterior para guardar tus pertenencias más valiosas. Incluye correa ajustable para el hombro con cierre de clip para mayor seguridad. Ideal para el día a día, viajes o salidas casuales.

G

Bags

## SIN 008 | BOLSA **ZEDER**

Material: Algodón Reciclado
Medida: 57 x 39 x 18 cm
Colores: Beige Guatemala: Beige

**DATOS PARA IMPRESIÓN**

Técnica: Serigrafía
Área: 30 x 25 cm

Bolsa ecológica de algodón reciclado. Con fuelle en la base y asas de algodón. Incluye un bolsillo interior con botón para mantener organizado tus artículos más pequeños. Su amplio tamaño te permite llevar todo lo necesario. Ideal para los días de playa o incluso para el supermercado.

BE

## SIN 762 | MINI BOLSA **MICHEL**

Material: Poliéster
Medida: 13 x 18 x 2 cm Bolsa / 8 x 8 x 2 cm Monedero
Colores: A/BE/P Guatemala: BE/P

**DATOS PARA IMPRESIÓN**

Técnica: Serigrafía
Área: 7 x 7 cm

Mini bolso estilo crossbody, ideal para uso diario o viajes. Cuenta con un compartimento principal con cremallera para más seguridad y un interior con organizadores para mantener tus objetos en perfecto orden. En su exterior añade un bolsillo frontal sin cierre para acceso rápido a tus artículos esenciales. La correa ajustable para el hombro asegura un transporte cómodo y se puede fijar o retirar fácilmente con un clip de plástico. Incluye un práctico monedero que se adhiere a la correa para mayor conveniencia. Compacto y ligero, este bolso está diseñado para llevar lo esencial de manera organizada y accesible. Perfecto para pasaportes, tarjetas, dinero y pequeños accesorios, su diseño asegura que todo esté a tu alcance mientras exploras nuevos destinos.

A BE P

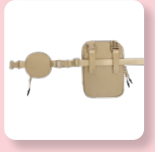

## SIN 767 | BOLSA **CUZCO**

Material: Paja de Papel / Curpiel / Poliéster
Medida: 38 x 36 x 16 cm
Colores: Beige

**DATOS PARA IMPRESIÓN**

Técnica: Serigrafía
Área: 3.5 x 2 cm

Bolsa ideal para verano. Fabricada en paja de papel tejido. Sus elegantes asas de curpiel y cerrado con broche metálico le añaden un toque sofisticado, mientras que en su interior incluye un bolsillo con cierre.

BE

ITBags

## SIN 660 | BOLSA **TERRACOTA**

Material: Algodón
Medida: 21 x 30 cm
Colores: Beige

**DATOS PARA IMPRESIÓN**

Técnica: Serigrafía
Área: 15 x 20 cm

Bolsa con cierre de jareta. Fabricada con algodón natural, este accesorio ecofriendly es reutilizable, perfecto para utilizar como bolsa de regalo o para llevar pequeños accesorios.

BE

## SIN 764
# BOLSA **SABBIA**

ITBags

Material: Yute / Algodón
Medida: 35 x 27 x 14 cm
Colores: AQ/BE/P

**DATOS PARA IMPRESIÓN**

Técnica: Serigrafía
Área: 15 x 15 cm Bolsa / 2.3 x 20 cm Correa

Bolsa de yute con asas de algodón. Interior plastificado. Incluye fuelle que proporciona mayor espacio tus pertenencias. Su asa colgante y vibrante gama de colores, añade frescura y personalidad a donde quiera que vayas.

AQ BE P

# HIELERAS Y LONCHERAS

7 Litros

## SIN 271 | MOCHILA-HIELERA | **IGUAZU**

Material: Poliéster
Medida: 28 x 36 x 17 cm
Colores: Gris Guatemala: Gris

**DATOS PARA IMPRESIÓN**

Técnica: Bordado / Serigrafía
Área: 10 x 10 cm

Interior plastificado impermeable. Bolsa principal, bolsa superior y 2 bolsas laterales con cierre. Capacidad para 12 latas.

G

20 Litros

## SIN 991 | MOCHILA-HIELERA **PAIA**

Material: Poliéster
Medida: 28 x 42.5 x 16 cm
Colores: Negro

**DATOS PARA IMPRESIÓN**

Técnica: Bordado / Serigrafía
Área: 12 x 6 cm

Interior plastificado. Compartimento interior removible impermeable. Bolsa principal, bolsa frontal y 2 bolsillos laterales. Broches frontales de hebilla metálica. Incluye destapador metálico. Capacidad para 24 latas.

N

## SIN 194 | HIELERA-MOCHILA | **SEDANA**

Material: Poliéster Exterior / PVC Interior
Medida: 33 x 42 x 19 cm
Colores: Gris

**DATOS PARA IMPRESIÓN**

Técnica: Serigrafía / Bordado
Área: 16 x 10 cm

Hielera con función de mochila con interior plastificado impermeable. Espacioso compartimento principal con cierre y al interior bolsillo de red, bolsa frontal con cerrado de velcro y 2 bolsillos laterales de red. Cuenta con 2 asas laterales y una superior para transportarla fácilmente. Al frente incluye destapador metálico y 2 tiras para colgar llaves o accesorios. En la parte posterior cuenta con asas de mochila ajustables con tira reflejante y espalda acojinada para su mayor comodidad.

G

9 Litros

## SIN 712 | HIELERA **OBLAK**

Material: Poliéster / Curpiel / EVA Forro
Medida: 26 x 27 x 17 cm
Colores: Gris

**DATOS PARA IMPRESIÓN**

Técnica: Serigrafía
Área: 10 x 10 cm

Hielera con interior plastificado impermeable. Bolsa principal y bolsa frontal con cierre. Bolsillo lateral de red. Incluye asa acolchada y correa larga ajustable. Capacidad para 24 latas.

G

tossh

## SIN 413 | HIELERA **LUBERI**

Material: Poliéster Exterior / PVC Forro
Medida: 25 x 29 x 17 cm
Colores: Negro Guatemala: Negro

**DATOS PARA IMPRESIÓN**

Técnica: Serigrafía
Área: 12 x 10 cm

Hielera con interior plastificado y sellado. Bolsillo frontal con cierre, incluye asa superior acolchada y correa ajustable con broche removible.

N

12 Litros

## SIN 061 | HIELERA **KIEL**

Material: Poliéster
Medida: 32 x 31 x 16.5 cm
Colores: Azul Guatemala: Azul

**DATOS PARA IMPRESIÓN**

Técnica: Bordado / Serigrafía
Área: 25 x 9.5 cm

Interior plastificado impermeable. Bolsa principal con cierre, bolsa frontal con velcro. 2 Bolsas laterales de red y 2 asas superiores para agarre. Capacidad para 12 latas.

A

tossh

10 Litros

## SIN 414 | HIELERA **HERNAN**

Material: Poliéster Exterior / PVC Forro
Medida: 26 x 28 x 17 cm
Colores: A/P Guatemala: A/P

**DATOS PARA IMPRESIÓN**

Técnica: Serigrafía / Bordado
Área: 10 x 8 Bolsillo Frontal

Hielera con interior plastificado impermeable. Bolsa principal y bolsa frontal con cierre. Al frente cuenta con 2 figuras reflejantes. Llévala a todas partes con su asa de transporte superior y correa ajustable para hombro. Su diseño y tamaño es muy cómodo para almacenar tus alimentos y bebidas.

A P

## SIN 983 | HIELERA **LEMARI**

Material: Poliéster / Acetato de vinilo de polietileno / Metal
Medida: 23 x 28 x 17 cm
Colores: Gris

**DATOS PARA IMPRESIÓN**

Técnica: Serigrafía / Bordado
Área: 16 x 10 cm

Hielera estilo casual, práctica y funcional, con interior plastificado que garantiza la conservación de líquidos y la frescura de los alimentos. Su exterior de tela, le brinda durabilidad y su cierre con velcro y broche metálico, evita que el compartimento principal se abra accidentalmente, asegurando que el contenido se mantenga en el interior. Además, cuenta con una bolsa frontal para cubiertos o accesorios pequeños y asa ajustable para facilitar su uso.

G

45 Litros

## SIN 089 | HIELERA **CADENCE**

Material: Poliéster / Polipropileno
Medida: 40 x 26.5 x 30 cm
Colores: Negro

**DATOS PARA IMPRESIÓN**

Técnica: Serigrafía
Área: 19 x 17 cm

Hielera plegable con interior plastificado impermeable, cubierta de plástico con ventana para fácil acceso a interior, bolsas laterales de red y correa ajustable. Capacidad para 36 latas.

N

tosSh

45 Litros

## SIN 499 | HIELERA COLAPSABLE | **KALET**

Material: Poliéster / EVA
Medida: 42 x 28 x 29 cm
Colores: Gris con Negro

**DATOS PARA IMPRESIÓN**

Técnica: Serigrafía
Área: 12 x 10 cm

Hielera plegable con interior plastificado impermeable. Base y tapa rígida de EVA, con moldura en la parte superior con función de porta latas. Correa ajustable removible y asas laterales. Bolsillo frontal. Bolsa de malla interior. Incluye destapador metálico. Capacidad para 48 latas.

G

SIN 063

# HIELERA TROLLEY **OSLO**

47 Litros

Material: Poliéster
Medida: 37 x 39 x 33 cm
Colores: A/R

**DATOS PARA IMPRESIÓN**

Técnica: Serigrafía
Área: 19 x 14 cm

Interior plastificado impermeable. Bolsa frontal y 2 compartimentos con cierre. Agarraderas laterales. Mecanismo trolley. Elástico ajustable en la parte superior de la tapa. Capacidad para 40 latas.

A R

10 Litros

## SIN 007 | HIELERA **2 SIX**

Material: Poliéster
Medida: 29 x 16 x 23 cm
Colores: A/N/T

**DATOS PARA IMPRESIÓN**

Técnica: Serigrafía
Área: 20 x 8.5 cm

Interior metalizado plastificado e impermeable. Bolsa principal y frontal con cierre. Bolsas laterales de red. Incluye correa ajustable. Capacidad para 12 latas.

A N T

12 Litros

## SIN 412 | HIELERA **GASPAR**

Material: Poliéster / Acetato de Vinilo de Polietileno
Medida: 25 x 30 x 18 cm
Colores: Gris

**DATOS PARA IMPRESIÓN**

Técnica: Serigrafía / Bordado
Área: 7 x 3.5 Bolsillo Frontal Superior / 8 x 5 Bolsillo Frontal Inferior

Hielera con interior plastificado impermeable. Bolsa principal superior con cierre, 2 bolsillos frontales con cierre y bolsa lateral de red. Incluye asa de mano superior acolchada y correa larga ajustable.

G

22 Litros

## SIN 126 | HIELERA **BALTY**

Material: Poliéster
Medida: 37 x 26 x 22 cm
Colores: A/N Guatemala: Negro

**DATOS PARA IMPRESIÓN**

Técnica: Serigrafía
Área: 20 x 10 cm

Interior plastificado impermeable. Bolsa principal con cierre y bolsillo frontal. Incluye asa y correa ajustable. Capacidad para 26 latas.

A N

8 Litros

## SIN 501 | HIELERA **GALO**

Material: Poliéster
Medida: 24.5 x 28 x 16 cm
Colores: A/G/M

**DATOS PARA IMPRESIÓN**

Técnica: Serigrafía / Bordado
Área: 12 x 7 cm

Interior plastificado impermeable. Bolsa principal con cierre, 2 bolsillos frontales con cierre, bolsa frontal superior con cierre, 2 bolsas laterales de red. Incluye correa ajustable. Capacidad de 12 latas.

A G M

1.5 Litros
Parte Superior

9 Litros
Parte Inferior

## SIN 291 | HIELERA **LORRY**

Material: Poliéster
Medida: 32.5 x 30 x 19 cm
Colores: A/N

**DATOS PARA IMPRESIÓN**

Técnica: Serigrafía
Área: 15 x 8 cm

Interior plastificado impermeable. Bolsa principal y bolsa superior con cierre para fácil acceso a interior, bolsa frontal, asas y correa ajustable. Capacidad en parte superior para 4 latas y en parte inferior 10 latas.

A N

12 Litros

## SIN 186 | HIELERA **ESTORIL**

Material: Poliéster
Medida: 26.5 x 24 x 16.5 cm
Colores: Gris

**DATOS PARA IMPRESIÓN**

Técnica: Serigrafía
Área: 11 x 11 cm

Interior plastificado impermeable. Bolsa principal con cierre. Bolsa lateral de red y bolsillo frontal. Incluye correa ajustable. Capacidad para 10 latas.

G

6 Litros

## SIN 064 | HIELERA **JENA**

Material: Poliéster
Medida: 26.5 x 32 x 20 cm
Colores: A/G/R Guatemala: Gris

**DATOS PARA IMPRESIÓN**

Técnica: Serigrafía
Área: 10 x 10 cm

Interior plastificado impermeable. Bolsa principal, red interna para separar, bolsa frontal con cierre, bolsa lateral de red y correa ajustable. Capacidad para 12 latas.

A G R

7 Litros

## SIN 852 | HIELERA **ITALY**

Material: Hilo de Algodón Laminado de Papel / Acetato de Vinilo de Polietileno
Medida: 31 x 30 x 23 cm
Colores: Beige

**DATOS PARA IMPRESIÓN**

Técnica: Serigrafía / Termograbado
Área: 6 x 3 cm

Hielera tipo bolsa con interior plastificado y sellado. Compartimento principal con diseño abierto. Asas con marco de metal. Capacidad para 12 latas.

BE

4 Litros

## SIN 057 | HIELERA **KOSTA**

Material: Poliéster
Medida: 19 x 14.5 x 13 cm
Colores: A/N/O/R/V/Y Guatemala: A/N/R/V/Y

**DATOS PARA IMPRESIÓN**

Técnica: Serigrafía
Área: 12 x 8 cm

Interior plastificado impermeable. Bolsa principal con cierre y bolsa frontal. Incluye correa. Capacidad para 6 latas.

A N O R V Y

## SIN 982 | HIELERA **NIKOLAI**

Material: Poliéster / Acetato de vinilo de polietileno / Metal
Medida: 19 x 14.5 x 13 cm
Colores: A/G/N

**DATOS PARA IMPRESIÓN**

Técnica: Serigrafía / Bordado
Área: 14 x 9 cm

Hielera con bolsa principal con cierre y varilla metálica, que permite mantener la estructura y facilita el acceso a tus refrigerios. Además, cuenta con dos compartimentos laterales con malla, para organizar objetos adicionales y una práctica bolsa frontal, que permite tener utensilios o pequeños accesorios siempre a la mano.

A G N

4.5 Litros

## SIN 998 | HIELERA **TAKABUR**

Material: Poliéster
Medida: 20 x 25 x 19 cm
Colores: A/P/V

**DATOS PARA IMPRESIÓN**

Técnica: Serigrafía / Bordado
Área: 10 x 6 cm

Interior plastificado resistente al agua. Compartimento principal con cierre. Bolsillo frontal con cierre y malla. Dos bolsillos laterales de malla. Asa superior y asa larga ajustable. Capacidad de 8 latas.

A P V

5 Litros

## SIN 997 | HIELERA **NANCY**

Material: Poliéster
Medida: 32.5 x 23 x 16 cm
Colores: Gris

**DATOS PARA IMPRESIÓN**

Técnica: Serigrafía
Área: 7 x 7 cm

Hielera con interior plastificado impermeable. Bolsillo principal con cierre, 3 bolsillos frontales y 2 bolsillos posteriores. Asa principal ajustable. Cuenta con 2 asas de agarre extra. Capacidad para 10 latas.

G

5 Litros

## KTC 060 | HIELERA **MILA**

Material: Plástico
Medida: 25 x 19 x 17 cm
Colores: Gris

**DATOS PARA IMPRESIÓN**

Técnica: Serigrafía
Área: 15 x 8 cm

Capacidad para 6 latas. Moldura en la parte superior que sirve como porta latas. Asa superior de fácil agarre.

G

7 Litros

## SIN 171 | HIELERA **VENOSTE**

Material: Poliéster
Medida: 20 x 24.5 cm
Colores: A/R Guatemala: A/R

**DATOS PARA IMPRESIÓN**

Técnica: Bordado / Serigrafía
Área: 15 x 7 cm

Interior plastificado impermeable. Bolsa principal con cierre y bolsa frontal. Incluye correa ajustable. Capacidad para 6 latas.

A R

8 Litros

## SIN 232 | HIELERA **ORGORO**

Material: Poliéster
Medida: 22 x 25 x 17 cm
Colores: Negro

**DATOS PARA IMPRESIÓN**

Técnica: Bordado / Serigrafía
Área: 8 x 3.5 cm

Interior plastificado impermeable. Bolsa frontal con cierre y bolsillo lateral y frontal de malla. Bolsa principal con cierre y ventana superior para fácil acceso al interior. Incluye correa ajustable. Capacidad para 6 latas.

N

## KTC 603 | HIELERA **BRISSAC**

Material: Cartón Kraft
Medida: 27.7 x 25.5 x 20.3 cm
Colores: Beige

**DATOS PARA IMPRESIÓN**

Técnica: Serigrafía
Área: 20 x 20 cm

Hielera de cartón con recubrimiento impermeable. Liviana, reutilizable y fácil de armar. Interior plastificado con bolsa biodegradable. Soporta un peso de hasta 10 Kg. Capacidad de 24 latas, 12 botellas de vidrio o 6 botellas de 1 litro.

BE

## SIN 888 | HIELERA **KOEL**

Material: Laminado de Poliéster / Lona
Medida: 32 x 29 x 22 cm
Colores: A/G

**DATOS PARA IMPRESIÓN**

Técnica: Serigrafía
Área: 10 x 13 cm

Interior y exterior plastificado impermeable. Bolsa principal y bolsillo frontal con cierre. Al frente cuenta con accesorio para colgar llaves o destapador. Incluye asa de mano y correa larga ajustable.

A G

27 Litros

## SIN 508 | HIELERA **DOVIA**

Material: Laminado de Poliéster y Lona
Medida: 35 x 38 x 20 cm
Colores: B/N

**DATOS PARA IMPRESIÓN**

Técnica: Serigrafía
Área: 11 x 11 cm

Interior y exterior plastificado impermeable. Bolsa principal con cierre, bolsillo frontal. Incluye asa de mano con velcro y correa larga ajustable con soporte acojinado. Capacidad para 36 latas.

B N

## SIN 995 | HIELERA CON | SET DE PICNIC **COLMAR**

Material: Poliéster

Medida: 26 x 32 x 27 cm

Colores: Gris

**DATOS PARA IMPRESIÓN**

Técnica: Serigrafía / Bordado

Área: 12 x 9 cm

Hielera con compartimento para set de picnic con servicio para dos personas. Interior plastificado. Bolsa principal y bolsa frontal con cierre y correa ajustable. Incluye 2 cucharas, 2 tenedores, 2 cuchillos, 2 vasos de plástico, 2 platos de plástico y 2 servilletas de tela. Capacidad para 12 latas.

G

6 Litros

500 ml Termo
800 ml Lonchera

## KTC 201 | SET DE LONCHERA **POU**

Material: Acero Inoxidable / Bambú

Medida: Lonchera 16.2 x 6 x 11.5 cm / Termo 7.1 x 22 cm / Caja 26 x 25.5 x 7.5 cm

Colores: Plata

**DATOS PARA IMPRESIÓN**

Técnica: Láser / Serigrafía

Área: 9 x 6 cm Lonchera / 6 x 10 cm Termo

Set de lonchera metálica. Incluye contender de alimentos con tapa a presión y elástico para cerrar, 1 tenedor y 1 cuchillo. Termo con doble pared metálica, sellado al vacío, tapa con cierre de rosca y asa de metal. Producto no apto para microondas, ni lavavajillas.

S

## KTC 601 | SET DE LONCHERA | ECO **THUN**

Material: Fibra de Agave y Plástico Lonchera, Contenedor y Cubiertos / Algodón Bolsa

Medida: 32 x 39 x 13 cm Bolsa / 19 x 6.5 x 11.5 cm Lonchera / 9 x 10.5 cm Contenedor / 16 x 6.3 x 2 cm Cubiertos

Colores: Beige

**DATOS PARA IMPRESIÓN**

Técnica: Serigrafía en Lonchera, Contenedor y Cubiertos / Bordado y Serigrafía en Bolsa

Área: 20 x 20 cm Bolsa / 6 x 7 cm Lonchera / 5 x 5 cm Contenedor / 8 x 2 cm Cubiertos

Set de lonchera que incluye contenedor de alimentos con tapa a presión anti derrame y elástico para cerrar, válvula de silicón, separador interno removible; contenedor de líquidos o alimentos con tapa de 4 pestañas anti derrame, estuche porta cubiertos con 1 tenedor y 1 cuchara. Incluye bolsa con cierre de jareta.

BE

## SIN 153 | LONCHERA **ATLANTA**

Material: Non Woven
Medida: 18 x 29 x 9 cm
Colores: A/N/R

**DATOS PARA IMPRESIÓN**

Técnica: Serigrafía
Área: 10 x 10 cm

Lonchera con interior metalizado. Bolsa principal con velcro, solapa y asa superior de agarre.

A N R

## SIN 273 | LONCHERA **LUNCH**

Material: Canvas
Medida: 32 x 29 x 14 cm
Colores: A/BE/G/N

**DATOS PARA IMPRESIÓN**

Técnica: Serigrafía
Área: 20 x 10 cm

Lonchera con asa de mano y fuelle en la base. Incluye broche imantado para cerrar. Interior metalizado.

A BE G N

## SIN 853 | LONCHERA **MALLORCA**

Material: Curpiel
Medida: 24 x 28 X 14 cm
Colores: Café

**DATOS PARA IMPRESIÓN**

Técnica: Láser
Área: 7 x 7 cm Parte Superior / 10 x 5 cm Bolsillo

Lonchera de curpiel comoda y portátil. Ideal para llevar tus alimentos a la oficina o escuela. Compartimento principal y bolsa frontal con cierre. Asas de tela con agarre de curpiel.

C

## SIN 156 | LONCHERA **ZIAR**

Material: Non Woven
Medida: 20 x 12.5 x 14 cm
Colores: A/N/O/R/V Guatemala: A/N/O/R/V

**DATOS PARA IMPRESIÓN**

Técnica: Serigrafía
Área: 11 x 5 cm

Lonchera con interior metalizado. Bolsa principal con cierre y correa para hombro.

A N O R V

## SIN 283 | LONCHERA **ALTIMA**

Material: Poliéster
Medida: 38 x 29 x 22 cm
Colores: Gris

**DATOS PARA IMPRESIÓN**

Técnica: Serigrafía
Área: 25 x 10 cm

Interior plastificado. Bolsa principal y bolsas frontales con cierre. Asas con agarre de velcro y correa ajustable.

G

## SIN 263 | LONCHERA **BALK**

Material: Poliéster
Medida: 24 x 30 x 14.5 cm
Colores: A/G/R

**DATOS PARA IMPRESIÓN**

Técnica: Serigrafía
Área: 10 x 5 cm

Interior plastificado. Compartimento superior e inferior con cierre y bolsillo frontal. Cuenta con 2 asas de agarre superior.

A G R

## SIN 267 | LONCHERA **HIKER**

Material: Poliéster
Medida: 29 x 39 x 20.5 cm
Colores: Negro

**DATOS PARA IMPRESIÓN**

Técnica: Serigrafía
Área: 18 x 18 cm

Interior plastificado. Doble compartimento con cierre, asa de agarre superior y correa ajustable.

N

tossh

12 Litros

## SIN 515 | LONCHERA **BANGALORE**

Material: Poliéster
Medida: 23.5 x 30 x 19 cm
Colores: Gris

**DATOS PARA IMPRESIÓN**

Técnica: Serigrafía
Área: 13 x 9 cm

Interior metalizado plastificado. Bolsa principal y frontal con cierre. Asas y correa ajustable.

G

SIN 498

# LONCHERA DOBLE **CAMILLE**

Material: Poliéster
Medida: 38 x 34 x 21 cm
Colores: Azul

**DATOS PARA IMPRESIÓN**

Técnica: Serigrafía
Área: 12 x 12 cm

Doble compartimiento con cierre. Cierre intermedio que permite separar en dos piezas y usarlas de forma individual. Interior plastificado. Bolsillo frontal con cierre. Malla frontal y lateral. Correa ajustable. Identificador en la parte trasera.

A

4.8 Litros

## SIN 511 | LONCHERA **ESTEFA**

Material: Poliéster
Medida: 21.5 x 25 x 12 cm
Colores: A/G/N/O/P/R/V Guatemala: A/N/R

**DATOS PARA IMPRESIÓN**

Técnica: Serigrafía / Bordado
Área: 13 x 10 cm

Lonchera con interior metalizado. Bolsa principal estilo solapa con cerrado de velcro. Al frente, parche de curpiel. Para mayor comodidad cuenta con asa de transporte superior. Empaca tus alimentos y bebidas para el trabajo, escuela, viaje o picnic.

A G N O P R V

## SIN 495 | LONCHERA **FLEUR**

Material: Poliéster
Medida: 23.5 x 27 x 16.5 cm
Colores: Gris

**DATOS PARA IMPRESIÓN**

Técnica: Serigrafía
Área: 10 x 8 cm

Interior plastificado. Doble compartimento con cierre. Bolsillo frontal. Agarradera con broche de plástico.

G

## SIN 160 | LONCHERA **IPPAI**

Material: Poliéster
Medida: 23.5 x 30 x 21 cm
Colores: A/G Guatemala: Azul

**DATOS PARA IMPRESIÓN**

Técnica: Serigrafía
Área: 8 x 10 cm

Lonchera con interior plastificado. Cuenta con bolsillo principal con cierre para almacenar tus alimentos de forma segura. Además, incluye un bolsillo frontal con cierre para llevar utensilios pequeños. Lateral con bolsillo de malla, perfecto para botellas de agua u otros artículos de acceso rápido. Asa para hombro ajustable, que permite portarla cómodamente y a la altura deseada. Para mayor practicidad, cuenta con un acceso rápido en la parte superior, que te permite acceder fácilmente a tus alimentos, sin tener que abrir toda la lonchera y un elástico ajustable, para sujetar accesorios adicionales.

A G

7 Litros

## SIN 122 | LONCHERA **OPOL**

Material: Poliéster
Medida: 22 x 25 x 15 cm
Colores: Negro Guatemala: Negro

**DATOS PARA IMPRESIÓN**

Técnica: Serigrafía
Área: 8 x 11 cm

Interior plastificado. Cuenta con compartimentos superior e inferior con cierre. Incluye bolsas laterales de red, asa con broche y correa ajustable.

N

## SIN 937 | LONCHERA **IKARUS**

Material: Poliéster
Medida: 25.3 x 30 x 20 cm
Colores: A/G/N/R/V Guatemala: G/N/R

**DATOS PARA IMPRESIÓN**

Técnica: Serigrafía / Bordado
Área: 12 x 6 cm

Lonchera con interior metalizado, que le permite mantener alimentos frescos y protegidos, diseño compacto y ligero. Cuenta con una bolsa frontal de rápido acceso, que facilita el almacenamiento de utensilios pequeños o snacks adicionales. Cuenta con asas reforzadas, para sostenerla con mayor comodidad.

A G N R V

## SIN 245 | LONCHERA **LEDU**

Material: Poliéster
Medida: 24 x 24 x 17 cm
Colores: A/N/O/R/V Guatemala: A/N/R

**DATOS PARA IMPRESIÓN**

Técnica: Serigrafía
Área: 11 x 7 cm

Interior plastificado. Doble compartimento con cierre. Bolsa lateral de red y asa de agarre superior.

A N O R V

## SIN 239 | LONCHERA **MARE**

Material: Poliéster
Medida: 25.3 x 30 x 20 cm
Colores: A/N/R Guatemala: Negro

**DATOS PARA IMPRESIÓN**

Técnica: Serigrafía
Área: 8 x 8 cm

Interior metalizado. Bolsa principal con cierre y 2 asas de agarre superior.

A N R

## SIN 999 | LONCHERA **MELO**

Material: Poliéster
Medida: 22 x 26.5 x 13 cm
Colores: A/G/P/R/Y

**DATOS PARA IMPRESIÓN**

Técnica: Serigrafía
Área: 15 x 10 cm

Interior metalizado. Bolsa principal con broche, solapa enrrollable, asa superior.

A G P R Y

## SIN 255 | LONCHERA **JOKUL**

Material: Poliéster
Medida: 23 x 15 x 15 cm
Colores: A/G/R Guatemala: A/G/R

**DATOS PARA IMPRESIÓN**

Técnica: Serigrafía
Área: 11 x 7 cm

Lonchera con interior plastificado, bolsa principal con cierre y asa de agarre superior.

A G R

## SIN 496 | LONCHERA PORTA BOTELLAS **SURPRISE**

Material: Poliéster
Medida: 26 x 26.5 x 14.5 cm
Colores: Negro

**DATOS PARA IMPRESIÓN**

Técnica: Serigrafía
Área: 15 x 10 cm

Interior plastificado. Bolsa principal con velcro. División interna removible para 6 botellas. Bolsillo lateral. Incluye destapador metálico y correa ajustable.

N

## SIN 225 | LONCHERA **TIMOR**

Material: Poliéster
Medida: 28.5 x 25 x 17.5 cm
Colores: A/N Guatemala: A/N

**DATOS PARA IMPRESIÓN**

Técnica: Bordado / Serigrafía
Área: 16 x 8 cm

Interior metalizado. Bolsa principal y frontal con cierre. Bolsa lateral de malla y correa ajustable.

A N

11 Litros

## SIN 993 | LONCHERA **PROVIDENCE**

Material: Poliéster
Medida: 28 x 22.5 x 12 cm
Colores: A/G/P

**DATOS PARA IMPRESIÓN**

Técnica: Serigrafía
Área: 10 x 8 cm

Bolsa principal con cierre, compartimento frontal con cierre y 2 asas de agarre superior.

A G P

## SIN 262 | LONCHERA **RAIN**

Material: Poliéster
Medida: 24 x 23.5 x 17 cm
Colores: A/G/R Guatemala: Gris

**DATOS PARA IMPRESIÓN**

Técnica: Serigrafía
Área: 14 x 8 cm

Interior plastificado. Bolsa frontal, bolsa principal con cierre, bolsa lateral de red y correa ajustable.

A G R

## SIN 123 | LONCHERA **PRESTON**

Material: Poliéster
Medida: 28 x 19 x 15.5 cm
Colores: A/N/O/R/V Guatemala: A/N/O/R/V

**DATOS PARA IMPRESIÓN**

Técnica: Serigrafía
Área: 15 x 9 cm

Interior plastificado. Bolsa principal con cierre. Asa de agarre superior y correa ajustable.

A N O R V

## SIN 717 | LONCHERA **TANVI**

Material: Poliéster
Medida: 28 x 24 x 15 cm
Colores: Gris

**DATOS PARA IMPRESIÓN**

Técnica: Serigrafía
Área: 12 x 10 cm

Lonchera con interior plastificado. Cuenta con bolsillo principal frontal con cierre para almacenar alimentos de forma segura. En ambos laterales, cuenta con un bolsillo de malla, ideal para botellas de agua u otros artículos de acceso rápido. En la parte superior, integra un asa con broche de plástico que facilita su portabilidad.

G

## SIN 268 | LONCHERA **TRUCKS**

Material: Poliéster
Medida: 27 x 16 x 15 cm
Colores: Gris

**DATOS PARA IMPRESIÓN**

Técnica: Serigrafía
Área: 20 x 10 cm

Interior plastificado. Bolsa principal con cierre y agarradera con broche de plástico.

G

## SIN 110 | LONCHERA **REIKA**

Material: Poliéster / Acetato de Vinilo de Polietileno
Medida: 23 x 19 x 12 cm
Colores: A/N/P Guatemala: Negro

**DATOS PARA IMPRESIÓN**

Técnica: Serigrafía
Área: 10 x 10 cm

Lonchera con amplio compartimento principal de apertura frontal y práctico compartimento secundario en la parte inferior, perfecto para guardar snacks adicionales. El plastificado interior garantiza higiene y facilidad de limpieza. Incluye una bolsa frontal con velcro especialmente diseñada para guardar cubiertos, evitando que se mezclen con las demás pertenencias. Sus asas de mano y de hombro, ofrecen versatilidad para llevarla contigo.

A N P

## SIN 854 | LONCHERA **DYSHE**

Material: Poliéster / Laminado de Poliéster / Acetato de Vinilo de Polietileno Forro
Medida: 36 x 33 x 21 cm
Colores: Negro

**DATOS PARA IMPRESIÓN**

Técnica: Serigrafía
Área: 18 x 10 cm

Lonchera con interior plástificado. Su compartimento principal incluye dos cierres independientes y un separador interno que permite utilizar cada espacio por separado. Incluye broches de velcro que permite retirarlo facilmente y obtener así mayor espacio. Bolsa frontal con cierre de velcro y asas de mano.

N

## SIN 981 | LONCHERA **OBENTO**

Material: Poliéster / Aluminio
Medida: 21.7 x 21.5 x 13.6 cm
Colores: A/G/P/R/V Guatemala: A/G/P/R/V

**DATOS PARA IMPRESIÓN**

Técnica: Serigrafía / Bordado
Área: 14 x 9 cm

Lonchera de poliéster e interior metalizado, bolsillo frontal para organizar utensilios o pequeños accesorios. Bolsa principal con cierre y asa de mano que facilita su portabilidad.

A G P R V

## SIN 841
## LONCHERA **KIREAN**

Material: Poliéster / Acetato de vinilo de polietileno / Termoplástico
Medida: 24.5 x 17 x 13 cm
Colores: A/BE

**DATOS PARA IMPRESIÓN**

Técnica: Bordado / Serigrafía
Área: 14 x 7 cm

Lonchera con un compartimento principal espacioso y una bolsa frontal adicional, ofrece amplio espacio para alimentos y snacks. Los cierres con puller ergonómico y resistente facilitan su apertura y cierre, mientras que la base antiderrapante, proporciona estabilidad en superficies planas. Sus asas de mano, brindan comodidad al transportarlas y los materiales resistentes aseguran su portabilidad a cualquier lugar.

A BE

## KTC 023 | LONCHERA **LUCERNA**

Material: Poliéster / Plástico
Medida: 24 x 17 cm Lonchera Plástico / 25 x 23 x 11 cm Lonchera Poliéster
Colores: A/R

**DATOS PARA IMPRESIÓN**

Técnica: Serigrafía
Área: 15 x 8 cm Lonchera Plástico / 16 x 16 cm Lonchera Poliéster

Set de lonchera y contenedor de plástico. Lonchera con interior plastificado, bolsa principal con cierre, bolsa de red en el interior de la tapa y correa ajustable. Contenedor de plástico con compartimento para tenedor y cuchillo.

A R

## SIN 200 | LONCHERA **COFFEE**

Material: Poliéster y Curpiel Exterior / PVC Interior
Medida: 25 x 23.5 x 16 cm
Colores: Negro

**DATOS PARA IMPRESIÓN**

Técnica: Serigrafía
Área: 12 x 4 cm

Lonchera con interior plastificado, bolsa principal con cierre, 2 bolsillos laterales de red y bolsa frontal con diseño capitonado y con parche de curpiel. Para mayor comodidad cuenta con asa de transporte superior y correa ajustable para hombro. Empaca tus alimentos y bebidas para el trabajo, escuela, viaje o picnic.

N

## KTC 600 | LONCHERA SANDWICH ECO **XCALA**

Material: Plástico / Fibra de Agave
Medida: 15.5 x 14 x 6 cm
Colores: Beige

**DATOS PARA IMPRESIÓN**

Técnica: Serigrafía
Área: 7 x 7 cm

Lonchera ecológica de un compartimento con pestaña en la tapa para un mejor cerrado. Por el tipo de material, el color puede variar.

BE

## KTC 032 | LONCHERA **SELK**

Material: Plástico
Medida: 15.5 x 14 x 6 cm
Colores: A/B/O/P/R/V Guatemala: A/B/R

**DATOS PARA IMPRESIÓN**

Técnica: Serigrafía
Área: 7 x 7 cm

Lonchera con compartimento ideal para almacenar alimentos y transportar sándwiches. Tapa con pestaña para asegurar un óptimo cerrado.

A B O P R V

## KTC 008 | LONCHERA **BENTO**

Material: Plástico
Medida: 22 x 5.5 cm
Colores: A/B/O/R/V

**DATOS PARA IMPRESIÓN**

Técnica: Serigrafía
Área: 5 x 2 cm

Lonchera con 3 compartimentos en el interior. Incluye portacubiertos con cuchara, tenedor y cuchillo. Tapadera con pestañas para un mejor cerrado. No recomendado para microondas.

A B O R V

## KTC 602 | LONCHERA ECO **PIANA**

Material: Plástico / Fibra de Agave
Medida: 22 x 5.5 cm
Colores: BE/P/V

**DATOS PARA IMPRESIÓN**

Técnica: Serigrafía
Área: 5 x 2 cm

Lonchera y cubiertos con material antimicrobiano eco-friendly. Incluye porta cubiertos con cuchara, tenedor y cuchillo. 3 compartimentos en el interior. Por el tipo de material, el color puede variar. No recomendado para microondas.

BE P V

## KTC 608 | LONCHERA **YEMEK**

Material: Plástico / Fibra de Trigo
Medida: 18.1 x 18.1 x 7.5 cm
Colores: BE/G/P Guatemala: Beige

**DATOS PARA IMPRESIÓN**

Técnica: Serigrafía
Área: 4 x 8 cm

Lonchera de plástico y fibra de trigo que combina versatilidad y sostenibilidad. Su tapa cierra de manera segura con cuatro pestañas para prevenir derrames. El asa plegable facilita su transporte y también ahorra espacio cuando no está en uso. Por su forma cuadrada, esta lonchera es perfecta para almacenar sandwiches o pequeños refrigerios, proporcionando una opción práctica y ecológica para llevar tus comidas a donde quieras.

BE G P

## KTC 607 | LONCHERA **MAKAN**

Material: Plástico / Bambú
Medida: 20 x 11 x 7.6 cm
Colores: BE/G

**DATOS PARA IMPRESIÓN**

Técnica: Serigrafía / Láser
Área: 9 x 6 cm

Lonchera de plástico con un toque natural y elegante, su tapa de bambú se asegura con dos broches de plástico, para mantener la lonchera cerrada. En su interior, cuenta con un práctico tenedor y un pequeño contenedor destinado para salsas, aderezos o especias. Esta lonchera no solo ofrece un diseño atractivo, sino también, la versatilidad necesaria para llevar tus alimentos de manera organizada.

BE G

KTC 604

# PORTAVIANDAS **CHIZU**

1.1 Litros

Material: Plástico
Medida: 21.5 x 8 x 12.5 cm
Colores: A/R/V

**DATOS PARA IMPRESIÓN**

Técnica: Serigrafía
Área: 10 x 7 cm

Contenedor para almacenar alimentos. Al interior cuenta con división para separar tu comida. Su tapa es con cierre hermético para evitar derrames. Incluye cuchara, tenedor de plástico y caja individual.

A R V

KTC 609

# PORTAVIANDAS **SERIN MISTO**

Material: Plástico / Acero Inoxidable
Medida: 9.6 x 12.4 cm
Colores: Beige

**DATOS PARA IMPRESIÓN**

Técnica: Serigrafía
Área: 4 x 5 cm

Contenedor de alimentos con interior de acero inoxidable, perfecto para conservar la temperatura los alimentos por más tiempo. Su tapa de rosca garantiza un sellado hermético, evitando derrames indeseados durante su transporte. Además, incluye una cuchara plegable, misma que se guarda en un compartimento integrado en su tapa. Con un diseño compacto, este contenedor es ideal para llevar tus alimentos de manera fácil y sin complicaciones.

BE

1.6 Litros

## KTC 605 | PORTAVIANDAS **YUBARI**

Material: Plástico
Medida: 16.3 x 18.5 x 14.3 cm
Colores: A/B

**DATOS PARA IMPRESIÓN**

Técnica: Serigrafía
Área: 6 x 3 cm

Contenedor de alimentos con dos pisos independientes que permite separar tus alimentos y no mezclar sabores. Fabricado con una pared sencilla de plástico, ideal para el uso de microondas. Cada compartimento cuenta con su tapa hermética para evitar derrames y sus broches laterales ayudan unir o separar cada elemento. Incluye cuchara de plástico tapa con asa plegable y caja individual.

A B

## KTC 015 | PORTAVIANDAS **SENYA**

Material: Plástico / Acero Inoxidable
Medida: 17 x 14.5 cm
Colores: Blanco

**DATOS PARA IMPRESIÓN**

Técnica: Serigrafía / Tampografía
Área: 6 x 3 cm

Incluye dos recipientes para alimentos. Compartimiento superior para líquidos e inferior para sólidos. Con agarradera doble, válvula de silicón y broches sujetadores.

B

## KTC 001
# PORTAVIANDAS **TANZI**

Material: Acero Inoxidable / Plástico
Medida: 19.5 x 11.7 cm
Colores: Negro

**DATOS PARA IMPRESIÓN**

Técnica: Láser / Serigrafía
Área: 5 x 3 cm

Contenedor de alimentos con doble pared metálica. Sellado al vacío. Separador interno de plástico, tapa y cuchara plegable. Mantiene tus alimentos calientes por 6 horas. Su diseño integra un asa en la parte superior para transportar con facilidad y base anti-derrapante para mayor estabilidad. Incluye caja individual.

N

## KTC 007 | **LONCHERA KLEUR**

Material: Plástico / PET
Medida: 23.5 x 17.5 x 7 cm
Colores: A/O/P/V

**DATOS PARA IMPRESIÓN**

Técnica: Serigrafía / Tampografía
Área: Lonchera: 9 x 6 cm / Cilindro: 5 x 8 cm

Divertido contenedor para almacenar alimentos. Cuenta con pestañas de cierre a presión para asegurar su contenido. Esta lonchera posee dos áreas distintas: Una dedicada a colocar los alimentos y otra, destinada a un cilindro de plástico ya incluido. Por su parte, el cilindro cuenta con sistema de rosca twist-off, que permite abrir y cerrar la tapa en un giro. Además, este cilindro dispone también de una válvula de seguridad para evitar derrames. No apto para bebidas calientes. No introducir en microondas.

A O P V

1 Litro

## KTC 612 | **PORTAVIANDAS TURM**

Material: Fibra de trigo / Bambú en tapa
Medida: 18.5 x 10 x 11 cm
Colores: Beige

**DATOS PARA IMPRESIÓN**

Técnica: Serigrafía / Láser
Área: 3 x 6 cm Tapa / 3.5 x 2 cm Lonchera

Contenedor de alimentos con doble compartimento. Capacidad total de 1 litro. Incluye tenedor, cuchillo y cuchara. Su fabricación lo hace amigable con el medio ambiente, al incorporar fibra de Trigo en sus materiales. La elegante Tapa de bambú asegura tus alimentos y la banda elástica mantiene todo firmemente cerrado. Práctico y versátil, este set es apto para lavavajillas y microondas, excluyendo la Tapa de bambú. La madera es un producto natural el cual puede presentar variaciones en tonalidades y vetas.

BE

## SIN 543 | HIELERA-MOCHILA | **ZABAL**

Material: Poliéster / Acetato de vinilo de polietileno
Medida: 28 x 39 x 19 cm
Colores: AM/G

**DATOS PARA IMPRESIÓN**

Técnica: Serigrafía / Bordado
Área: 10 x 14 cm

Práctica hielera que combina funcionalidad y comodidad. Interior plastificado impermeable. Su compartimiento principal permite una apertura completa, lo que posiblilita un acceso rápido a su interior. Incluye bolsillo frontal con cierre para llevar accesorios pequeños. Sus mallas laterales, permitirán llevar facilmente snacks o cilindros. Además, su elástico superior se ajusta a diferentes dimensiones, para aprovechar al máximo el espacio. Su diseño la hace ideal para tus aventuras al aire libre. Agrega asas ajustables para llevarla también como mochila y un respaldo acolchado que la hace aún más cómoda. Capacidad para 24 latas.

AM G

## SIN 565 | LONCHERA **COLLEGE**

Material: Poliéster / Acetato de Vinilo de Polietileno
Medida: 25 x 24 x 17 cm
Colores: A/G/P/R/V

**DATOS PARA IMPRESIÓN**

Técnica: Serigrafía
Área: 15 x 7 cm

Lonchera con interior plastificado. Compartimento principal con cierre de velcro y un bolsillo frontal para llevar snacks adicionales o pequeños utensilios. Su diseño, la convierte en un modelo muy cómodo para almacenar tus alimentos y bebidas. Capacidad para 8 latas.

A G P R V

10 Litros

## SIN 552 | LONCHERA **FRISK**

Material: Poliéster / Acetato de Vinilo de Polietileno
Medida: 25 x 28 x 14.5 cm
Colores: A/P/Y

**DATOS PARA IMPRESIÓN**

Técnica: Serigrafía
Área: 10 x 7 cm

Hielera con interior plastificado impermeable. Bolsa principal con cierre, un bolsillo frontal y dos bolsillos laterales. Su práctico diseño le brinda comodidad y practicidad para almacenar alimentos y bebidas. Capacidad de 12 latas.

A P Y

## SIN 542 | LONCHERA **MALIIT**

Material: Poliéster / Acetato de vinilo de polietileno
Medida: 21 x 23 x 20 cm
Colores: A/BE

**DATOS PARA IMPRESIÓN**

Técnica: Serigafía / Bordado
Área: 11 x 5 cm

Lonchera fabricada en poliéster resistente y duradero, cuenta con un forro plastificado que facilita su limpieza. El compartimento principal, tiene un cierre y un bolsillo frontal para llevar objetos pequeños como, cubiertos, snacks o utensilios. Sus dos asas superiores facilitan su traslado y se pueden unir con un práctico broche para mayor comodidad. Con una capacidad para 9 latas, esta lonchera es ideal para llevar tus comidas y bebidas favoritas de manera segura y organizada.

A BE

10 Litros

## SIN 566 | HIELERA **SOLARI**

Material: Poliéster / Forro Acetato de vinilo de polietileno
Medida: 26.5 x 22.5 x 17 cm
Colores: A/G/P/Y

**DATOS PARA IMPRESIÓN**

Técnica: Serigrafía
Área: 12 x 7 cm

Hielera con interior plastificado impermeable. Bolsa principal con cierre, doble bolsillo frontal y dos bolsillos laterales de malla. Su práctico diseño le brinda comodidad y practicidad para almacenar alimentos y bebidas. Incluye correa para hombro ajustable. Capacidad de 10 latas.

A G P Y

24 Litros

## SIN 553 | MOCHILA-HIELERA **YUKÓN**

Material: Poliuretano / Acetato de Vinilo de Polietileno / Poliéster
Medida: 28.5 x 45 x 19 cm
Colores: Gris

**DATOS PARA IMPRESIÓN**

Técnica: Serigrafía
Área: 8 x 3 cm

Hielera con función de mochila, con interior plastificado impermeable. Espacioso compartimento principal con cierre, pequeño bolsillo con cierre en la parte superior y 2 bolsillos laterales de red. Al frente, incluye elástico ajustable para llevar accesorios adicionales. En la parte posterior cuenta con asas de mochila ajustables, espalda acojinada para mayor comodidad y banda que facilita su transporte en trolley. Ideal para una tarde en la playa, pesca o senderismo. Capacidad para 24 latas.

G

43 Litros

## SIN 554 | HIELERA TROLLEY **OLWEN**

Material: Poliéster / Acetato de Vinilo de Polietileno
Medida: 32 x 50 x 25 cm
Colores: Gris

**DATOS PARA IMPRESIÓN**

Técnica: Serigrafía
Área: 10 x 15 cm

Hielera con interior plastificado impermeable. Incluye bolsillo principal con cierre, compartimento superior con cierre para facilitar su rápido acceso, bolsillo frontal para objetos adicionales y dos bolsillos laterales de malla. Al frente cuenta con un elástico ajustable. Asas laterales y asa para hombro, con altura ajustable y soporte acojinado para facilitar su transportación. Su trolley permite ajustar la altura en 3 posiciones diferentes, también es posible removerlo y plegarlo en caso de querer ahorrar espacio. Capacidad 36 latas.

G

## KTC 613 | SET PORTAVIANDAS | **AMANDA**

Material: Poliéster / Aluminio / Plástico
Medida: 24 x 16 x 14 cm Lonchera / 21.5 x 12 x 12 cm Portaviandas
Colores: A/BE

**DATOS PARA IMPRESIÓN**

Técnica: Serigrafía / Tampografía
Área: 10 x 4 cm Lonchera / 3.5 x 5 cm y 10 x 2 cm Portaviandas

Set de lonchera y portaviandas. Incluye contenedor de alimentos con triple compartimento, capacidad total de 1.6 litros. Su tapa cuenta con asas plegables que facilitan su transporte, además, una práctica cuchara tenedor y un mini recipiente para aderezos. Su lonchera es el complemento perfecto, fabricada en poliéster con interior de aluminio. El compartimento principal, cuenta con un cierre seguro y un bolsillo interior de malla para guardar objetos pequeños. Apto para microondas o lavavajillas. Capacidad para 6 latas.

A BE

1.6 Litros

SIN 712 - HIELERA **OBLAK**

# MOCHILAS Y PORTAFOLIOS

## SIN 096 | MOCHILA **WALLY**

Material: Poliéster
Medida: 30 x 43 x 11 cm
Colores: A/G/R Guatemala: A/G

**DATOS PARA IMPRESIÓN**

Técnica: Bordado / Serigrafía
Área: 20 x 16 cm

Bolsa principal con cierre y bolsa lateral de red. Bolsillo frontal. Compartimento para laptop de 16". Tirantes ajustables y asa de agarre superior.

A G R

## SIN 098 | MOCHILA **AUNAT**

Material: Poliéster
Medida: 28 x 39 cm
Colores: A/N/R

**DATOS PARA IMPRESIÓN**

Técnica: Bordado / Serigrafía
Área: 11 x 11 cm

Bolsa principal con cierre y bolsa frontal con cierre vertical. Tirantes ajustables y asa de agarre superior.

A N R

## SIN 076 | MOCHILA TROLLEY | **KRONBERG**

Material: Poliéster
Medida: 47 x 36 x 20.5 cm
Colores: Negro

**DATOS PARA IMPRESIÓN**

Técnica: Serigrafía
Área: 10 x 4 cm

2 Bolsas frontales. Porta llaves frontal. Bolsa principal con espacio para laptop de 14". Parte trasera con cierre para esconder tirantes removibles. Funcionamaiento trolley.

N

## SIN 079 | MOCHILA **ALSHAIN**

Material: Poliéster
Medida: 23 x 42 x 11 cm
Colores: A/O/R/V

**DATOS PARA IMPRESIÓN**

Técnica: Bordado / Serigrafía
Área: 13 x 13 cm

Bolsa principal y frontal con cierre. Bolsillos laterales de malla. Tirantes ajustables y asa de agarre superior.

A O R V

## SIN 010 | MOCHILA **VICTORY**

Material: Poliéster
Medida: 32 x 46 x 13.5 cm
Colores: A/AJ/GJ/N/R/RJ Guatemala: A/R

**DATOS PARA IMPRESIÓN**

Técnica: Bordado / Serigrafía
Área: 9 x 6 cm

Bolsa principal y bolsa frontal con cierre, organizador de documentos y gancho para llaves, aditamento especial para audífonos, bolsas laterales de red, tirantes acolchados y ajustables. Espalda acojinada. Cuenta con asa de agarre superior acojinada.

A AJ GJ N R RJ

## SIN 115 | MOCHILA-PORTAFOLIO | **DARO**

Material: Poliéster
Medida: 27.5 x 39.5 x 10 cm
Colores: Café

**DATOS PARA IMPRESIÓN**

Técnica: Bordado / Serigrafía
Área: 18 x 22 cm

Mochila-portafolio. Bolsa principal y frontal. Espacio para laptop de 14" y tablet. Bolsa interna con organizador. Bolsa interna con cierre y red. Bolsa trasera con cierre. Compartimento trasero para sujetar las tirantes acojinados. Asa superior y asa lateral.

C

## SIN 069 | MOCHILA-PORTAFOLIO | **KRONBERG**

Material: Poliéster
Medida: 32 x 40 x 8 cm
Colores: Negro

**DATOS PARA IMPRESIÓN**

Técnica: Bordado / Serigrafía
Área: 16 x 7 cm

Mochila-portafolio. Bolsa principal con espacio para laptop de 15" y organizador removible para cables, tablet, smartphone y tarjetas. 2 Bolsas frontales, una con cierre en forro para facilitar bordado. Parte trasera con cierre para esconder tirantes removibles. Incluye asas y correa ajustable para hombro.

N

## SIN 074 | MOCHILA **CITARUM**

Material: Poliéster
Medida: 29 x 37 x 15 cm
Colores: A/R Guatemala: A/R

**DATOS PARA IMPRESIÓN**

Técnica: Bordado / Serigrafía
Área: 10 x 14 cm

Bolsa principal con cierre y compartimento para laptop de 15". Bolsillos laterales de red y broches de plástico laterales. Tirantes ajustables y asa de agarre superior.

A R

## SIN 116 | MOCHILA **MASAI**

Material: Poliéster
Medida: 29 x 45 x 14 cm
Colores: A/R Guatemala: A/R

**DATOS PARA IMPRESIÓN**

Técnica: Bordado / Serigrafía
Área: 16 x 17 cm

Bolsa principal. Espacio para laptop de 14" y tablet. Bolsa frontal con organizador, bolsa con cierre y red. Compartimento oculto en la parte posterior, tiranetas acojinados y 3 asas de agarre superior.

A R

## SIN 120 | MOCHILA **MAURITANIA**

Material: Poliéster
Medida: 33 x 39 x 13 cm
Colores: A/N/R Guatemala: A/N/R

**DATOS PARA IMPRESIÓN**

Técnica: Bordado / Serigrafía
Área: 10 x 16 cm

Bolsa principal y frontal con cierre. Bolsillo lateral de red. Tirantes ajustables y asa de agarre superior.

A N R

## SIN 148 | MOCHILA **KEIT**

Material: Poliéster
Medida: 31 x 37 x 13.5 cm
Colores: A/G/R

**DATOS PARA IMPRESIÓN**

Técnica: Bordado / Serigrafía
Área: 9 x 13 cm

Bolsa principal con cirre y compartimento interior. Incluye aditamento especial para audífonos. Tirantes ajustables y asa de agarre superior.

A G R

## SIN 143 | MOCHILA TROLLEY | **POLUX**

Material: Poliéster
Medida: 33 x 50 x 20 cm
Colores: Negro

**DATOS PARA IMPRESIÓN**

Técnica: Serigrafía
Área: 13 x 12 cm

Bolsa principal con espacio para laptop de 14". Bolsa frontal con cierre y compartimento interno. Aditamento especial para audífonos. Compartimento para resguardo de tirantes. 2 Bolsas laterales de red. Funcionamiento trolley.

N

## SIN 189 | MOCHILA **IPORA**

Material: Poliéster
Medida: 31 x 45 x 9.5 cm
Colores: A/G Guatemala: Gris

**DATOS PARA IMPRESIÓN**

Técnica: Bordado / Serigrafía
Área: 15 x 10 cm

Bolsa principal y frontal con cierre. Compartimento interno para laptop de 15.6". Aditamento especial trasero para poner en trolley. Tirantes y respaldo acolchonados. Cuenta con asa de agarre superior acolchada.

A G

## SIN 159 | MOCHILA **CAMBRIDGE**

Material: Poliéster
Medida: 35 x 43 x 13 cm
Colores: A/N/R

**DATOS PARA IMPRESIÓN**

Técnica: Bordado / Serigrafía
Área: 10 x 13 cm

Bolsa frontal con compartimento para 3 bolígrafos, celular y documentos. Espacio para laptop de 14". Tirantes ajustables y acojinados. Cuenta con asa superior.

A N R

## SIN 149 | MOCHILA **NEVERI**

Material: Poliéster
Medida: 31 x 40 x 15 cm
Colores: A/R/V Guatemala: A/R

**DATOS PARA IMPRESIÓN**

Técnica: Bordado / Serigrafía
Área: 10 x 17 cm

Bolsa principal con cierre y organizador con 4 compartimentos. Doble bolsillo frontal con cierre. Asa de agarre superior y tirantes traseros ajustables.

A R V

## SIN 195 | MOCHILA **KONGUR**

Material: Poliéster
Medida: 31 x 42 x 9 cm
Colores: Negro Guatemala: Negro

**DATOS PARA IMPRESIÓN**

Técnica: Bordado / Serigrafía
Área: 14 x 14 cm

Mochila antirrobo. Bolsa principal con cierre oculto. Incluye compartimento para laptop de 14" y tablet. Dos bolsas internas. Línea reflejante al frente. Tirantes y parte trasera acolchonados. Asa superior de agarre.

N

## SIN 221 | MOCHILA **STOMBAR**

Material: Poliéster
Medida: 29 x 40 x 11.5 cm
Colores: Negro

**DATOS PARA IMPRESIÓN**

Técnica: Serigrafía
Área: 10 x 10 cm

Bolsa principal con espacio para laptop de 14" y tablet. Compartimento con organizador. Bolsa frontal con cierre. 2 Bolsas laterales. Aditamento especial trasero para poner en trolley. Compartimento con cierre oculto en la parte posterior. Respaldo y tirantes acojinados.

N

## SIN 205 | MOCHILA **TROGIR**

Material: Poliéster
Medida: 23 x 41 x 10.5 cm
Colores: Gris

**DATOS PARA IMPRESIÓN**

Técnica: Bordado / Serigrafía
Área: 14 x 14 cm

Bolsa principal con bolsa interna. Bolsa lateral con cierre. Correa ajustable con broche de plástico y jareta. Tirantes traseros ajustables y asa superior de agarre.

G

## SIN 196 | MOCHILA **ESFINGE**

Material: Poliéster
Medida: 28 x 39.5 x 10 cm
Colores: Gris Guatemala: Gris

**DATOS PARA IMPRESIÓN**

Técnica: Serigrafía
Área: 13 x 16 cm

Bolsa principal con cierre y bolsillo frontal con cierre vertical. Incluye tirantes ajustables y asa de agarre superior.

G

## SIN 309 | MOCHILA **VOYAGE**

Material: Poliéster
Medida: 44 x 26 x 12 cm Extendida / 9 x 13 cm Plegada
Colores: A/N/R Guatemala: A/N/R

**DATOS PARA IMPRESIÓN**

Técnica: Serigrafía
Área: 10 x 10 cm

Mochila deportiva práctica y ligera. Cuenta con bolsa principal, bolsillo frontal con cierre, compartimento lateral con elástico, asas para hombro ajustables y asa superior. Al interior incluye una pequeña bolsa con jareta ideal para guardar la mochila plegada en tu bolsa.

A N R

SIN 226

# MOCHILA **CERES**

Material: Poliéster
Medida: 28 x 38 x 14 cm
Colores: A/N/O/P/R/V

**DATOS PARA IMPRESIÓN**

Técnica: Serigrafía
Área: 7 x 7 cm Arriba / 14 x 8 cm Bolsillo

Bolsa principal y bolsa frontal con cierre. Cuenta con tirantes ajustables y asa de agarre superior con broche metálico.

A N O P R V

toSSh

## SIN 345 | MOCHILA **CARTAYA**

Material: Poliéster
Medida: 28 x 41 x 9.5 cm
Colores: G/OX Guatemala: Gris Oxford

**DATOS PARA IMPRESIÓN**

Técnica: Serigrafía
Área: 15 x 12 cm

Mochila con salida USB (se requiere conectar a batería portátil) para cargar smartphone. Bolsa principal con cierre interno y compartimento para laptop de 15" y tablet. 2 Bolsas frontales con cierre, 2 bolsas laterales y tirantes acojinados. Asa de agarre superior acolchada

G OX

## SIN 342 | MOCHILA **TIDE**

Material: Poliéster
Medida: 28 x 42 x 16 cm
Colores: A/N/O/R/T/V Guatemala: A/N

**DATOS PARA IMPRESIÓN**

Técnica: Bordado / Serigrafía
Área: 20 x 14 cm

Bolsa principal y bolsa frontal con cierre. Cuenta con tirantes ajustables y asa de agarre superior.

A N O R T V

## SIN 415 | MOCHILA **SISAK**

Material: Poliéster
Medida: 29 x 42 x 11.5 cm
Colores: G/N

**DATOS PARA IMPRESIÓN**

Técnica: Bordado / Serigrafía
Área: 16 x 16 cm

Mochila con salida USB (se requiere conectar a batería portátil) para cargar smartphone. Bolsa principal con organizador y compartimento interno para laptop de 14" y tablet. 2 Bolsas frontales con cierre, una con cierre interno para fácil bordado. Aditamento especial trasero para poner en trolley. Tirantes acojinados.

G N

## SIN 502 | MOCHILA **MENA**

Material: Poliéster
Medida: 25 x 46 x 22 cm
Colores: G/N/P

**DATOS PARA IMPRESIÓN**

Técnica: Serigrafía / Bordado
Área: 5 x 14 cm

Mochila-Maleta. Bolsa principal con cierre. Compartimento interno para laptop de 14". Bolsillo resistente al agua, bolsillo inferior con cierre para calzado. 2 bolsillos laterales. Compartimento trasero para ocultar asas. Incluye broches laterales para ajustar el tamaño y correa removible para usar como maleta.

G N P

## SIN 455 | MOCHILA **SLAVONSKY**

Material: Poliéster
Medida: 28 x 43.5 x 14.5 cm
Colores: A/G Guatemala: A/G

**DATOS PARA IMPRESIÓN**

Técnica: Láser en Placa Metálica
Área: 3.7 x 1.8 cm

Mochila con salida USB (se requiere conectar a batería portátil) para cargar smartphone. Bolsa principal con espacio para laptop de 17" y tablet. Bolsa frontal con organizador y 2 bolsas frontales con cierre. 2 Bolsas laterales de red con broches ajustables de plástico. Salida para audífonos. Aditamento especial trasero para poner en trolley. Placa metálica removible para fácil grabado. Respaldo y tirantes acojinados.

A G

## SIN 348 | MOCHILA **KIBAN**

Material: Poliéster
Medida: 29 x 45 x 11 cm
Colores: Gris

**DATOS PARA IMPRESIÓN**

Técnica: Bordado / Serigrafía
Área: 17 x 12 cm

Bolsa principal y frontal con cierre. Bolsas laterales de elástico con jareta. Tirantes ajustables con tira reflejante. Incluye asa de agarre superior.

G

## SIN 403 | MOCHILA **CAMERON**

Material: Poliéster
Medida: 29 x 47 x 14 cm
Colores: Negro

**DATOS PARA IMPRESIÓN**

Técnica: Bordado / Serigrafía
Área: 19 x 17 cm

Bolsa principal con cierre. Compartimento para laptop de 16". Bolsa frontal con cierre. 2 bolsas laterales de red. Tirantes acojinados y ajustables. Incluye asa de agarre superior.

N

## SIN 509 | MOCHILA **UBHAKA**

Material: Poliéster
Medida: 29 x 43 x 14 cm
Colores: A/G/M Guatemala: A/G

**DATOS PARA IMPRESIÓN**

Técnica: Serigrafía
Área: 14 x 14 cm

Bolsa principal y frontal con cierre, 2 bolsillos laterales de red. Incluye aditamento especial para audífonos, tirantes ajustables y asa de agarre superior.

A G M

## SIN 514 | MOCHILA **OLITO**

Material: Poliéster
Medida: 31 x 45 x 14 cm
Colores: Gris

**DATOS PARA IMPRESIÓN**

Técnica: Serigrafía / Bordado
Área: 15 x 15 cm

Material texturizado. Bolsa principal con cierre y compartimento interno para laptop de 14". Bolsa frontal con cierre oculto. Incluye asa superior acojinada y banda trasera para sostener en trolley. Tirantes ajustables.

G

## SIN 715 | MOCHILA **ZUIDAS**

Material: Poliéster
Medida: 28 x 44 x 14 cm
Colores: A/G

**DATOS PARA IMPRESIÓN**

Técnica: Serigrafía / Bordado
Área: 15 x 13 cm

Mochila estilo ejecutiva, compartimento principal con división acolchada para laptop, bolsa frontal con divisiones interiores. Cuenta con una bolsa frontal con cierre y dos bolsillos laterales, espalda acolchada para mayor comodidad y soporte

A G

## SIN 886 | MOCHILA **SANYA**

Material: Poliéster
Medida: 28 x 42 x 16 cm
Colores: A/G/M

**DATOS PARA IMPRESIÓN**

Técnica: Serigrafía / Bordado
Área: 15 x 10 cm

Mochila bitono con bolsa principal con cerrado de broche. Interior con compartimento para laptop de 16". Incluye bolsillo frontal con cierre y bolsillo lateral de malla.

A G M

## SIN 512
# MOCHILA **PETER**

Material: Poliéster
Medida: 33 x 44 x 14 cm
Colores: A/G/M

**DATOS PARA IMPRESIÓN**

Técnica: Serigrafía / Bordado
Área: 8 x 15 cm

Bolsa principal con cierre. Compartimento para laptop de 15" y tablet. Bolsa frontal con cierre y 2 correas ajustables. Espalda acolchonada, tirantes ajustables y asa de agarre superior.

A G M

## SIN 716 | MOCHILA **STOWE**

Material: Poliéster
Medida: 31 x 45 x 14 cm
Colores: A/G/N/V Guatemala: A/N

**DATOS PARA IMPRESIÓN**

Técnica: Serigrafía / Bordado
Área: 15 x 10 cm

Mochila escolar. Bolsa principal cuenta con un separador para tu laptop, asegurando la organización de tus dispositivos. Además, presenta un bolsillo frontal con cierre para guardar tus objetos esenciales de forma segura, y dos bolsillos laterales para tus botellas de agua u otros accesorios. Sus cierres con puller de tela no solo añaden un toque distintivo, sino que también facilitan la apertura y el cierre, haciendo que esta mochila sea una elección práctica y con estilo para tu día a día en la escuela.

A G N V

## SIN 885 | MOCHILA **LIFT**

Material: Poliéster
Medida: 26 x 45 x 13 cm
Colores: A/N/V

**DATOS PARA IMPRESIÓN**

Técnica: Serigrafía
Área: 13 x 10 cm

Mochila extensible enrollable con cerrado de broche tipo hebilla y correa ajustable. Bolsa frontal con cierre y 2 bolsillos laterales. Para mayor comodidad cuenta con asa de transporte superior y asas de mochila ajustables. Su diseño la hace ideal para un día de escuela o trabajo.

A N V

## SIN 714 | MOCHILA **NEST**

Material: Poliéster
Medida: 34 x 46 x 19 cm
Colores: BE/N Guatemala: Negro

**DATOS PARA IMPRESIÓN**

Técnica: Serigrafía
Área: 12 x 15 cm

Mochila tipo deportiva, para un estilo de vida activo. Su diseño cuenta con un compartimento principal equipado con separación de malla, y dos pequeños bolsillos para objetos pequeños. El bolsillo frontal con forro impermeable permite separar prendas mojadas del resto del interior. Cuenta también con dos bolsillos laterales para un acceso rápido y práctico, así como un compartimento inferior, ideal para calzado. En la parte trasera, tiene un mini bolsillo especial para objetos de valor o muy pequeños.

BE N

## SIN 923 | MOCHILA **FLAP**

Material: Poliéster
Medida: 28 x 43 x 13 cm
Colores: Gris

**DATOS PARA IMPRESIÓN**

Técnica: Bordado / Serigrafía
Área: 10 x 10 cm

Mochila estilo casual. El bolsillo principal es espacioso y cuenta con un compartimento para laptop hasta de 15". Además, ofrece un bolsillo frontal con cierre de velcro, perfecto para guardar fácilmente tus objetos más pequeños. Los dos bolsillos laterales son ideales para llevar botellas de agua u otros artículos de acceso rápido. Su diseño innovador incluye dos broches ajustables, que te permiten expandir la profundidad de la mochila según tus necesidades. Ideal para la escuela, el trabajo o viajes

G

## SIN 887 | MOCHILA **LIGNE**

Material: Poliéster
Medida: 30 x 43 x 16 cm
Colores: A/G/R

**DATOS PARA IMPRESIÓN**

Técnica: Serigrafía
Área: 10 x 13 cm

Mochila con salida USB (se requiere conectar a batería portátil) para cargar smartphone. Compartimento principal para laptop 16". Bolsillo interno para organizar accesorios. Incluye bolsillo lateral de red y aditamento especial para colocar en trolley.

A G R

## SIN 902 | MOCHILA | **METROPOLITAN**

Material: Poliéster
Medida: 34 x 49 x 17 cm
Colores: Negro Guatemala: Negro

**DATOS PARA IMPRESIÓN**

Técnica: Serigrafía
Área: 12 x 14 cm

Bolsa principal con cierre y espacio para laptop de 15". Bolsa central para tablet. Bolsa frontal con compartimentos para celular, bolígrafos y documentos. Bolsas laterales con cierre. Respaldo con cierre y porta celular interno. Respaldo y tirantes acojinados. Compartimento inferior con funda impermeable para la mochila. Incluye porta llaves.

N

SIN 939

# MOCHILA **AYME**

Material: Poliéster
Medida: 35 x 46 x 15 cm
Colores: BE/N

**DATOS PARA IMPRESIÓN**

Técnica: Serigrafía
Área: 13 x 8 cm

Mochila estilo casual. Su bolsa principal cuenta con un compartimento especial para laptop de hasta 15", además incluye bolsillos organizadores para mantener tus objetos personales ordenados y al alcance de tu mano. Al frente tiene dos bolsos con cierre y una solapa decorativa con broche magnético que le añade un toque de elegancia y practicidad. También cuenta con dos bolsillos laterales para llevar botellas u otros artículos esenciales. Su asa superior te permite llevarla cómodamente; mientras que las asas para hombro acolchadas ofrecen un soporte ergonómico.

BE N

## SIN 936 | MOCHILA **TENZIN**

Material: Poliéster
Medida: 23 x 35 x 12 cm
Colores: A/G/N Guatemala: A/G/N

**DATOS PARA IMPRESIÓN**

Técnica: Serigrafía
Área: 12 x 12 cm

Mochila compacta estilo casual, cuenta con bolsas laterales de fácil acceso para llevar botellas de agua o pequeños objetos. La bolsa frontal con cierre, aporta mayor seguridad

A G N

## SIN 912 | MOCHILA **ANTUR**

Material: Poliéster
Medida: 29 x 44 x 12 cm
Colores: A/N/R/Y

**DATOS PARA IMPRESIÓN**

Técnica: Serigrafía / Bordado
Área: 15 x 10 cm

Solapa frontal con gancho y correa ajustable. Bolsa principal con cierre. Bolsa frontal de red con cierre. Compartimento para laptop de 14". Bolsillos laterales con jareta. Tirantes ajustables y correa de agarre superior.

A N R Y

## SIN 971 | MOCHILA **SKADI**

Material: Poliéster
Medida: 31 x 42 x 8.5 cm
Colores: A/G/R Guatemala: A/R

**DATOS PARA IMPRESIÓN**

Técnica: Serigrafía
Área: 9 x 9 cm

Bolsa principal y frontal con cierre. Compartimento para laptop de 15". 2 Bolsas laterales. Solapa frontal con broches de imán estilo hebilla. Cuenta con asa de agarre superior.

A G R

## SIN 416 | MOCHILA **SACCA**

Material: Curpiel / Poliéster
Medida: 34 x 43 x 20 cm
Colores: Negro

**DATOS PARA IMPRESIÓN**

Técnica: Serigrafía
Área: 5 x 15 cm

Mochila con diseño deportivo. Compartimento principal con cierres laterales, bolsa inferior para calzado. Incluye bolsillo con cierre antirrobo trasero, ideal para guardar objetos de valor. Incluye asas para hombro ajustables y asa superior.

N

## SIN 404 | MOCHILA **ATENA**

Material: Poliéster / PVC
Medida: 31 x 45 x 17 cm
Colores: Negro Guatemala: Negro

**DATOS PARA IMPRESIÓN**

Técnica: Láser en Placa Metálica / Serigrafía
Área: 4 x 1.5 cm

Mochila con salida USB (se requiere conectar a batería portátil) para cargar smartphone. Compartimento interno para laptop de 14". Compartimento principal con dos bolsas de red. Bolsa interna con cierre. Bolsa frontal con organizador de documentos. 2 Bolsas laterales con elástico. Bolsa trasera con cierre oculto. Aditamento especial para poner en trolley. Respaldo y tirantes acojinados. Incluye placa metálica para grabado.

N

## SIN 513 | MOCHILA **REMOS**

Material: Poliéster / Curpiel
Medida: 30 x 44 x 18 cm
Colores: Gris

**DATOS PARA IMPRESIÓN**

Técnica: Serigrafía / Bordado
Área: 7 x 1.5 cm Parche / 10 x 10 cm Bolsa Frontal

Bolsa principal con cierre y compartimento para tablet y laptop de 16". Bolsa frontal con divisiones para una mejor organización. Bolsillo frontal vertical con cierre y bolsillo con bies de curpiel. Incluye asa superior acojinada y banda trasera especial para sujetar en trolley.

G

## SIN 293 | MOCHILA **DUBLU**

Material: Poliéster / Curpiel
Medida: 29 x 42 x 10 cm
Colores: C/N

**DATOS PARA IMPRESIÓN**

Técnica: Bordado / Serigrafía
Área: 15 x 10 cm

Mochila perfecta para llevar tus pertenencias con estilo y organización. La bolsa principal es espaciosa y cuenta con un compartimento acolchado con broche de velcro para laptop de 16", manteniéndola segura y protegida. Sus asas superiores de curpiel le dan un toque elegante y sofisticado. En el interior, incluye un compartimento especial para tablet, dos bolsillos organizadores para objetos pequeños y dos mallas laterales para botellas o accesorios. Al exterior, cuenta con un bolsillo frontal para guardar artículos de acceso rápido. Incluye banda para colocar en trolley, asas para hombro ajustables y asa superior.

C N

toSSh

## SIN 401 | MOCHILA **BABEL**

Material: Poliéster / PVC
Medida: 28 x 45 x 11 cm
Colores: Negro

**DATOS PARA IMPRESIÓN**

Técnica: Serigrafía
Área: 4 x 1.5 cm

Mochila con salida USB (se requiere conectar a batería portátil) para cargar smartphone. Compartimento interno para laptop de 16" y tablet, organizador de documentos, bolsa frontal inclinada con cierre y bolsa con cierre con tira reflejante, 2 bolsas laterales de red, aditamento especial trasero para poner en trolley, respaldo y tirantes acojinados. Incluye placa metálica removible para grabado láser.

N

## SIN 711 | MOCHILA **KELPIE**

Material: Poliéster / Curpiel
Medida: 31 x 43 x 18 cm
Colores: Gris Guatemala: Gris

**DATOS PARA IMPRESIÓN**

Técnica: Serigrafía
Área: 8 x 13 cm

Mochila con bolsa principal con cierre. Al interior cuenta con compartimento para laptop de 15". Bolsa frontal con cierre y compartimiento lateral con elástico. Espalda y tirantes acojinados. Al ser ligera y cómoda puede utilizarse como mochila escolar, de negocios o de viaje.

G

## SIN 190 | MOCHILA-LONCHERA | **CIBO**

Material: Poliéster / Acetato de Vinilo de Polietileno
Medida: 22 x 30 x 13.5 cm
Colores: Negro

**DATOS PARA IMPRESIÓN**

Técnica: Serigrafía / Bordado
Área: 10 x 6 cm

Lonchera tipo mochila con asas, su diseño versátil permite llevarla como una mochila, facilitando su transporte. Cuenta con un bolsillo principal con cierre, que permite guardar los alimentos de manera segura y organizada. Incluye un bolsillo frontal con cierre, ideal para llevar utensilios o artículos pequeños. También cuenta con dos bolsillos laterales, adecuados para llevar botellas de agua u otros objetos de acceso rápido.

N

## SIN 084 | MOCHILA **YANGZY**

Material: Poliéster / Poliuretano
Medida: 35 x 43 x 7 cm
Colores: Negro

**DATOS PARA IMPRESIÓN**

Técnica: Serigrafía
Área: 12 x 13 cm Frente

Bolsa principal con cierre, espacio para laptop de 13" y tablet. Cuenta con 3 compartimentos internos, porta plumas de red interna. Tirantes ajustables y asa de agarre superior.

N

## SIN 228
# MOCHILA **FLAP**

Material: Polipropileno / Poliéster
Medida: 38 x 49 x 12 cm
Colores: A/G/P

**DATOS PARA IMPRESIÓN**

Técnica: Serigrafía
Área: 15 x 10 cm

Mochila con amplia bolsa principal extensible con cerrado de solapa y correa ajustable con broche de hebilla. A un costado, cuenta con una bolsa lateral con cierre para fácil acceso al compartimento principal. Al frente cuenta con una bolsa oculta con cierre y parche de curpiel. En el interior tiene espacio para laptop de 17", porta llaves con gancho y 2 bolsillos organizadores con elástico. En la parte posterior cuenta con tirantes ajustables, espalda acojinada y aditamento especial trasero para colocar en trolley para su mayor comodidad.

A G P

## SIN 505 | MOCHILA **PUKI**

Material: Poliéster / Vinil
Medida: 28.5 x 42 x 14 cm
Colores: A/N/R Guatemala: A/N/R

**DATOS PARA IMPRESIÓN**

Técnica: Serigrafía / Bordado
Área: 15 x 8 cm

Bolsa principal y bolsa frontal con cierre. Bolsillos laterales. Incluye compartimento para laptop de 15.6".

A N R

## SIN 718 | MOCHILA **KRATO**

Material: Polipropileno/Poliéster/Metal
Medida: 40 x 43 x 14 cm
Colores: C/G

**DATOS PARA IMPRESIÓN**

Técnica: Serigrafía
Área: 8 x 10 cm

Mochila estilo casual, cuenta con un amplio espacio en la bolsa principal, que puede expandirse al desprender los broches laterales, para una mejor organización. Dispone de un compartimento acolchado diseñado para proteger objetos digitales. Su innovador sistema de cierre, se compone de dos broches metálicos frontales para mayor protección. Cuenta con 2 asas ajustables, que le brindan mayor ajuste y comodidad.

C G

## SIN 521 | MOCHILA **EMMY**

Material: Curpiel / Corcho / Poliéster
Medida: 32 x 42 x 13 cm
Colores: Beige

**DATOS PARA IMPRESIÓN**

Técnica: Serigrafía
Área: 12 x 8 cm

Mochila con curpiel y corcho. Bolsa principal cuenta con espacio para laptop de 15". Bolsillo frontal con cierre y dos bolsillos laterales para tus objetos esenciales. Parte trasera acolchada ofrece mayor confort. Incluye banda para colocar en trolley, asas para hombro ajustables y asa superior.

BE

## SIN 504 | MOCHILA **CADERNO**

Material: Curpiel / Poliéster
Medida: 29.5 x 41 x 10.5 cm
Colores: Negro Guatemala: Negro

**DATOS PARA IMPRESIÓN**

Técnica: Serigrafía / Láser
Área: 3 x 1.5 cm

Bolsa principal con cerrado de broches magnéticos y gancho con correa ajustable. Compartimento interior acolchado para laptop de 14". Cierre invisible para acceder o remover fácilmente placa metálica. Tirantes ajustables. Incluye placa metálica para grabado láser.

N

## SIN 522 | MOCHILA **ORANSSI**

Material: Vinil / Poliéster
Medida: 31 x 13 x 44 cm
Colores: G/N

**DATOS PARA IMPRESIÓN**

Técnica: Serigrafía
Área: 10 x 5 cm

Mochila estilo casual, perfecta para tus actividades diarias. Bolsa principal con compartimento interno para laptop de 15". Cuenta con un bolsillo reflejante frontal con cierre y otro inferior para acceder fácilmente a objetos pequeños. Dos bolsillos laterales simples, ideales para llevar botellas de agua, paraguas u otros artículos. Incluye broches ajustables para expandirla, banda para colocar en trolley, asas para hombro ajustables y asa superior.

G N

## SIN 882 | MOCHILA **NATTY**

Material: Algodón Reciclado
Medida: 44 x 46 x 12.5 cm
Colores: Gris

**DATOS PARA IMPRESIÓN**

Técnica: Serigrafía
Área: 20 x 15 cm

Mochila ecológica de algodón reciclado. Compartimento principal con cerrado de solapa y 2 broches metálicos. Asa superior y asas para hombro ajustables.

G

## SIN 881 | MOCHILA **KIRAN**

Material: Algodón Reciclado
Medida: 28 x 37 x 13.5 cm
Colores: Gris

**DATOS PARA IMPRESIÓN**

Técnica: Serigrafía
Área: 13 x 7 cm

Mochila ecológica de algodón reciclado. Compartimento principal con cierre. Bolsillo frontal con velcro. Asa superior doble con broche metálico y asas para hombro ajustables.

G

## SIN 108 | MOCHILA **TIKAL**

Material: Canvas
Medida: 32 x 39 x 14 cm
Colores: G/V Guatemala: Gris

**DATOS PARA IMPRESIÓN**

Técnica: Bordado / Serigrafía
Área: 16 x 15 cm

Bolsa principal con cierre y bolsa frontal de solapa con broche. Dos bolsas laterales con broche. Espacio para laptop de 14". Tirantes ajustables y asa de agarre superior.

G V

SIN 925

# PORTAFOLIO **TILAUS**

Material: Poliéster / Curpiel
Medida: 42 x 32 x 10 cm
Colores: A/G

**DATOS PARA IMPRESIÓN**

Técnica: Serigrafía / Bordado
Área: 27 x 13 cm

Portafolio con diseño compacto y ligero. Sus asas con detalles de curpiel, proporcionan un agarre cómodo y sofisticado. La bolsa principal con cierre, tiene un compartimento para laptop de hasta 15 pulgadas y un espacio adicional específico para tus pertenencias. La bolsa frontal es perfecta para artículos más pequeños. Además, la banda en la parte posterior, facilita el transporte en trolley, brindandole aun mayor versatilidad y comodidad para su desplazamiento.

A G

SIN 517 | **PORTAFOLIO KALT**

Material: Poliéster
Medida: 37 x 27 x 5 cm
Colores: Gris Guatemala: Gris

**DATOS PARA IMPRESIÓN**

Técnica: Bordado / Serigrafía
Área: 15 x 8 cm

Portafolio para laptop de 15". Al interior cuenta con organizador que permite mantener documentos, bolígrafos y otros objetos pequeños. Bolsa principal y bolsillo frontal con cierre. Incluye aditamento trasero para colocar en trolley, correa ajustable removible para hombro y asas superiores. Ideal para el trabajo, los viajes de negocios.

G

## SIN 039 | PORTAFOLIO **SOLUTIONS**

Material: Poliéster
Medida: 38 x 33 x 6 cm
Colores: Negro

**DATOS PARA IMPRESIÓN**

Técnica: Serigrafía
Área: 28 x 20 cm

Bolsa principal con espacio para documentos. Bolsa frontal con cierre y asas de agarre superior de plástico.

N

## SIN 452 | PORTAFOLIO **XIA**

Material: Poliéster
Medida: 38 x 28 x 6.5 cm
Colores: Negro

**DATOS PARA IMPRESIÓN**

Técnica: Bordado / Serigrafía
Área: 15 x 15 cm

Bolsa principal con cierre y espacio para laptop de 15" y tablet. Organizador de documentos interno. Bolsillo frontal. Bolsa frontal con cierre vertical. Aditamento especial trasero para colocar en trolley. Incluye correa ajustable y desmontable. Asas metálicas para agarre superior con broche.

N

## SIN 475 | PORTAFOLIO **GANDRIA**

Material: Poliéster
Medida: 39.5 x 29 x 5 cm
Colores: Negro Guatemala: Negro

**DATOS PARA IMPRESIÓN**

Técnica: Bordado / Serigrafía
Área: 26 x 14 cm

Bolsa principal y frontal con cierre. Espacio para laptop de 15". Incluye correa ajustable y desmontable, aditamento especial trasero para colocar en trolley y asas de agarre superior.

N

## SIN 488 | PORTAFOLIO **AZAT**

Material: Poliéster
Medida: 41 x 30 x 6.5 cm
Colores: Gris Guatemala: Gris

**DATOS PARA IMPRESIÓN**

Técnica: Serigrafía
Área: 17 x 10 cm

Bolsa principal con cierre y espacio para laptop de 15", organizador y bolsa interna con cierre, 2 bolsas frontales con cierre y aditamento especial trasero para colocar en trolley. Incluye correa ajustable y desmontable. Asas de agarre superior.

G

## SIN 920 | MOCHILA **REIZIGER**

Material: Poliéster
Medida: 35 x 47 x 16 cm plegada / 35 x 47 x 27 cm extendida
Colores: A/N Guatemala: Negro

**DATOS PARA IMPRESIÓN**

Técnica: Serigrafía / Bordado
Área: 17 x 17 cm

Mochila con amplios espacios diseñados para todas tus pertenencias personales. Esta mochila cuenta con un compartimento acolchado para laptop de hasta 16". Su capacidad de almacenamiento se expande fácilmente para adaptarse a tus necesidades. Equipada con una agarradera superior y lateral lo que te ofrece trasladarla de manera versátil. Las asas acolchadas para llevar en la espalda garantizan comodidad durante todo el día, mientras que la conveniente salida USB te permite cargar tu dispositivo móvil sobre la marcha. Además, la banda en la parte posterior facilita su transporte en trolley.

A N

toSSh

## SIN 906 | MOCHILA **BAUM**

Material: Algodón reciclado
Medida: 29 x 45 x 13 cm
Colores: A/BE/N Guatemala: A/N

**DATOS PARA IMPRESIÓN**

Técnica: Serigrafía / Bordado
Área: 10 x 13 cm

Mochila ecológica de algodón reciclado, el balance perfecto entre sustentabilidad y funcionalidad que la hacen tu compañera perfecta para tu día a día. Equipada con un compartimento acolchado para laptop en el bolsillo principal, un bolsillo frontal con cierre, un práctico bolsillo superior para objetos pequeños y dos bolsillos laterales para una organización impecable. Además, su banda en la parte trasera te permite adaptarla fácilmente a tu trolley.

A BE N

## SIN 532 | MOCHILA **NUCHTER**

Material: Poliéster / PU
Medida: 32 x 46 x 14 cm
Colores: Negro

**DATOS PARA IMPRESIÓN**

Técnica: Láser
Área: 4 x 1.3 cm

Mochila ejecutiva con capacidad de carga USB (batería portátil no incluída). Bolsa principal con dos pequeños compartimentos de malla y uno para documentos. Bolsa trasera con compartimento para laptop de hasta 15" que incluye dos tiras elásticas para sujeción. Bolsa frontal con organizador interno y bolsillo adicional con cierre vertical, este compartimento cuenta con un cierre discreto para poder montar la placa metálica. Bolsillo lateral que puede ampliarse mediante un cierre. En la parte trasera incluye trolley, respaldo y tirantes acojinados.

N

## SIN 536 | MOCHILA **MACIEZ**

Material: Poliéster
Medida: 31 x 47 x 10 cm
Colores: A/G/R

**DATOS PARA IMPRESIÓN**

Técnica: Serigrafía / Bordado
Área: 7 x 6 cm Solapa / 7 x 10 cm Lateral

Mochila con diseño casual. Su cierre principal es por medio de un broche metálico, lo que la hace aún más práctica. En la parte frontal incluye un bolsillo con cierre para guardar objetos pequeños de forma segura. Cuenta con dos tirantes ajustables, acolchados para mayor comodidad. Capacidad para laptop de 15".

A G R

## SIN 535 | MOCHILA **DELAG**

Material: Poliéster
Medida: 30 x 40 x 10 cm
Colores: A/N Guatemala: A/N

**DATOS PARA IMPRESIÓN**

Técnica: Serigrafía/ Bordado
Área: 10 x 13 cm

Mochila tipo portafolio. Su bolsillo principal se puede expandir por medio de un cierre, lo que le permite adaptarse a diferentes medidas y necesidades. Cuenta con un bolsillo adicional para laptop. En la parte frontal agrega un bolsillo vertical con cierre y otro horizontal para organizar de mejor manera tus objetos esenciales. En la parte de atrás cuenta con un compartimento que te permite guardar las asas para hombro y gracias a su asa acojinada puedes utilizarlo como portafolio. Incluye banda para colocar en trolley. Soporta laptop de hasta 13".

A N

## SIN 924
## MOCHILA **TURTAR**

Material: Poliéster / Policarbonato
Medida: 34 x 45 x 13.5 cm
Colores: Negro Guatemala: Negro

**DATOS PARA IMPRESIÓN**

Técnica: Serigrafía
Área: 9 x 6 cm

Mochila con carcasa de policarbonato resistente, que garantiza la protección de los artículos almacenados. Su bolsa principal, ofrece un avanzado sistema de seguridad para evitar robos. Además, cuenta con un compartimento para laptop de hasta 15" y una conveniente salida USB, para conectar una batería auxiliar (no incluida), permitiéndote cargar tu dispositivo móvil sobre la marcha. Cuenta con una práctica bolsa de red lateral, ideal para artículos de acceso rápido, botellas u otros elementos esenciales. En la parte posterior, incluye una banda que facilita su transporte en trolley.

N

## SIN 531 | MOCHILA **HOLDE**

Material: Poliéster
Medida: 32 x 45 x 15 cm
Colores: A/BE/N/V

**DATOS PARA IMPRESIÓN**

Técnica: Serigrafía
Área: 14 x 8 cm

Mochila con amplia bolsa principal con compartimento interno para laptop de hasta 15" y dos bolsas internas. Cuenta con 3 bolsillos frontales, dos de ellos con cierre y uno con sistema de botones. Tiene un par de ajustadores expandibles y laterales de malla.

A BE N V

## SIN 538 | MOCHILA **NOOYI**

Material: Poliéster
Medida: 30 x 46 x 10 cm
Colores: Gris

**DATOS PARA IMPRESIÓN**

Técnica: Serigrafía / Bordado
Área: 10 x 10 cm

Mochila estilo casual. Bolsa principal con cierre, incluye compartimiento para laptop de hasta 15" y bolsillos organizadores para mantener tus objetos pequeños en orden y con fácil acceso. Su diseño agrega un bolsillo frontal con cierre vertical, ideal para llevar libretas pequeñas o accesorios indispensables. Además, cuenta con otro bolsillo frontal con cierre. En la parte posterior, incluye banda para colocar en trolley.

G

## SIN 539 | MOCHILA **DOBRE**

Material: Poliéster
Medida: 31 x 48 x 17.5 cm
Colores: A/N

**DATOS PARA IMPRESIÓN**

Técnica: Serigrafía / Bordado
Área: 7 x 7 cm (bolsa arriba) / 7 x 5 cm (bolsa abajo) / 3.5 x 3.5 cm (monedero)

Mochila estilo casual. Incluye monedero desmontable. Su compartimento principal cuenta con un separador especial para laptop de hasta 15". Al frente, incluye un bolsillo amplio con cierre y adicional, dos bolsillos pequeños ideales para llevar artículos esenciales. Su detalle de broches al frente, permite mantener seguras tus pertenencias y le agregan un toque de estilo. Cuenta con un bolsillo en cada costado, para llevar una botella de agua o incluso un paraguas. Además, sus cintas ajustables para reducir o expandir el tamaño y adecuarlo a tus necesidades. En la parte trasera, cuenta con un bolsillo invisible de seguridad, que mantendrá seguros tus objetos de valor. Adicional, cuenta con banda para trolley que facilitará llevarla contigo durante tus viajes.

A N

# SIN 777 | MOCHILA DE VIAJE | **FROOME**

Material: Curpiel / Poliéster
Medida: 17.5 x 30.5 x 5 cm
Colores: Negro Guatemala: Negro

**DATOS PARA IMPRESIÓN**

Técnica: Serigrafía
Área: 5 x 10 cm

Mochila de viaje fabricada con material de curpiel que la hace suave al tacto. Equipada con un puerto USB y cable incluido, puedes conectar tu smartphone a una batería auxiliar (no incluida) mientras te desplazas. Su compartimento principal con cremallera y broche de plástico asegura tus pertenencias, además de contar con una bolsa pequeña interna para organizar mejor tus objetos. El bolsillo frontal con cierre es perfecto para guardar lo esencial. Adicional, incluye correa de hombro ajustable, gracias a su broche puedes elegir usarlo del lado derecho o izquierdo, ofreciendo un transporte cómodo. Compacta pero sorprendentemente espaciosa, esta mochila es ideal para llevar todos tus documentos de viaje esenciales, como pasaporte, boletos y tarjetas, manteniéndolos organizados y a tu alcance en todo momento.

N

# SIN 541 MOCHILA **DOKU**

Material: Poliéster
Medida: 31 x 46 x 16 cm
Colores: A/T/V/Y

**DATOS PARA IMPRESIÓN**

Técnica: Serigrafía / Bordado
Área: 10 x 10 cm (bolsa frontal) / 8 x 8 cm (bolsa de viaje)

Mochila escolar. Incluye bolsa de viaje desmontable. Su compartimento principal cuenta con un separador especial para laptop de hasta 15". Al frente incluye un bolsillo medio de botón, este bolsillo te permite llevar objetos pequeños o incluso guardar la bolsita de viaje. Agrega a sus costados bolsillos laterales para llevar una botella de agua o algún paraguas. La base de la mochila esta fabricada con material curpiel que la hace resistente y agrega un toque de diseño. La parte de atrás incluye cojín ergonómico para más comodidad. Su accesorio adicional incluye compartimento principal con cierre y bolsillo frontal de velcro; además agrega un bolsillo posterior para guardar el asa y llevarla junto con la mochila, o si lo prefiere, extender el asa y llevarla de manera independiente como bolsa de viaje.

A T V Y

## SIN 548 | PORTAFOLIO **RINER**

Material: PU / Poliéster
Medida: 40.5 x 31 x 8.5 cm
Colores: Negro

**DATOS PARA IMPRESIÓN**

Técnica: Serigrafía
Área: 15 x 7 cm

Elegancia y funcionalidad se unen en este portafolio. Con un compartimiento principal seguro, cerrado por un gancho metálico, ofrece espacio para una laptop de hasta 15". Su asa para hombro con almohadilla integrada, brinda una mayor comodidad al transportarla. Esta mochila es la combinación perfecta de estilo y practicidad para el profesional moderno.

N

## SIN 545 | MOCHILA **MEDDAL**

Material: Poliéster
Medida: 27 x 31 x 14 cm
Colores: A/BE/N

**DATOS PARA IMPRESIÓN**

Técnica: Serigrafía
Área: 13 x 4 cm

Mochila estilo casual. Cuenta con un compartimiento principal y un bolsillo frontal, ambos con cierre y puller de cordón que facilitan su uso. Las asas, suaves al tacto, ofrecen comodidad tanto en mano como en hombro. Pequeña en tamaño pero grande en estilo, esta Mini Backpack combina materiales suaves al tacto con un diseño funcional, convirtiéndola en la alidada perfecta para tus aventuras diarias.

A BE N

## SIN 549 | MOCHILA **JORNET**

Material: PU / Poliéster
Medida: 27.5 x 50 x 13 cm
Colores: A/BE/N

**DATOS PARA IMPRESIÓN**

Técnica: Serigrafía
Área: 13 x 20 cm

Diseñada para quienes buscan estilo y practicidad, esta mochila es perfecta para el día a día. Su compartimiento principal enrollable se asegura con una hebilla de plástico y ofrece un espacio acolchado para laptop de hasta 15", mientras que la bolsa frontal con cremallera permite un acceso rápido a tus artículos más compactos. Las asas para hombros y espalda, están acolchadas para un mayor confort, lo que la convierte en una alidada ideal para llevar lo esencial con un toque moderno.

A BE N

## SIN 547 | MOCHILA **FRISKA**

Material: PU / Poliéster
Medida: 31 x 42 x 16 cm
Colores: Negro

**DATOS PARA IMPRESIÓN**

Técnica: Serigrafía
Área: 16 x 10 cm

Diseñada para tu rutina diaria, esta mochila cuenta con un compartimiento acolchado para laptop de hasta 15", dos bolsillos internos de malla y un práctico portallaves interno. Sus bolsillos laterales elásticos, son perfectos para accesorios pequeños o bebidas, mientras que la bolsa frontal con cremallera, ofrece un espacio adicional. Con espalda y asas acolchadas, asa para mano y banda para trolley, esta mochila combina funcionalidad y comodidad.

N

## SIN 561 | MOCHILA **LEYDI**

Material: Poliéster
Medida: 26 x 34 x 10.5 cm
Colores: Negro

**DATOS PARA IMPRESIÓN**

Técnica: Serigrafía
Área: 13 x 10 cm

Mochila estilo casual de tamaño compacto. Su compartimento principal incluye un espacio para llevar una laptop de hasta 13" y un bolsillo con cierre para objetos de valor. Su solapa frontal se mantiene cerrada gracias a sus broches magneticos y un bolsillo frontal con cierre. Adicional, dos bolsillos frontales con cierre para mayor organización. Asas de algodón para llevarlas como bolso o bien, ajustar las asas de hombro a tu gusto.

N

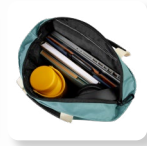
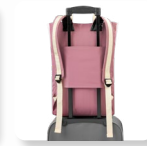

## SIN 544 | MOCHILA **REGOP**

Material: Poliéster
Medida: 27 x 41 x 12 cm
Colores: AM/M/V/Y

**DATOS PARA IMPRESIÓN**

Técnica: Serigrafía
Área: 10 x 19 cm

Mochila estilo casual. Compartimento principal con cierre y separador para laptop de hasta 14". En la parte frontal dispone de un bolsillo con cierre vertical que lo hace funcional para llevar accesorios más pequeños y además le aporta un toque de diseño. Incluye dos asas superiores con recubrimiento de curpiel para mayor comodidad en su transportación. Cuenta con asas ajustables para hombro y banda trasera para utilizar en trolley, también funciona para guardar sus asas y utilizar como bolsa.

AM M V Y

## SIN 562 | MINI MOCHILA **KIDS**

Material: Poliéster
Medida: 26 x 31 x 13 cm
Colores: Multicolor

**DATOS PARA IMPRESIÓN**

Técnica: Serigrafía
Área: 13 x 7 cm Superior / 7 x 6 cm Bolsillo Inferior

Mochila estilo escolar. Bolsa principal y bolsa frontal con cierre. Cuenta con tirantes ajustables y asa de agarre superior. Diseñada especialmente para niños, esta mochila combina un tamaño compacto con un estilo divertido y colorido.

MC

## SIN 551 | MOCHILA **EBELE**

Material: Poliuretano / Poliéster
Medida: 30 x 43 x 10 cm
Colores: Negro

**DATOS PARA IMPRESIÓN**

Técnica: Serigrafía
Área: 15 x 6 cm

Bolsa principal con cierre y compartimento interior para laptop de hasta 15". Incluye bolsillo frontal superior y bolsillo frontal con cierre cruzado. En la parte posterior cuenta con tirantes para hombro ajustables, respaldo acolchado y banda que facilita su transporte en trolley.

N

## SIN 558 | MOCHILA **DAGAT**

Material: Poliuretano / Poliéster
Medida: 29 x 42 x 14 cm
Colores: Azul Marino

**DATOS PARA IMPRESIÓN**

Técnica: Serigrafía
Área: 14 x 8 cm

Mochila estilo ejecutiva, con gran diseño y funcionalidad. Bolsa principal amplia y expandible mediante broches laterales, con un compartimento para laptop de hasta 15" y un bolsillo con cierre para accesorios pequeños. Diseñada con un sistema de doble cierre, cremallera superior y una solapa con broches metálicos. un bolsillo frontal y posterior con cierre y dos bolsillos laterales simples, para acceso rápido. En la parte posterior, incluye 2 asas ajustables, que le brindan mayor soporte y comodidad.

AM

## SIN 560 | MOCHILA **KAVINN**

Material: Poliuretano / Poliéster
Medida: 30.5 x 47 x 14.5 cm
Colores: Negro

**DATOS PARA IMPRESIÓN**

Técnica: Serigrafía
Área: 10 x 5 cm

Mochila ejecutiva fabricada con material resistente de alta calidad. Sus acabados refinados y atención al detalle la convierten en un accesorio de alta gama, ideal para ejecutivos que exigen lo mejor en estilo y rendimiento. Su compartimento principal incluye separador acolchado para laptop de hasta 15" y separador para tablet. En el bolsillo lateral izquierdo, incluye un llavero tipo yoyo con gancho. El bolsillo lateral derecho incluye un puerto USB-C para carga de dispositivos. En la parte inferior, tiene un bolsillo adicional para accesorios pequeños y como complemento adicional, en la parte posterior incluye un bolsillo de seguridad para objetos de valor. Asas acolchadas, ajustables, que brindan soporte y comodidad. Finalmente cuenta con una banda para utilizar en trolley y llevarla fácilmente durante cualquier viaje.

N

## SIN 546 | MOCHILA **BADAN**

Material: Poliuretano / Poliéster
Medida: 31 x 47 x 22 cm
Colores: Negro

**DATOS PARA IMPRESIÓN**

Técnica: Serigrafía
Área: 10 x 18 cm

Mochila ideal para viajes, con amplios espacios de almacenamiento. Cuenta con un compartimento acolchado para laptop de hasta 16". Capacidad desplegable para adaptarse a tus necesidades, utiliza cierre para expandir y broches laterales para ajustar a la medida que más te convenga. El compartimento central, incluye un broche cruzado, tipo maleta, para mantener ropa o pertenencias fijas. Dispone de una agarradera superior y una lateral, que permiten trasladarla de manera versátil. Sus asas acolchadas, garantizan comodidad durante todo el día, además, incluye una banda en la parte posterior que facilita su transporte en trolley.

N

## SIN 557 | MOCHILA **AKAZI**

Material: Poliuretano / Poliéster
Medida: 30 x 42 x 19 cm
Colores: G/N

**DATOS PARA IMPRESIÓN**

Técnica: Serigrafía
Área: 10 x 5 cm

Bolsa principal con cierre y compartimento interior para laptop de hasta 15", en su interior dispone de un organizador para accesorios para objetos pequeños. Incluye bolsillo frontal con cierre. En la parte posterior cuenta con tirantes para hombro ajustables, respaldo acolchado y banda que facilita su transporte en trolley.

G N

## SIN 563 | MOCHILA MALETA **BREYTA**

Material: Poliéster
Medida: 28 x 44 x 28 cm
Colores: AM/M

**DATOS PARA IMPRESIÓN**

Técnica: Serigrafía / Bordado
Área: 13 x 8 cm

Mochila con función de maleta. Bolsa principal con cierre. Compartimento interno para laptop de 17". Bolsillo interior resistente al agua, bolsillo inferior con espacio y cierre para calzado. 2 bolsillos laterales. Compartimento trasero para ocultar asas. Incluye broches laterales para ajustar el tamaño, además de una correa removible para usar como maleta. Sus multiples espacios, permiten organizar mejor tus objetos personales. Ideal para utilizarla en viajes cortos o en el gimnasio.

AM M

## SIN 559
# PORTAFOLIO **ELON**

Material: Poliéster
Medida: 40.5 x 29.5 x 6 cm
Colores: Gris

**DATOS PARA IMPRESIÓN**

Técnica: Serigrafía
Área: 8 x 6 cm

Portafolio ejecutivo con múltiples bolsillos organizadores, ideal para llevar todo lo necesario en un solo accesorio. Su bolsillo principal con cierre, permite guardar una laptop de hasta 15". Bolsillo frontal, con cierre de velcro y broche de plástico, ideal para mantener seguras tus pertenencias de valor, además de dos bolsillos para objetos más pequeños. Asa superior que se une por medio de velcro y un asa removible para hombro con broches metálicos. En la parte posterior, contiene una banda para transportar fácilmente en trolley.

G

## SIN 564 | PORTAFOLIO **KONUR**

Material: Poliéster
Medida: 36 x 30 x 10 cm
Colores: Beige

**DATOS PARA IMPRESIÓN**

Técnica: Serigrafía / Bordado
Área: 20 x 15 cm

Bolso portafolio. Su compartimento principal incluye un separador acolchado para laptop de hasta 15". contiene un bolsillo frontal y uno al reverso con cierre, para asegurar tus pertenencias. Sus bolsillos laterales de acceso rápido, son ideales para pequeños accesorios. Incluye un asa para hombro con correa ajustable y removible, sus broches metálicos permiten retirarla facilmente. En la parte posterior cuenta con banda que facilita su transporte en trolley.

BE

## SIN 568 | MOCHILA **PUTNIK**

Material: Poliéster
Medida: 30 x 48 x 17 cm (mochila) / 10 x 6 x 6 cm (colgante)
Colores: AM/N/V

**DATOS PARA IMPRESIÓN**

Técnica: Serigrafía / Bordado
Área: 6 x 15 cm

Mochila de viaje con diseño deportivo. Su bolsillo principal con cierre incluye un compartimento para laptop de hasta 15" y un bolsillo de malla para organizar tus accesorios. En su exterior, agrega un amplio bolsillo frontal y dos bolsillos laterales. Su práctico diseño permite colgar diferentes accesorios, gracias a sus correas frontales, además incluye un mini estuche removible. En la parte posterior, su respaldo acoginado ayuda a tener mayor comodidad y poder llevarla contigo en largas jornadas.

AM N V

## SIN 567 | MOCHILA **IKER**

Material: PU / Poliéster / PVC
Medida: 32 x 47 x 14 cm
Colores: AM/BE

**DATOS PARA IMPRESIÓN**

Técnica: Serigrafía
Área: 13 x 8 cm

Mochila con diseño casual. Su parte frontal esta fabricada en material PU resistente a salpicaduras. Incluye bolsillo principal con cierre y compartimento para laptop de hasta 14". Bolsillo frontal con cierre, para llevar objetos pequeños o pertenecias de valor, agrega dos bolsillos de malla laterales y correas ajustables para cerrar o expandir su capacidad. En la parte posterior, incluye respaldo acoginado para mayor comodidad y banda para transportar en trolley.

AM BE

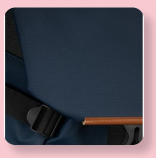

SIN 521 - MOCHILA **EMMY**

# MALETAS

## SIN 821 | MALETA TROLLEY **KLINK**

Material: Plástico ABS Exterior / Poliéster Interior
Medida: 40 x 55 x 20 cm
Colores: A/G/N/P/R

**DATOS PARA IMPRESIÓN**

Técnica: Láser / Serigrafía
Área: 5 x 2.3 cm

Maleta con diseño plegable, se pliega hasta 7 cm. Diseñada para ahorrar espacio y poderla almacenar bajo tu cama o tu closet. Carry On de 20 pulgadas, fabricada en plástico ABS que la hace resistente y duradera, 4 llantas spinner con deslizamiento silencioso. Su tamaño la hace ideal para viajes cortos o de negocios. Incluye placa metálica para grabado.

A G N P R

## SIN 713
## MALETA **HANAE**

Material: Estireno / Poliéster
Medida: 35 x 49 x 22 cm
Colores: Negro

**DATOS PARA IMPRESIÓN**

Técnica: Láser en Placa Metálica
Área: 4 x 0.8 cm

Maleta carry-on que combina estilo, funcionalidad y seguridad, ideal para viajes cortos. Diseño que brinda un amplio espacio y organización impecable, cuenta con compartimentos internos para accesorios y artículos personales. Incorpora un candado de combinación para mayor seguridad. Cuenta con cuatro ruedas de giro suave y asa retráctil con dos niveles ajustables que facilitan su adecuada movilización.

N

## SIN 091 | MALETA **DEVONPORT**

Material: Estireno / Poliéster
Medida: 34 x 48 x 19 cm
Colores: Negro

**DATOS PARA IMPRESIÓN**

Técnica: Láser en Placa Metálica
Área: 4 x 2.5 cm

Maleta trolley con 4 ruedas. Cierre frontal con espacio para laptop y organizador de documentos. Cierre principal con 2 compartimentos internos. Placa metálica removible para fácil grabado y candado de seguridad con combinación de 3 dígitos. Asa de agarre superior.

N

## SIN 905 | MALETA **VENECIA**

Material: Estireno / Poliéster
Medida: 34 x 47 x 22 cm
Colores: Negro

**DATOS PARA IMPRESIÓN**

Técnica: Láser en Placa Metálica
Área: 6.4 x 1.4 cm

Maleta trolley con 4 ruedas. Incluye 4 compartimentos interiores, placa metálica removible para fácil grabado y candado de seguridad TSA con combinación de 3 dígitos. Asa de agarre superior.

N

## SIN 992 | MALETA PORTA TRAJE | **HIDRA**

Material: Exterior: Laminado de Poliéster y Lona Resistente al Agua / Interior: Poliéster
Medida: 50 x 36 x 26 cm
Colores: Gris

**DATOS PARA IMPRESIÓN**

Técnica: Serigrafía
Área: 15 x 10 cm

Compartimento principal y bolsillo frontal con cierre. Diseño de cierre especial que permite expandir la maleta por completo. Incluye porta trajes interno con cierre y gancho para colgar, dos compartimentos laterales y asa ajustable con broche removible.

G

## SIN 929 | MALETA **KENBE**

Material: Poliéster
Medida: 47 x 26 x 28 cm
Colores: Negro

**DATOS PARA IMPRESIÓN**

Técnica: Serigrafía / Bordado
Área: 12 x 7 cm (bolsa frontal izquierda) / 12 x 10 cm (bolsa frontal derecha)

Maleta estilo deportiva con bolsa principal y frontal con cierre, bolsillos laterales de malla, que permiten mayor organización de tus artículos personales. Asas de mano y correa para hombro ajustables, para portar cómodamente con diversos estilos. Cuenta con un compartimento principal amplio y un bolsillo de malla para separar tus artículos favoritos del resto del contenido. La solución ideal para un estilo de vida activo.

N

## SIN 917 | MALETA **BUZZARD**

Material: Canvas
Medida: 48.5 x 28 x 17 cm
Colores: Café Guatemala: Café

**DATOS PARA IMPRESIÓN**

Técnica: Bordado / Serigrafía
Área: 13 x 15 cm

Bolsa principal con cierre. Incluye correa para hombro ajustable y removible. Asas de agarre superior.

C

## SIN 555 | MALETA **LENNO**

Material: Poliéster
Medida: 43 x 27.5 x 26.5 cm
Colores: A/G

**DATOS PARA IMPRESIÓN**

Técnica: Bordado / Serigrafía
Área: 20 x 11 cm

Bolsa principal y bolsa lateral con cierre. Incluye asas y correa para hombro ajustable.

A G

## SIN 540 | MALETA **CARDIFF**

Material: Poliéster
Medida: 47 x 26.5 x 25.5 cm
Colores: A/G/R

**DATOS PARA IMPRESIÓN**

Técnica: Bordado / Serigrafía
Área: 20 x 7 cm

Bolsa principal y bolsa frontal con cierre, 2 bolsas laterales con cierre, correa para hombro ajustable y asas de agarre superior.

A G R

SIN 883

# MALETA **TAVY**

Material: Algodón Reciclado
Medida: 50 x 27 x 26 cm
Colores: Beige

**DATOS PARA IMPRESIÓN**

Técnica: Serigrafía
Área: 10 x 10 cm

Maleta que destaca tanto en diseño como en estilo. Es ligera y ecológica, hecha de algodón reciclado. Compartimento principal con cierre y base de cartón removible. Incluye asa ajustable removible para hombro.

BE

## SIN 242 | MALETA **QUARTEIRA**

Material: Poliéster
Medida: 46 x 29 x 26 cm
Colores: Gris

**DATOS PARA IMPRESIÓN**

Técnica: Bordado / Serigrafía
Área: 24 x 12 cm

Bolsa principal y frontal con cierre. Incluye bolsa lateral de red, bolsa lateral con cierre, asas y correa para hombro ajustable.

G

## SIN 311 | MALETA-MOCHILA **VINCI**

Material: Poliéster
Medida: 45 x 30 x 23 cm
Colores: Gris

**DATOS PARA IMPRESIÓN**

Técnica: Bordado / Serigrafía
Área: 15 x 12 cm

Maleta-mochila con bolsa principal, bolsa frontal con cierre, tiras reflejantes, bolsa lateral con cierre y zapatera. Incluye tirantes acojinados, correa ajustable y compartimento trasero para esconder tirantes.

G

## SIN 994 | MALETA **QUEENSLAND**

Material: Poliéster
Medida: 47 x 28 x 16.5 cm
Colores: A/G

**DATOS PARA IMPRESIÓN**

Técnica: Bordado / Serigrafía
Área: 15 x 15 cm

Bolsa principal y bolsa frontal con cierre. Incluye 2 asas de agarre superior.

A G

## SIN 996 | MALETA **BRUSELAS**

Material: Poliéster
Medida: 52 x 26 x 26 cm
Colores: Gris

**DATOS PARA IMPRESIÓN**

Técnica: Serigrafía
Área: 15 x 13 cm

Compartimento principal y bolsillo frontal con cierre. Incluye broches laterales para ajustar el tamaño y correa para hombro ajustable.

G

## SIN 218 | MALETA **VANIR**

Material: Poliéster
Medida: 47 x 30 x 25 cm
Colores: A/M/V

**DATOS PARA IMPRESIÓN**

Técnica: Serigrafía / Bordado
Área: 18 x 10 cm

Maleta deportiva con bolsa principal con cierre y bolsa interna resistente al agua. Incluye compartimento lateral con cierre para guardar su calzado. Bolsa con cierre al frente, bolsillo con cerrado de velcro e identificador de silicón para su fácil localización. Para mayor comodidad cuenta con 2 asas de transporte superior, correa ajustable y removible para hombro y aditamento especial trasero para colocar en trolley.

A M V

## SIN 927 | MALETA **HOUDEN**

Material: Poliéster
Medida: 50 x 27 x 23 cm
Colores: A/G

**DATOS PARA IMPRESIÓN**

Técnica: Serigrafía / Bordado
Área: 32 x 12 cm

Maleta deportiva con bolsillo frontal con cierre. Su bolsillo lateral con malla, ofrece un acceso rápido a bebidas o artículos esenciales. Además, la práctica zapatera permite mantener el calzado separado y protegido. El asa para hombro se ajusta a la altura que deseada. Su tamaño es ideal para llevarlo en un portaequipajes o en el maletero del automóvil. La banda trolley en la parte posterior de la maleta, la hace ideal para cualquier viaje.

A G

SIN 523

# MALETA **HARMA**

Material: Poliéster
Medida: 48 x 25 x 22 cm
Colores: Gris

**DATOS PARA IMPRESIÓN**

Técnica: Serigrafía
Área: 20 x 8 cm

Maleta diseñada para facilitar tus viajes y mantener tus pertenencias organizadas. Cuenta con un amplio compartimento principal con bolsillo interior con cierre, perfecto para guardar tus objetos de valor y mantenerlos seguros, además ofrece dos bolsillos interiores adicionales para separar y organizar tus pertenencias de manera eficiente. El bolsillo frontal brinda acceso rápido a artículos esenciales y documentos importantes. Además, la maleta presenta un práctico compartimento lateral con una zapatera incorporada, permitiéndote mantener tus calzado separado y protegido. Para mayor comodidad, incluye un asa para hombro removible. Con esta maleta, viajar será más organizado y sin complicaciones.

G

SIN 928 | MALETA **KAFA**

Material: Poliéster
Medida: 50 x 27 x 23 cm
Colores: A/G/N Guatemala: Negro

**DATOS PARA IMPRESIÓN**

Técnica: Serigrafía / Bordado
Área: 25 x 11 cm

Maleta deportiva con un bolsillo frontal amplio, que te permiten organizar tus pertenencias de forma cómoda. Su bolsillo lateral, ofrece un acceso rápido para artículos esenciales. Además, la zapatera es ideal para mantener tu calzado separado y protegido. Las asas superiores se ajustan a la altura deseada y el asa de mano, tiene un protector con broche de velcro para mayor comodidad. En su interior cuenta con un bolsillo impermeable, adecuado para colocar prendas húmedas o bebidas, manteniendo el resto de tus pertenencias a salvo. Cuenta con banda para trolley

A G N

## SIN 093 | MALETA **ASGARD**

Material: Poliéster
Medida: 53 x 37 x 27 cm
Colores: Azul

**DATOS PARA IMPRESIÓN**

Técnica: Bordado / Serigrafía
Área: 29 x 10 cm

Bolsa principal con cierre, bolsa frontal. Compartimento lateral para zapatos y bolsa lateral. Incluye correa para hombro ajustable con broches de plástico y asas superiores.

A

## SIN 294 | MALETA **IAN**

Material: Poliéster
Medida: 65 x 30 x 22 cm
Colores: A/G

**DATOS PARA IMPRESIÓN**

Técnica: Bordado / Serigrafía
Área: 22 x 15 cm

Bolsa principal y bolsa frontal con cierre, asas de agarre superior y correa para hombro ajustable.

A G

## SIN 516
# MALETA **MOVE**

Material: Poliéster
Medida: 53 x 28 x 28 cm
Colores: Negro

**DATOS PARA IMPRESIÓN**

Técnica: Serigrafía
Área: 15 x 6 cm

Maleta ideal para tus aventuras deportivas. Cuenta con dos bolsillos interiores, uno con cierre y uno simple, que te permiten organizar tus pertenencias de forma eficiente. Su bolsillo lateral ofrece un acceso rápido a tus artí_culos esenciales. Además, la práctica zapatera te permite mantener tu calzado separado y protegido. Las asas superiores se ajustan a la altura que desees e incluye acolchonamiento para mayor comodidad. El asa para hombro incluye broches laterales, que la hacen removible y te brinda aún más opciones de transporte. Con esta maleta deportiva, podrás llevar todo lo que necesitas de manera organizada.

N

## SIN 926 | MALETA **ARIKETA**

Material: Poliéster
Medida: 55 x 24 x 30 cm
Colores: A/N

**DATOS PARA IMPRESIÓN**

Técnica: Serigrafía / Bordado
Área: 10 x 11 cm

Maleta ideal para tus artículos deportivos. Cuenta con bolsillo frontal con cierre, el cual, permite organizar las pertenencias de forma eficiente. Incluye al centro un par de anillos de plástico ideales para guardar artículos pequeños esensciales. Su bolsillo lateral ofrece un acceso rápido a sus artículos. Además, cuenta con una práctica zapatera que permite mantener el calzado separado y protegido. Las asas superiores se ajustan a la altura deseada. El asa de mano, incluye un protector con velcro, de esta manera podrá llevarla cómodamente. El interior de la maleta incluye un practico bolsillo impermeable, en el que podrá resguardar prendas húmedas, protegiendo el resto de sus artículos.

A N

## SIN 884 | MALETA **SPIER**

Material: Poliéster / Curpiel
Medida: 54 x 29 x 23 cm
Colores: Negro Guatemala: Negro

**DATOS PARA IMPRESIÓN**

Técnica: Serigrafía
Área: 15 x 4 cm Arriba / 12 x 7 cm Abajo

Maleta deportiva con bolsa principal y frontal con cierre que combina funcionalidad y estilo en un solo producto. Incluye accesorio para colgar llaves, compartimento para separar tu calzado, bolsillo lateral de malla, asas de mano y correa para hombro ajustable.

N

## SIN 889 | MALETA **POID**

Material: PU / Poliéster
Medida: 50 x 25 x 26 cm
Colores: Negro

**DATOS PARA IMPRESIÓN**

Técnica: Serigrafía
Área: 12 x 10 cm

Maleta con diseño deportivo. El compartimento principal con cierre. Con un bolsillo interno con cierre y un bolsillo interno simple. El bolsillo lateral con zapatera y el bolsillo trasero con forro.

N

## SIN 503 | MALETA **MORGAN**

Material: Poliéster / Malla
Medida: 51 x 28 x 24.5 cm
Colores: A/R/S Guatemala: A/R/S

**DATOS PARA IMPRESIÓN**

Técnica: Bordado / Serigrafía
Área: 24 x 11 cm

Bolsa principal con cierre, zapatera posterior con cierre, bolsa lateral de red, asas y correa para hombro ajustable.

A R S

## SIN 132 | MALETA **LYRA**

Material: Poliéster / Malla
Medida: 43 x 27 x 18.5 cm
Colores: A/N/P/R/V

**DATOS PARA IMPRESIÓN**

Técnica: Serigrafía
Área: 20 x 10 cm

Bolsa principal con cierre y bolsa frontal. Incluye asas y correa para hombro ajustable.

A N P R V

## SIN 932 | MALETA **GALICIA**

Material: Poliéster
Medida: 54 x 30 x 18 cm
Colores: Gris Guatemala: Gris

**DATOS PARA IMPRESIÓN**

Técnica: Bordado / Serigrafía
Área: 11 x 8 cm

Bolsa principal con cierre, una bolsa interna con velcro y otra con cierre, una bolsa frontal con cierre y dos compartimentos internos, compartimento lateral para zapatos . Asas de mano ajustables.

G

## SIN 300 | MALETA **BLOMSBURY**

Material: Poliéster
Medida: 57 x 33 x 27 cm
Colores: Plata

**DATOS PARA IMPRESIÓN**

Técnica: Bordado / Serigrafía
Área: 16 x 10 cm

Bolsa principal, bolsa frontal y lateral con cierre. Incluye asas y correa para hombro ajustable con ganchos de plástico.

S

## SIN 534 | MALETA **COTAN**

Material: Algodón
Medida: 50 x 25 x 25 cm
Colores: A/G/V

**DATOS PARA IMPRESIÓN**

Técnica: Serigrafía
Área: 10 x 10 cm

Maleta ecológica fabricada con algodón reciclado. Cuenta con un compartimento principal con cierre y dos asas para hombro.

A G V

## SIN 533 | MALETA **EGNI**

Material: Poliéster
Medida: 50 x 26 x 25 cm
Colores: Gris

**DATOS PARA IMPRESIÓN**

Técnica: Serigrafía
Área: 18 x 10 cm

Maleta deportiva equipada con bolsa principal y una adicional en la parte frontal, ambas con cierre. Además, cuenta con un compartimento lateral para calzado yun bolsillo lateral de malla. Incluye correa ajustable para hombro y asas de agarre superior. Las costuras frontales permiten colgar objetos en ellas.

G

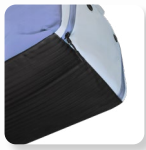

## SIN 537 | MALETA **VESELS**

Material: Poliéster / Poliuretano (base)
Medida: 50 x 30 x 28 cm
Colores: A/BE

**DATOS PARA IMPRESIÓN**

Técnica: Serigrafía / Bordado
Área: 28 x 10 cm

Maleta deportiva. El compartimento principal cuenta con cierre y ofrece un amplio espacio para organizar tus artículos deportivos. Además, también cuenta con un bolsillo frontal para los artículos esenciales y una práctica zapatera para transportar el calzado, sin comprometer la limpieza de los demás artículos personales. La base está equipada con un material antideslizante y resistente. Incluye una asa ajustable, removible y ergonómica para un cómodo agarre en el hombro.

A BE

## SIN 569 | MALETA **TERVED**

Material: Poliéster
Medida: 45 x 30 x 28.5 cm
Colores: M/N

**DATOS PARA IMPRESIÓN**

Técnica: Serigrafía / Bordado
Área: 20 x 12 cm

Maleta con compartimento expandible para ampliar su capacidad según tus necesidades. Incluye un compartimento principal con bolsillo para llevar objetos pequeños. Un segundo compartimento con cierre para expandir o contraer y broche elástico para mantener tu ropa y accesorios fijos en todo momento. Agrega también un bolsillo frontal con cierre y dos bolsillos laterales. Su correa para hombro es ajustable y removible, gracias a sus broches de plástico. En la parte posterior incluye banda para llevar en trolley.

M N

SIN 884 - MALETA **SPIER**

# PARAGUAS

## PAR 025 | PARAGUAS **CAMERUM**

Material: Pongee / Acero Inoxidable
Medida: 88 cm Diámetro
Colores: Negro

**DATOS PARA IMPRESIÓN**

Técnica: Serigrafía
Área: 18 x 12 cm

Automático. 6 Paneles. Paraguas de bolsillo con mango de gancho plástico. Incluye estuche metálico.

N

## PAR 016 | PARAGUAS **SABETTA**

Material: Poliéster
Medida: 94 cm Diámetro
Colores: A/N/O/P/R/V/Y Guatemala: A/N/O/R/V

**DATOS PARA IMPRESIÓN**

Técnica: Serigrafía
Área: 27 x 12 cm

Automático. 8 Paneles y mango de plástico.

A N O P R V Y

## PAR 01 | PARAGUAS **FRYDEK**

Material: Poliéster
Medida: 100 cm Diámetro
Colores: A/B/N/O/R/V Guatemala: A/B/N/O/R/V

**DATOS PARA IMPRESIÓN**

Técnica: Serigrafía
Área: 30 x 15 cm

Automático. 8 Paneles y mango de EVA. Incluye funda con correa.

A B N O B V

PAR 029

# PARAGUAS **BRUNÉI**

Material: Poliéster
Medida: 103 cm Diámetro
Colores: A/N/T/V

**DATOS PARA IMPRESIÓN**

Técnica: Serigrafía
Área: 20 x 10 cm

Paraguas de bolsillo con 8 paneles. Sistema de abertura automático. Mango de plástico con gancho, te permite colgarlo a tu bolsa o mochila y tenerlo siempre al alcance. Incluye funda individual.

A N T V

## PAR 028 | PARAGUAS **KHASI**

Material: Poliéster
Medida: 98 cm Diámetro
Colores: A/G/P/V/Y

**DATOS PARA IMPRESIÓN**

Técnica: Serigrafía
Área: 18 x 8 cm

Paraguas de bolsillo de 8 paneles. Sistema de abertura manual. Mango de madera con asa elástica. Incluye funda individual con botón metálico que permite abrir y guardar el paraguas fácilmente.

A G P V Y

## PAR 023 | PARAGUAS **ABRIL**

Material: Poliéster
Medida: 103 cm Diámetro
Colores: A/AM/N/O/R/V

**DATOS PARA IMPRESIÓN**

Técnica: Serigrafía
Área: 22 x 13 cm

Automático. 8 Paneles. Bastón y mango de madera.

A AM N O R V

## PAR 09 | PARAGUAS **ELGIN**

Material: Poliéster
Medida: 105 cm Diámetro
Colores: A/R/V

**DATOS PARA IMPRESIÓN**

Técnica: Serigrafía
Área: 30 x 14 cm

Automático. 8 Paneles y mango de plástico. Incluye funda con correa.

A R V

## PAR 026 | PARAGUAS **SUMMER**

Material: Poliéster
Medida: 105 cm de Diámetro
Colores: A/R

**DATOS PARA IMPRESIÓN**

Técnica: Serigrafía
Área: 25 x 14 cm

Automático. 8 Paneles y mango de plástico. Marco de fibra de vidrio y bies de color que hacen juego con el marco y el mango. Incluye funda con agarradera.

A R

## PAR 027
# PARAGUAS **RAZEN**

Material: Poliéster
Medida: 92 cm Diámetro
Colores: A/AQ/N/O/P/R/V/Y

Guatemala: A/N/O/P/R/V/Y

**DATOS PARA IMPRESIÓN**

Técnica: Serigrafía
Área: 22 x 12 cm

Paraguas de 8 paneles. Sistema manual. Mango de esponja.

A AQ N O P R V Y

## PAR 030 | **PARAGUAS DANUBIO**

Material: Poliéster / Metal
Medida: 76.5 cm Diámetro
Colores: A/B/P

**DATOS PARA IMPRESIÓN**

Técnica: Serigrafía
Área: 8 x 20 cm

Paraguas con diseño de 8 paneles. Su medida es ideal para niños y su sistema de apertura automática facilita su uso. El mango de plástico no solo proporciona un agarre cómodo, sino que también cuenta con un divertido silbato de juguete incorporado. ¡Este paraguas no solo protege de la lluvia, sino que también despierta la imaginación y el entusiasmo de los más pequeños!

A B P

## PAR 012 | **PARAGUAS ZLIN**

Material: Poliéster
Medida: 93 cm Diámetro / 23.5 cm Cerrado
Colores: A/N/O/R/V Guatemala: A/N/R

**DATOS PARA IMPRESIÓN**

Técnica: Serigrafía
Área: 20 x 15 cm

Manual. 6 Paneles, paraguas de bolsillo con mango de plástico. Incluye funda.

A N O R V

## PAR 018 | **PARAGUAS KARLOVY**

Material: Poliéster
Medida: 127 cm Diámetro
Colores: A/N Guatemala: A/N

**DATOS PARA IMPRESIÓN**

Técnica: Serigrafía
Área: 25 x 22 cm

Automático. 8 Paneles dobles y mango de plástico. Incluye funda con correa.

A N

## PAR 024 | **PARAGUAS WOFINE**

Material: Poliéster
Medida: 100 cm Diámetro
Colores: A/N/R

**DATOS PARA IMPRESIÓN**

Técnica: Serigrafía
Área: 22 x 15 cm

Manual. 8 Paneles, paraguas de bolsillo con mango de plástico y gancho. Incluye funda.

A N R

## PAR 015 | PARAGUAS **KADEI**

Material: Poliéster
Medida: 105 cm Diámetro
Colores: Negro con Gris

**DATOS PARA IMPRESIÓN**

Técnica: Serigrafía
Área: 30 x 14 cm

Paraguas reversible. Manual, 8 paneles dobles y mango de plástico. Incluye funda con correa.

N

## IMP 001 | IMPERMEABLE **GRISEL**

Material: Plástico
Medida: 6.3 cm Diámetro
Colores: A/B/R Guatemala: A/B/R

**DATOS PARA IMPRESIÓN**

Técnica: Tampografía
Área: 3.5 x 3.5 cm

Incluye impermeable de plástico transparente. Estuche redondo con gancho de plástico.

A B R

## PAR 031 | PARAGUAS **PRIDE**

Material: Poliéster
Medida: 92 cm Diámetro
Colores: Multicolor

**DATOS PARA IMPRESIÓN**

Técnica: Serigrafía
Área: 22 x 12 cm

Paraguas de 8 paneles, cada panel de un color. Sistema manual. Mango de esponja. Su diseño arcoíris, colorido y alegre refleja la diversidad y la inclusividad.

MC

## PAR 032 | PARAGUAS **VENUS**

Material: Poliéster / Metal / Curpiel
Medida: 90 cm Diámetro / 7.5 x 14.5 x 4.5 cm Estuche
Colores: A/G

**DATOS PARA IMPRESIÓN**

Técnica: Serigrafía
Área: 20 x 10 cm Paraguas / 5 x 5 cm Estuche

Paraguas de bolsillo con 6 paneles. Mango de plástico y correa de poliéster. Sistema de abertura manual. Incluye estuche de curpiel, que permite guardarlo y llevarlo contigo comodamente y con mucho estilo.

A G

Las especificaciones de los productos están sujetas a cambios y mejoras sin previo aviso. Los productos ilustrados en este catálogo pueden variar con relación a las imágenes mostradas. Las áreas y técnicas de impresión y/o grabado que se muestran en este catálogo son sugerencias; la aplicación de cualquier técnica de impresión, grabado, etc., sobre los artículos es responsabilidad de quien los realiza. Los logotipos y las marcas que se publican en este catálogo son de carácter ilustrativo y son propiedad de quien ejerce los derechos legales sobre ellas.

Las fotografías cuentan con derechos de autor por lo que la reproducción total o parcial requiere autorización previa y por escrito de su titular.

**Copyright© derechos reservados**

Un porcentaje de la venta de los productos marcados con listón rosa dentro de este catálogo será donado a beneficio de la cruz Rosa, a.B.P. Aplican solo ventas realizadas a clientes y distribuidores con domicilio en la república de los estados unidos mexicanos. Las marcas "cruz rosa y diseño" son propiedad de cruz rosa, a.B.P. Y son usadas bajo licencia.